



## **Cassa Edile di Mutualità ed Assistenza di Milano Lodi, Monza e Brianza**

Ente bilaterale costituito da  
**Assimpredil ANCE e FeNEAL-UIL, FILCA-CISL, FILLEA-CGIL**

---

### Trend dati Cassa Edile

Periodo gennaio – dicembre 2023/2024 e  
aggiornamenti 2025  
*(giugno - luglio 2025)*

*Milano, 20 settembre 2025*

# N. lavoratori e imprese

| mese      | numero lavoratori |           |           |           |           | numero imprese |           |           |           |           |
|-----------|-------------------|-----------|-----------|-----------|-----------|----------------|-----------|-----------|-----------|-----------|
|           | anno 2021         | anno 2022 | anno 2023 | anno 2024 | anno 2025 | anno 2021      | anno 2022 | anno 2023 | anno 2024 | anno 2025 |
| gennaio   | 1119              | 1.321     | 1.538     | 1.698     | 1.652     | 225            | 247       | 278       | 283       | 269       |
| febbraio  | 1151              | 1.401     | 1.568     | 1.717     | 1.715     | 232            | 256       | 284       | 283       | 275       |
| marzo     | 1198              | 1.480     | 1.623     | 1.743     | 1.724     | 237            | 272       | 284       | 282       | 272       |
| aprile    | 1182              | 1.462     | 1.630     | 1.722     | 1.648     | 241            | 273       | 286       | 282       | 266       |
| maggio    | 1212              | 1.551     | 1.691     | 1.765     | 1.657     | 242            | 287       | 281       | 278       | 268       |
| giugno    | 1233              | 1.616     | 1.696     | 1.784     | 1.662*    | 240            | 289       | 281       | 281       | 265*      |
| luglio    | 1239              | 1.607     | 1.737     | 1.772     | 1.483*    | 238            | 287       | 281       | 278       | 258*      |
| agosto    | 1134              | 1.523     | 1.663     | 1.664     | -         | 225            | 275       | 279       | 268       | -         |
| settembre | 1191              | 1.599     | 1.739     | 1.693     | -         | 241            | 280       | 280       | 272       | -         |
| ottobre   | 1242              | 1.613     | 1.771     | 1.718     | -         | 244            | 279       | 289       | 279       | -         |
| novembre  | 1306              | 1.650     | 1.819     | 1.694     | -         | 249            | 282       | 289       | 281       | -         |
| dicembre  | 1292              | 1.602     | 1.735     | 1.678     | -         | 240            | 283       | 289       | 277       | -         |

La nota vale per tutti i dati correlati delle tabelle successive

- 1) (\*) In riferimento ai mesi di **giugno – luglio 2025** si specifica che i dati esposti non sono ancora consolidati.
- 2) Anche per i mesi precedenti potrebbero registrarsi variazioni in incremento date dagli adempimenti tardivi delle imprese.
- 3) Si precisa che i dati sono stati estratti in data 20 settembre 2025.

# N. lavoratori e imprese

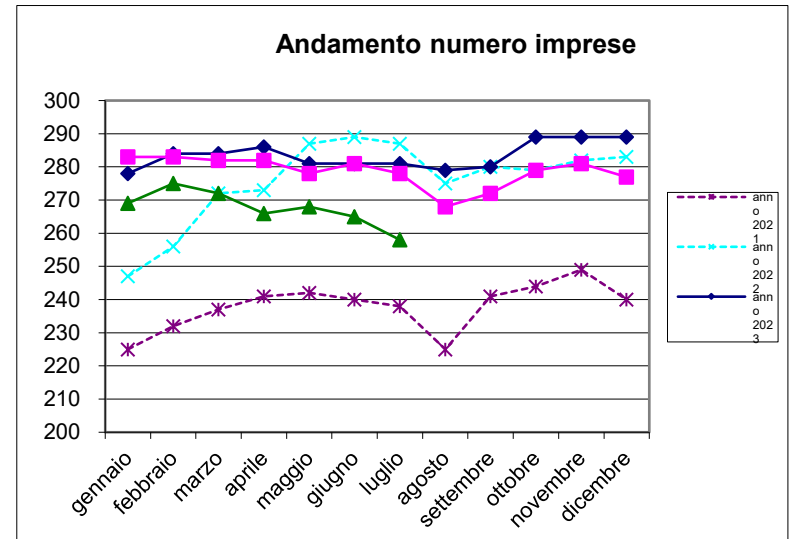
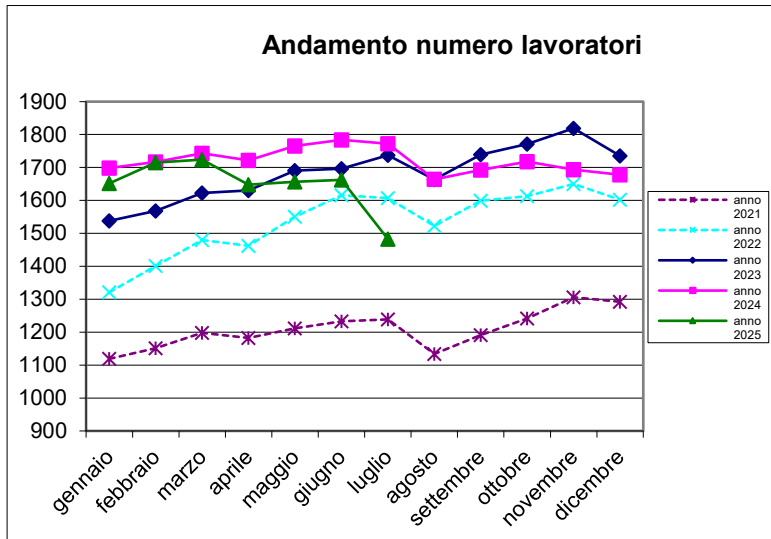

# Massa salari e ore dichiarate

| mese      | massa salariale |             |             | somma ore retribuite |           |           | somma altre ore |           |           |
|-----------|-----------------|-------------|-------------|----------------------|-----------|-----------|-----------------|-----------|-----------|
|           | anno 2023       | anno 2024   | anno 2025   | anno 2023            | anno 2024 | anno 2025 | anno 2023       | anno 2024 | anno 2025 |
| gennaio   | € 2.205.583     | € 2.633.646 | € 2.316.208 | 183.866,5            | 216.939,0 | 187.825,5 | 108.320,5       | 114.368,0 | 124.827,0 |
| febbraio  | € 2.081.726     | € 2.375.888 | € 2.304.630 | 194.282,5            | 217.139,0 | 201.928,5 | 65.806,0        | 79.968,5  | 79.897,5  |
| marzo     | € 2.504.663     | € 2.395.659 | € 2.429.210 | 234.599,5            | 219.968,5 | 213.908,5 | 66.243,0        | 82.375,5  | 81.067,0  |
| aprile    | € 2.170.165     | € 2.567.241 | € 2.439.146 | 181.027,0            | 211.116,5 | 191.524,5 | 93.210,5        | 101.779,0 | 103.555,5 |
| maggio    | € 2.576.221     | € 2.709.907 | € 2.488.031 | 231.224,5            | 236.461,0 | 205.263,5 | 81.737,5        | 92.393,0  | 89.291,0  |
| giugno    | € 2.508.049     | € 2.538.496 | € 2.438.042 | 224.124,5            | 220.630,0 | 201.319,0 | 79.779,5        | 86.790,5  | 82.559,0  |
| luglio    | € 2.424.073     | € 2.689.201 | € 2.294.455 | 223.629,0            | 247.168,9 | 196.944,0 | 78.251,5        | 85.890,1  | 76.547,0  |
| agosto    | € 1.886.354     | € 1.789.431 | -           | 161.563,0            | 150.636,0 | -         | 181.397,0       | 181.579,5 | -         |
| settembre | € 2.421.146     | € 2.356.058 | -           | 222.775,5            | 215.300,6 | -         | 69.374,0        | 75.286,9  | -         |
| ottobre   | € 2.627.382     | € 2.560.469 | -           | 242.316,0            | 233.032,5 | -         | 74.979,5        | 88.333,5  | -         |
| novembre  | € 2.749.635     | € 2.498.976 | -           | 241.204,3            | 216.734,0 | -         | 83.657,7        | 73.038,0  | -         |
| dicembre  | € 2.417.082     | € 2.369.981 | -           | 184.997,4            | 181.143,5 | -         | 124.220,1       | 139.222,0 | -         |

# Trend massa salariale dichiarata

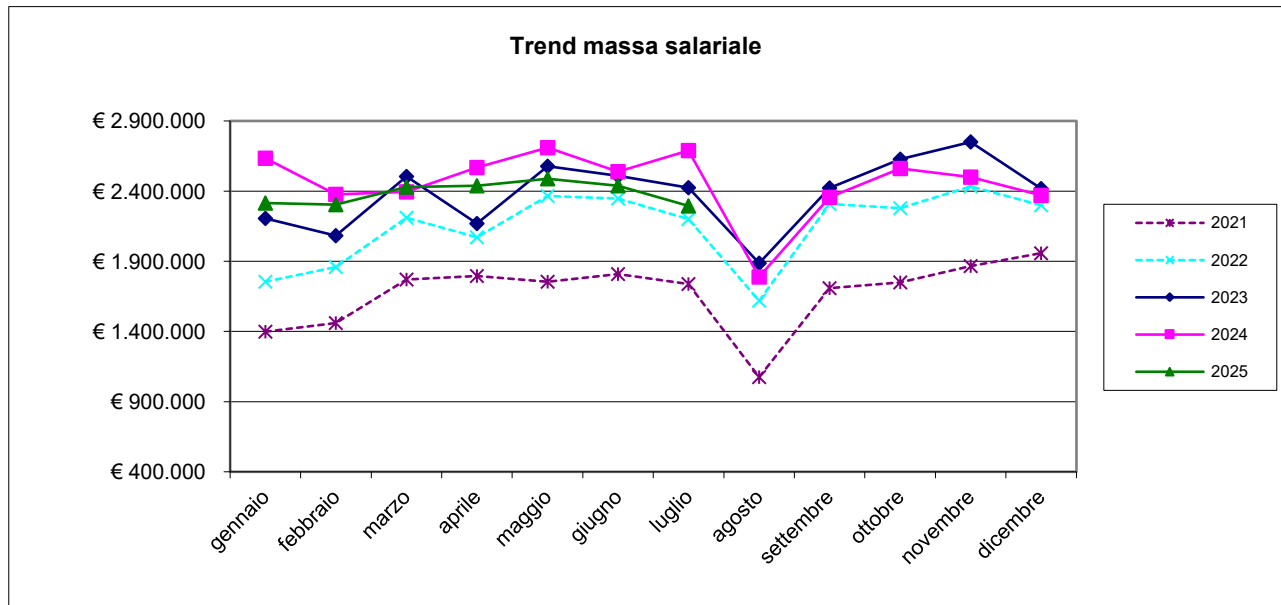

# Trend ore lavorate/ore lavorabili

| mese      | ore retribuite |            | media ore retribuite |           | % ore retribuite su ore retribuibili |           |
|-----------|----------------|------------|----------------------|-----------|--------------------------------------|-----------|
|           | anno 2024      | anno 2025  | anno 2024            | anno 2025 | anno 2024                            | anno 2025 |
| gennaio   | 216.939,00     | 187.825,50 | 127,76               | 113,70    | 79,85%                               | 71,06%    |
| febbraio  | 217.139,00     | 201.928,50 | 126,46               | 117,74    | 79,04%                               | 73,59%    |
| marzo     | 219.968,50     | 213.908,50 | 126,20               | 124,08    | 78,88%                               | 77,55%    |
| aprile    | 211.116,50     | 191.524,50 | 122,60               | 116,22    | 76,62%                               | 72,64%    |
| maggio    | 236.461,00     | 205.263,50 | 133,97               | 123,88    | 83,73%                               | 77,42%    |
| giugno    | 220.630,00     | 201.319,00 | 123,67               | 121,13    | 77,29%                               | 75,71%    |
| luglio    | 247.168,90     | 196.944,00 | 139,49               | 132,80    | 87,18%                               | 83,00%    |
| agosto    | 150.636,00     | -          | 90,53                | -         | 56,58%                               | -         |
| settembre | 215.300,60     | -          | 127,17               | -         | 79,48%                               | -         |
| ottobre   | 233.032,50     | -          | 135,64               | -         | 84,78%                               | -         |
| novembre  | 216.734,00     | -          | 127,94               | -         | 79,96%                               | -         |
| dicembre  | 181.143,50     | -          | 107,95               | -         | 67,47%                               | -         |

A seguito delle indicazioni pervenute da CNCE viene utilizzato il parametro delle ore retribuite in sostituzione delle ore lavorate.

Le ore retribuite comprendono le seguenti tipologie di ore: ore lavorate, ore di formazione obbligatoria e visite mediche periodiche

Ore lavorabili mese =160

# Trend lavoratori stranieri/sul totale dei lavoratori iscritti

| lavoratori stranieri per nascita |           |           | totale numero lavoratori |           |           | % lavoratori stranieri sul totale dei lavoratori |           |           |           |
|----------------------------------|-----------|-----------|--------------------------|-----------|-----------|--|-----------|-----------|-----------|
| mese                             | anno 2023 | anno 2024 | anno 2025                | anno 2023 | anno 2024 | anno 2025  | anno 2023 | anno 2024 | anno 2025 |
| gennaio                          | 885       | 1.024     | 994                      | 1.538     | 1.698     | 1.652  | 57,542    | 60,306    | 60,169    |
| febbraio                         | 915       | 1.034     | 1.042                    | 1.568     | 1.717     | 1.715  | 58,355    | 60,221    | 60,758    |
| marzo                            | 960       | 1.061     | 1.059                    | 1.623     | 1.743     | 1.724  | 59,150    | 60,872    | 61,427    |
| aprile                           | 956       | 1.047     | 996                      | 1.630     | 1.722     | 1.648  | 58,650    | 60,801    | 60,437    |
| maggio                           | 1010      | 1.075     | 1.022                    | 1.691     | 1.765     | 1.657  | 59,728    | 60,907    | 61,678    |
| giugno                           | 1013      | 1.086     | 1.019                    | 1.696     | 1.784     | 1.662  | 59,729    | 60,874    | 61,312    |
| luglio                           | 1056      | 1.073     | 860                      | 1.737     | 1.772     | 1.483  | 60,794    | 60,553    | 57,991    |
| agosto                           | 1004      | 990       | -                        | 1.663     | 1.664     | -  | 60,373    | 59,495    | -         |
| settembre                        | 1058      | 1.022     | -                        | 1.739     | 1.693     | -  | 60,840    | 60,366    | -         |
| ottobre                          | 1080      | 1.039     | -                        | 1.771     | 1.718     | -  | 60,982    | 60,477    | -         |
| novembre                         | 1117      | 1.018     | -                        | 1.819     | 1.694     | -  | 61,407    | 60,094    | -         |
| dicembre                         | 1053      | 1.015     | -                        | 1.735     | 1.678     | -  | 60,692    | 60,489    | -         |

# Rapporto lavoratori stranieri/ totale lavoratori iscritti

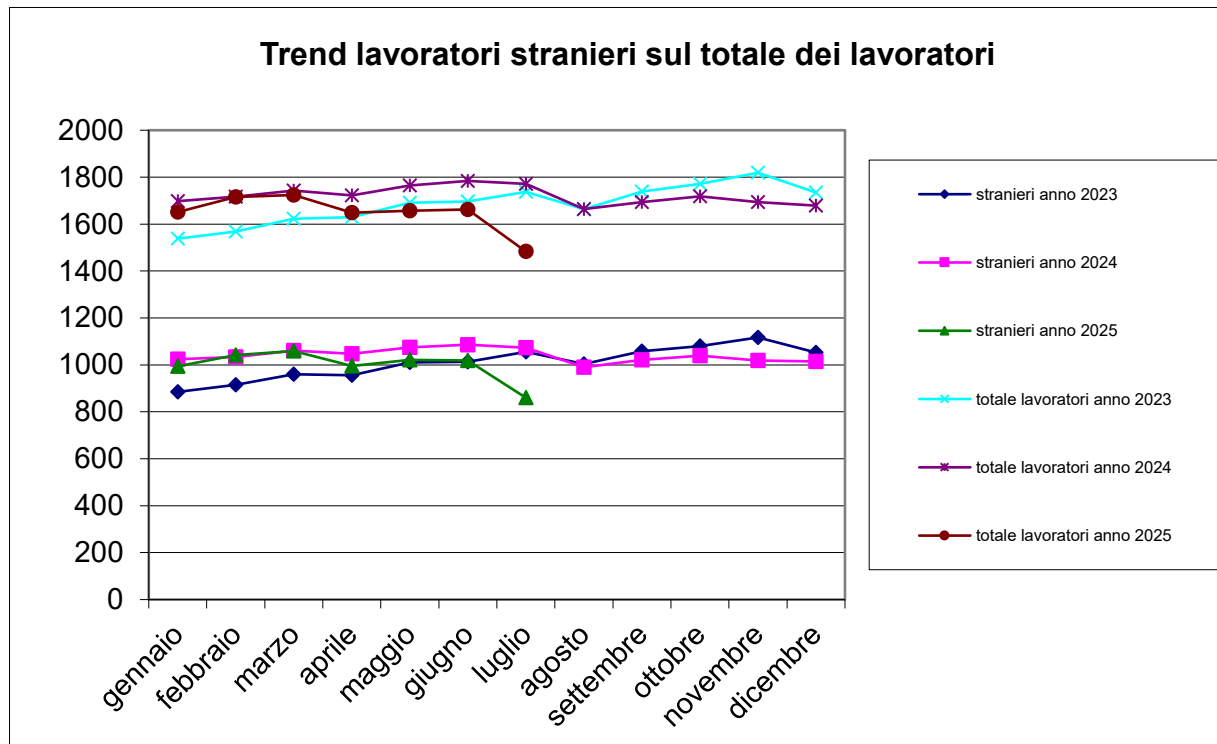

# Trend lavoratori a part-time/ totale lavoratori iscritti

| n. lavoratori part-time |           |           | tot. n. lavoratori |           | % lavoratori part-time sul tot. lavoratori |           |
|-------------------------|-----------|-----------|--------------------|-----------|--|-----------|
| mese                    | anno 2024 | anno 2025 | anno 2024          | anno 2025 | anno 2024                                  | anno 2025 |
| gennaio                 | 32        | 41        | 1.698              | 1.652     | 1,88%                                      | 2,48%     |
| febbraio                | 32        | 43        | 1.717              | 1.715     | 1,86%                                      | 2,51%     |
| marzo                   | 34        | 43        | 1.743              | 1.724     | 1,95%                                      | 2,49%     |
| aprile                  | 36        | 38        | 1.722              | 1.648     | 2,09%                                      | 2,31%     |
| maggio                  | 39        | 40        | 1.765              | 1.657     | 2,21%                                      | 2,41%     |
| giugno                  | 42        | 40        | 1.784              | 1.662     | 2,35%                                      | 2,41%     |
| luglio                  | 42        | 40        | 1.772              | 1.483     | 2,37%                                      | 2,70%     |
| agosto                  | 37        | -         | 1.664              | -         | 2,22%                                      | -         |
| settembre               | 40        | -         | 1.693              | -         | 2,36%                                      | -         |
| ottobre                 | 43        | -         | 1.718              | -         | 2,50%                                      | -         |
| novembre                | 45        | -         | 1.694              | -         | 2,66%                                      | -         |
| dicembre                | 45        | -         | 1.678              | -         | 2,68%                                      | -         |

# N. lavoratori a part-time / totale lavoratori iscritti

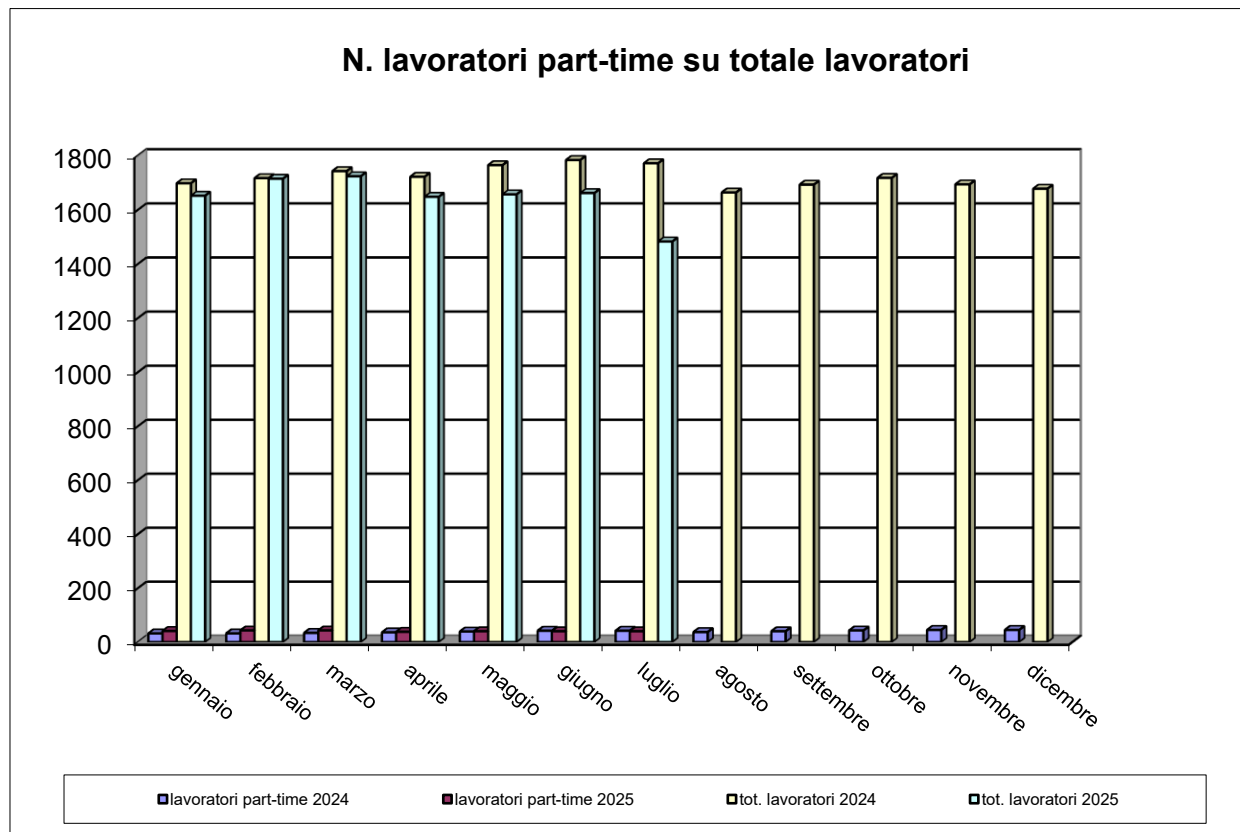

# Trend CIG

| mese      | numero lavoratori |           |           | numero imprese |           |           | Ore CIG   |           |           |
|-----------|-------------------|-----------|-----------|----------------|-----------|-----------|-----------|-----------|-----------|
|           | anno 2023         | anno 2024 | anno 2025 | anno 2023      | anno 2024 | anno 2025 | anno 2023 | anno 2024 | anno 2025 |
| gennaio   | 1.538             | 1.698     | 1.652     | 278            | 283       | 269       | 5.247     | 1.813     | 4.824     |
| febbraio  | 1.568             | 1.717     | 1.715     | 284            | 283       | 275       | 818       | 9.745     | 2.499     |
| marzo     | 1.623             | 1.743     | 1.724     | 284            | 282       | 272       | 251       | 8.163     | 2.818     |
| aprile    | 1.630             | 1.722     | 1.648     | 286            | 282       | 266       | 1.680     | 4.854     | 4.386     |
| maggio    | 1.691             | 1.765     | 1.657     | 281            | 278       | 268       | 3.877     | 6.201     | 1.596     |
| giugno    | 1.696             | 1.784     | 1.662     | 281            | 281       | 265       | 929       | 2.402     | 212       |
| luglio    | 1.737             | 1.772     | 1.483     | 281            | 278       | 258       | 961       | 882       | 765       |
| agosto    | 1.663             | 1.664     | -         | 279            | 268       | -         | 1.472     | 190       | -         |
| settembre | 1.739             | 1.693     | -         | 280            | 272       | -         | 1.051     | 2.754     | -         |
| ottobre   | 1.771             | 1.718     | -         | 289            | 279       | -         | 4.024     | 11.548    | -         |
| novembre  | 1.819             | 1.694     | -         | 289            | 281       | -         | 3.296     | 537       | -         |
| dicembre  | 1.735             | 1.678     | -         | 289            | 277       | -         | 827       | 1.261     | -         |

# Trend ore CIG

| Mese      | Ore CIG   |           |           | somma ore retribuite |           |           |
|-----------|-----------|-----------|-----------|----------------------|-----------|-----------|
|           | anno 2023 | anno 2024 | anno 2025 | anno 2023            | anno 2024 | anno 2025 |
| gennaio   | 5.247     | 1.813     | 4.824     | 183.866,5            | 216.939,0 | 187.825,5 |
| febbraio  | 818       | 9.745     | 2.499     | 194.282,5            | 217.139,0 | 201.928,5 |
| marzo     | 251       | 8.163     | 2.818     | 234.599,5            | 219.968,5 | 213.908,5 |
| aprile    | 1.680     | 4.854     | 4.386     | 181.027,0            | 211.116,5 | 191.524,5 |
| maggio    | 3.877     | 6.201     | 1.596     | 231.224,5            | 236.461,0 | 205.263,5 |
| giugno    | 929       | 2.402     | 212       | 224.124,5            | 220.630,0 | 201.319,0 |
| luglio    | 961       | 882       | 765       | 223.629,0            | 247.168,9 | 196.944,0 |
| agosto    | 1.472     | 190       | -         | 161.563,0            | 150.636,0 | -         |
| settembre | 1.051     | 2.754     | -         | 222.775,5            | 215.300,6 | -         |
| ottobre   | 4.024     | 11.548    | -         | 242.316,0            | 233.032,5 | -         |
| novembre  | 3.296     | 537       | -         | 241.204,3            | 216.734,0 | -         |
| dicembre  | 827       | 1.261     | -         | 184.997,4            | 181.143,5 | -         |

# Flussi operai assunti / cessati 2024-25

| Mese      | operai assunti anno 2024 |              |          | operai assunti anno 2025 |              |          | operai cessati anno 2024 |              |          | operai cessati anno 2025 |              |     |
|-----------|--------------------------|--------------|----------|--------------------------|--------------|----------|--------------------------|--------------|----------|--------------------------|--------------|-----|
|           | stranieri                | tot. assunti | italiani | stranieri                | tot. assunti | italiani | stranieri                | tot. cessati | italiani | stranieri                | tot. cessati |     |
| gennaio   | 37                       | 144          | 181      | 26                       | 85           | 111      | 29                       | 124          | 153      | 14                       | 73           | 87  |
| febbraio  | 34                       | 118          | 152      | 27                       | 106          | 133      | 32                       | 113          | 145      | 26                       | 102          | 128 |
| marzo     | 28                       | 136          | 164      | 17                       | 111          | 128      | 33                       | 108          | 141      | 32                       | 128          | 160 |
| aprile    | 27                       | 86           | 113      | 18                       | 78           | 96       | 24                       | 88           | 112      | 40                       | 71           | 111 |
| maggio    | 37                       | 122          | 159      | 28                       | 94           | 122      | 24                       | 107          | 131      | 19                       | 80           | 99  |
| giugno    | 30                       | 90           | 120      | 20                       | 92           | 112      | 23                       | 96           | 119      | 30                       | 83           | 113 |
| luglio    | 27                       | 85           | 112      | 22                       | 73           | 95       | 37                       | 133          | 170      | 31                       | 75           | 106 |
| agosto    | 12                       | 50           | 62       | 0                        | 0            | 0        | 38                       | 98           | 136      | 0                        | 0            | 0   |
| settembre | 38                       | 136          | 174      | 0                        | 0            | 0        | 30                       | 69           | 99       | 0                        | 0            | 0   |
| ottobre   | 37                       | 109          | 146      | 0                        | 0            | 0        | 22                       | 85           | 107      | 0                        | 0            | 0   |
| novembre  | 22                       | 65           | 87       | 0                        | 0            | 0        | 19                       | 58           | 77       | 0                        | 0            | 0   |
| dicembre  | 6                        | 47           | 53       | 0                        | 0            | 0        | 33                       | 110          | 143      | 0                        | 0            | 0   |

Operaio cessato = operaio licenziato o dimissionario

# Numero complessivo lavoratori

| Numero complessivo lavoratori |                           |
|-------------------------------|---------------------------|
| Giugno 2025 – Luglio 2024     | Giugno 2024 – Luglio 2023 |
| 2714                          | 2.969                     |

Il dato è riferito al numero di operai che sono stati denunciati almeno per una mensilità nel periodo di riferimento

Periodo di riferimento = dal mese di riferimento dell'estrazione (Giugno) ai dodici mesi precedenti.

# Andamento apprendisti/n. tot. lavoratori iscritti

| mese      | N. totale operai |           | Apprendisti |           | % Apprendisti/Operai |           |
|-----------|------------------|-----------|-------------|-----------|----------------------|-----------|
|           | anno 2024        | anno 2025 | anno 2024   | anno 2025 | anno 2024            | anno 2025 |
| gennaio   | 1.698            | 1.652     | 33          | 21        | 1,94%                | 1,27%     |
| febbraio  | 1.717            | 1.715     | 35          | 21        | 2,04%                | 1,22%     |
| marzo     | 1.743            | 1.724     | 33          | 24        | 1,89%                | 1,39%     |
| aprile    | 1.722            | 1.648     | 35          | 24        | 2,03%                | 1,46%     |
| maggio    | 1.765            | 1.657     | 33          | 24        | 1,87%                | 1,45%     |
| giugno    | 1.784            | 1.662     | 33          | 24        | 1,85%                | 1,44%     |
| luglio    | 1.772            | 1.483     | 30          | 24        | 1,69%                | 1,62%     |
| agosto    | 1.664            | -         | 29          | -         | 1,74%                | -         |
| settembre | 1.693            | -         | 27          | -         | 1,59%                | -         |
| ottobre   | 1.718            | -         | 26          | -         | 1,51%                | -         |
| novembre  | 1.694            | -         | 25          | -         | 1,48%                | -         |
| dicembre  | 1.678            | -         | 23          | -         | 1,37%                | -         |

# Andamento apprendisti/n. tot. lavoratori iscritti

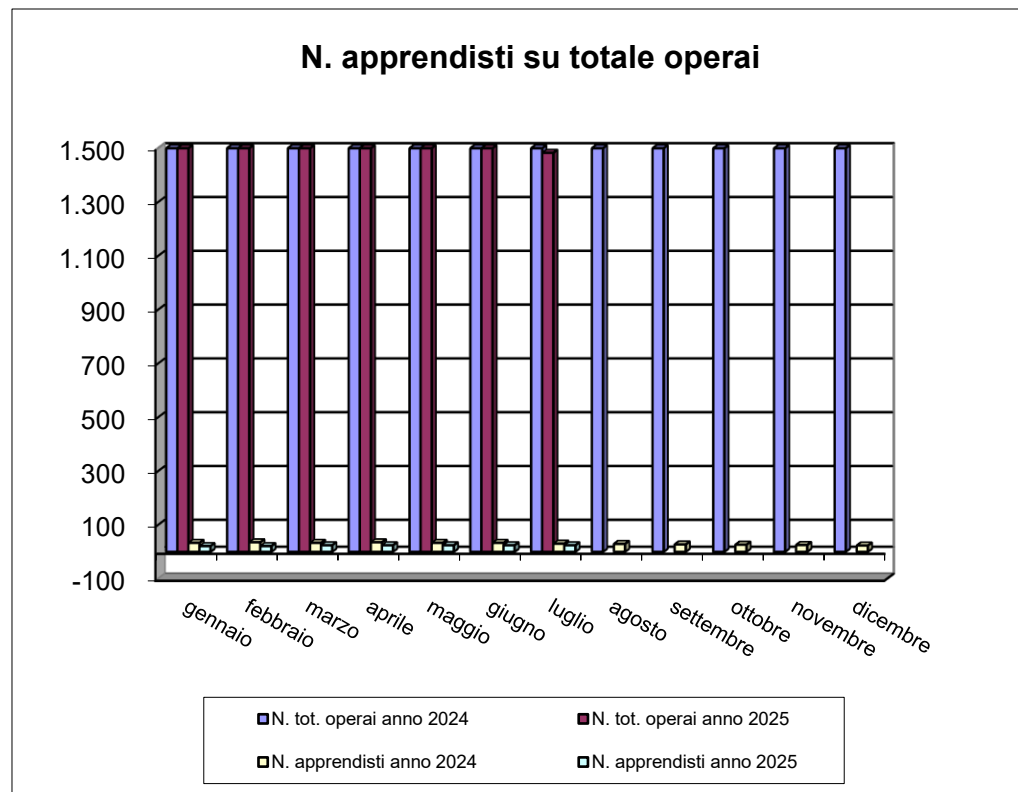

# Imprese con titolare straniero

| N. imprese con titolare straniero | n tot. imprese |           | % sul N. tot. imprese |           |           |           |
|-----------------------------------|----------------|-----------|-----------------------|-----------|-----------|-----------|
|                                   | anno 2024      | anno 2025 | anno 2024             | anno 2025 | anno 2024 | anno 2025 |
| gennaio                           | 81             | 74        | 283                   | 269       | 28,62%    | 27,51%    |
| febbraio                          | 84             | 82        | 283                   | 275       | 29,68%    | 29,82%    |
| marzo                             | 84             | 80        | 282                   | 272       | 29,79%    | 29,41%    |
| aprile                            | 82             | 76        | 282                   | 266       | 29,08%    | 28,57%    |
| maggio                            | 81             | 76        | 278                   | 268       | 29,14%    | 28,36%    |
| giugno                            | 84             | 73        | 281                   | 265       | 29,89%    | 27,55%    |
| luglio                            | 81             | 54        | 278                   | 258       | 29,14%    | 20,93%    |
| agosto                            | 77             | -         | 268                   | -         | 28,73%    | -         |
| settembre                         | 82             | -         | 272                   | -         | 30,15%    | -         |
| ottobre                           | 81             | -         | 279                   | -         | 29,03%    | -         |
| novembre                          | 79             | -         | 281                   | -         | 28,11%    | -         |
| dicembre                          | 78             | -         | 277                   | -         | 28,16%    | -         |

# Andamento imprese con titolare straniero

