



Cassa Edile di Mutualità ed Assistenza di Milano Lodi, Monza e Brianza

Ente bilaterale costituito da
Assimpredil ANCE e FeNEAL-UIL, FILCA-CISL, FILLEA-CGIL

Trend dati Cassa Edile
Periodo gennaio – dicembre 2022/2023
e aggiornamenti 2024
(aprile 2024- maggio 2024)

Milano, 19 luglio 2024

N. lavoratori e imprese

mese	numero lavoratori					numero imprese				
	anno 2020	anno 2021	anno 2022	anno 2023	anno 2024	anno 2020	anno 2021	anno 2022	anno 2023	anno 2024
gennaio	31310	33.463	39.712	45.208	50.478	5.766	6.104	6.784	7.387	7.746
febbraio	32047	34.232	41.701	46.322	50.267	5.843	6.213	6.994	7.478	7.792
marzo	31162	35.493	43.356	47.475	49.945	5.761	6.324	7.156	7.584	7.785
aprile	28239	35.778	43.415	47.299	49.483*	5.569	6.387	7.243	7.612	7.718*
maggio	31016	36.049	44.188	48.609	48.452*	5.793	6.431	7.378	7.686	7.449*
giugno	32779	36.915	44.926	49.292	-	5.931	6.510	7.458	7.732	-
luglio	34056	37.429	44.970	49.499	-	6.035	6.592	7.461	7.762	-
agosto	32537	35.107	42.572	47.160	-	5.945	6.411	7.302	7.620	-
settembre	34315	37.664	44.681	49.910	-	6.076	6.590	7.433	7.763	-
ottobre	34888	39.088	45.803	51.439	-	6.173	6.717	7.497	7.853	-
novembre	34885	39.934	46.450	52.171	-	6.182	6.802	7.538	7.912	-
dicembre	34028	39.494	45.659	51.404	-	6.143	6.808	7.495	7.830	-

La nota vale per tutti i dati correlati delle tabelle successive

- 1) (*) In riferimento ai mesi di **aprile e maggio 2024** si specifica che i dati esposti non sono ancora consolidati.
- 2) Anche per i mesi precedenti potrebbero registrarsi variazioni in incremento date dagli adempimenti tardivi delle imprese.

N. lavoratori e imprese

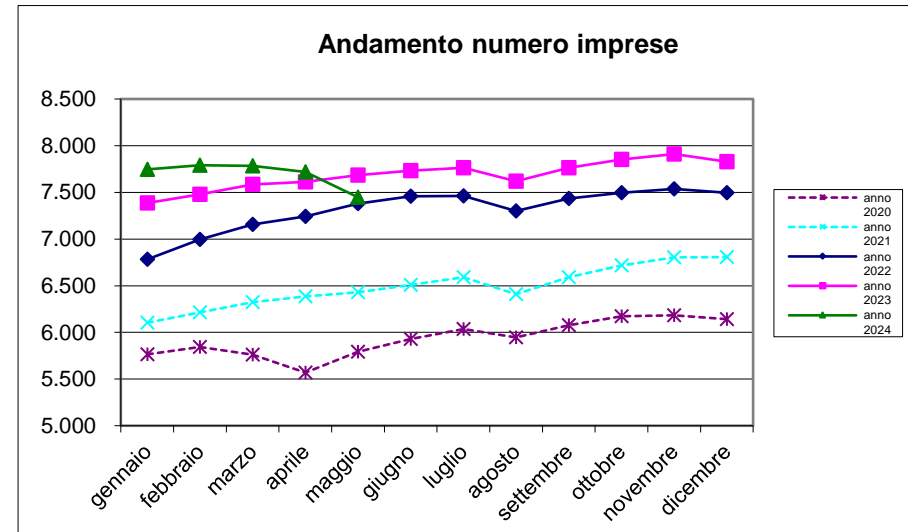
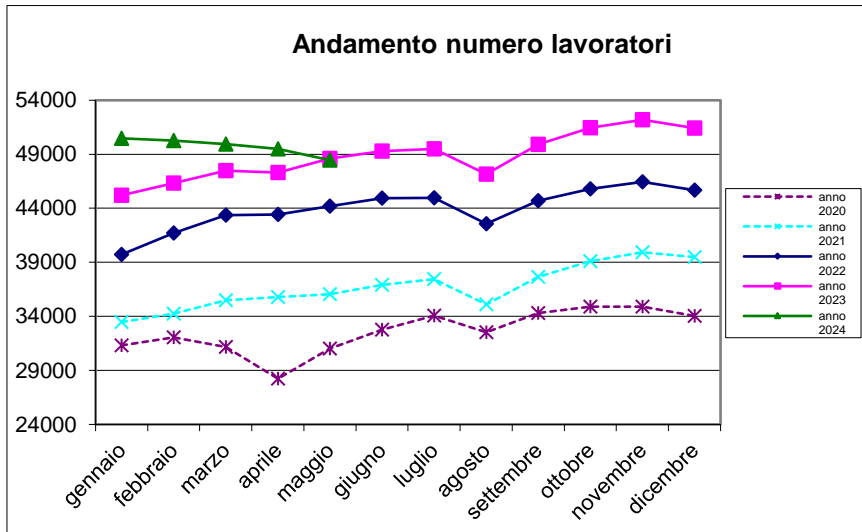

Massa salari e ore dichiarate

mese	massa salariale			somma ore retribuite			somma altre ore		
	anno 2022	anno 2023	anno 2024	anno 2022	anno 2023	anno 2024	anno 2022	anno 2023	anno 2024
gennaio	€ 51.401.465	€ 62.992.703	€ 73.500.433	4.463.114,8	5.335.445,5	6.115.469,7	3.082.915,1	3.543.655,4	4.264.380,5
febbraio	€ 53.572.687	€ 60.690.856	€ 67.013.596	5.208.659,2	5.719.216,9	6.164.779,9	1.921.029,4	2.300.307,1	3.036.559,1
marzo	€ 64.694.071	€ 70.636.761	€ 67.050.258	6.138.553,9	6.654.999,4	6.158.337,0	2.237.916,8	2.609.943,9	2.957.557,4
aprile	€ 60.306.559	€ 61.682.072	€ 70.871.821	5.122.398,1	5.165.498,6	5.842.403,3	2.710.180,1	3.146.014,0	3.633.386,3
maggio	€ 66.419.830	€ 72.634.063	€ 71.865.014	5.968.545,8	6.532.208,7	6.276.456,6	2.665.800,5	2.997.928,1	3.269.052,9
giugno	€ 65.192.535	€ 70.665.334	€ -	5.843.498,3	6.332.364,9	-	2.620.520,3	2.963.089,8	-
luglio	€ 60.915.554	€ 68.395.976	€ -	5.750.452,4	6.316.282,5	-	2.426.848,4	2.678.637,2	-
agosto	€ 43.905.341	€ 51.054.632	€ -	3.853.411,7	4.388.275,1	-	5.410.532,0	5.847.907,1	-
settembre	€ 63.609.317	€ 68.805.382	€ -	5.988.440,7	6.340.264,8	-	2.352.547,2	2.662.938,1	-
ottobre	€ 63.896.742	€ 74.766.979	€ -	6.031.156,4	6.897.651,3	-	2.158.838,0	2.811.161,7	-
novembre	€ 68.056.099	€ 77.107.272	€ -	6.111.901,0	6.772.870,1	-	2.615.233,9	3.127.708,4	-
dicembre	€ 66.480.612	€ 70.565.605	€ -	5.220.017,7	5.339.009,2	-	3.906.030,4	4.295.443,1	-

Trend massa salariale dichiarata

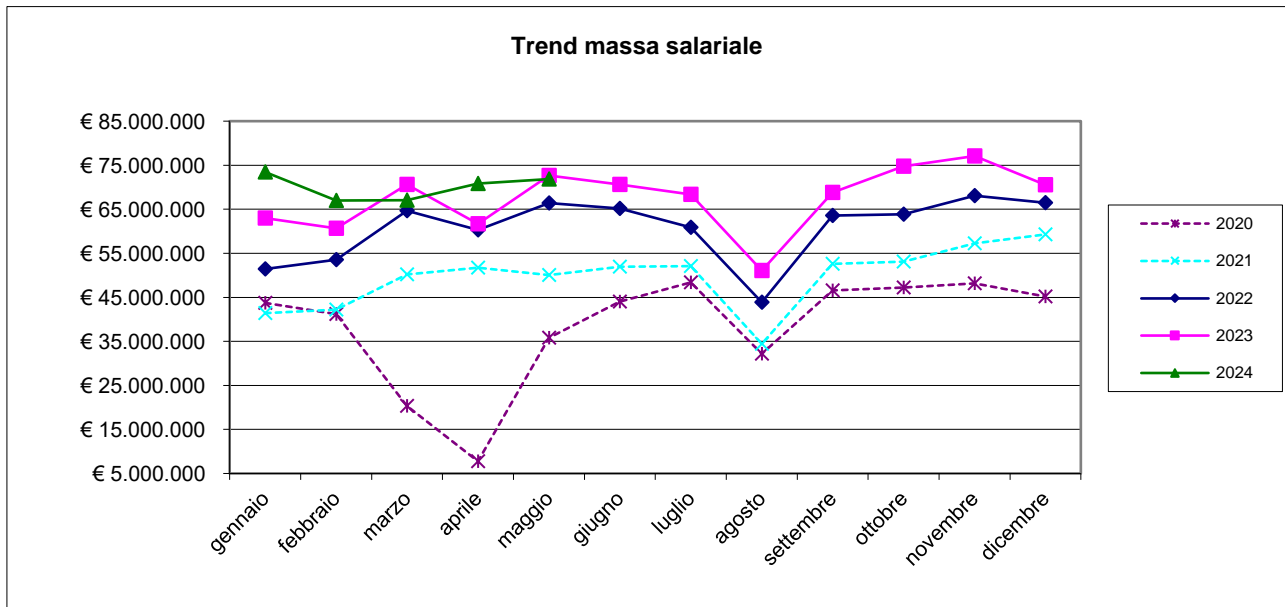

Trend ore lavorate/ore lavorabili

mese	ore retribuite		media ore retribuite		% ore retribuite su ore retribuibili	
	anno 2023	anno 2024	anno 2023	anno 2024	anno 2023	anno 2024
gennaio	5.335.445,50	6.115.469,70	118,02	121,15	73,76%	75,72%
febbraio	5.719.216,90	6.164.779,90	123,47	122,64	77,17%	76,65%
marzo	6.654.999,40	6.158.337,00	140,18	123,30	87,61%	77,06%
aprile	5.165.498,60	5.842.403,30	109,21	118,07	68,26%	73,79%
maggio	6.532.208,70	6.276.456,60	134,38	129,54	83,99%	80,96%
giugno	6.332.364,90	-	128,47		80,29%	
luglio	6.316.282,50	-	127,60		79,75%	
agosto	4.388.275,10	-	93,05		58,16%	
settembre	6.340.264,80	-	127,03		79,40%	
ottobre	6.897.651,30	-	134,09		83,81%	
novembre	6.772.870,10	-	129,82		81,14%	
dicembre	5.339.009,20	-	103,86		64,91%	

A seguito delle indicazioni pervenute da CNCE viene utilizzato il parametro delle ore retribuite in sostituzione delle ore lavorate.

Le ore retribuite comprendono le seguenti tipologie di ore: ore lavorate, ore di formazione obbligatoria e visite mediche periodiche

Ore lavorabili mese =160

Trend lavoratori stranieri/sul totale dei lavoratori iscritti

lavoratori stranieri per nascita				totale numero lavoratori			% lavoratori stranieri sul totale dei lavoratori		
mese	anno 2022	anno 2023	anno 2024	anno 2022	anno 2023	anno 2024	anno 2022	anno 2023	anno 2024
gennaio	23.235	28.747	33.955	39.712	45.208	50.478	58,509	63,588	67,267
febbraio	24.795	29.837	33.717	41.701	46.322	50.267	59,459	64,412	67,076
marzo	26.089	30.800	33.469	43.356	47.475	49.945	60,174	64,876	67,012
aprile	26.223	30.698	33.041	43.415	47.299	49.483	60,401	64,902	66,772
maggio	26.840	31.829	32.219	44.188	48.609	48.452	60,740	65,480	66,497
giugno	27.556	32.508	-	44.926	49.292	-	61,336	65,950	-
luglio	27.642	32.802	-	44.970	49.499	-	61,468	66,268	-
agosto	26.032	31.080	-	42.572	47.160	-	61,148	65,903	-
settembre	27.764	33.237	-	44.681	49.910	-	62,138	66,594	-
ottobre	28.788	34.497	-	45.803	51.439	-	62,852	67,064	-
novembre	29.341	35.247	-	46.450	52.171	-	63,167	67,561	-
dicembre	28.834	34.704	-	45.659	51.404	-	63,151	67,512	-

Rapporto lavoratori stranieri/ totale lavoratori iscritti

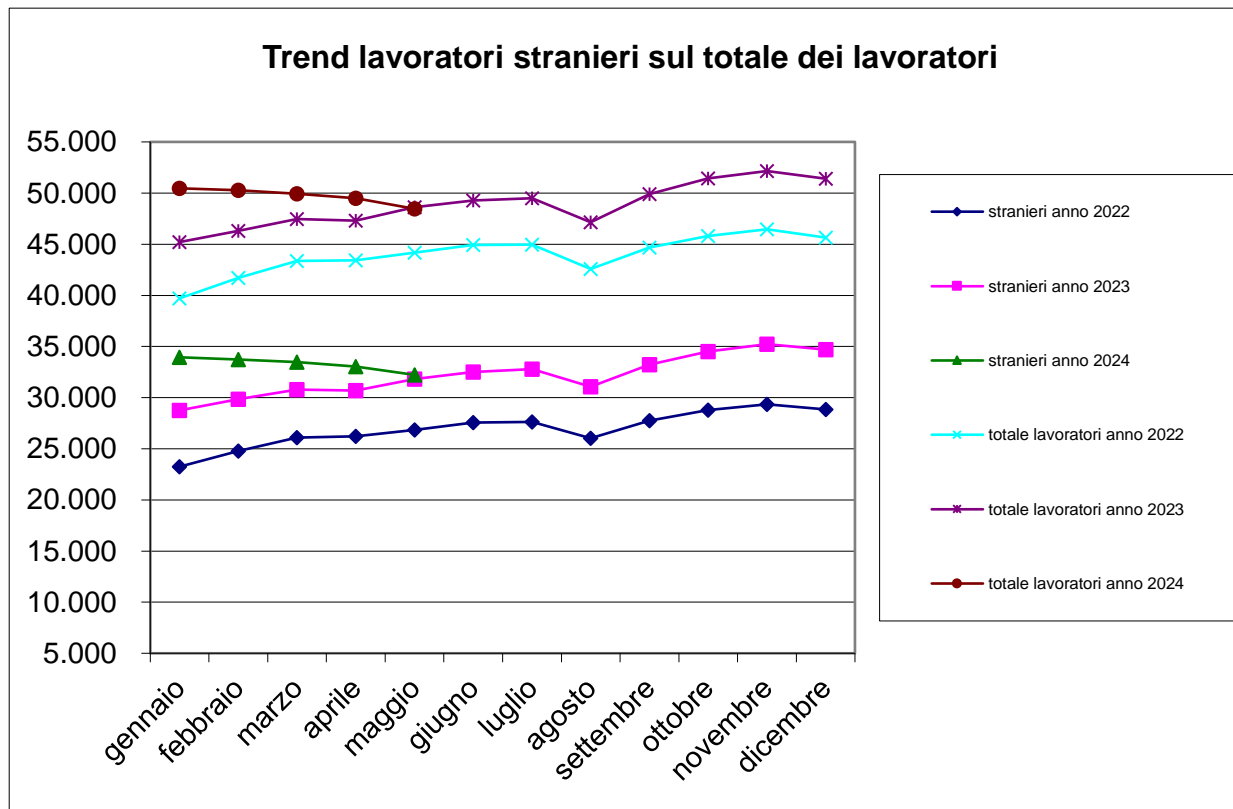

Trend lavoratori a part-time/totale lavoratori iscritti

n. lavoratori part-time			tot. n. lavoratori		% lavoratori part-time sul tot. lavoratori	
mese	anno 2023	anno 2024	anno 2023	anno 2024	anno 2023	anno 2024
gennaio	675	699	45.208	50.478	1,49%	1,38%
febbraio	712	707	46.322	50.267	1,54%	1,41%
marzo	720	691	47.475	49.945	1,52%	1,38%
aprile	709	684	47.299	49.483	1,50%	1,38%
maggio	749	677	48.609	48.452	1,54%	1,40%
giugno	768		49.292	-	1,56%	
luglio	766		49.499	-	1,55%	
agosto	704		47.160	-	1,49%	
settembre	704		49.910	-	1,41%	
ottobre	748		51.439	-	1,45%	
novembre	769		52.171	-	1,47%	
dicembre	705		51.404	-	1,37%	

N. lavoratori a part-time / totale lavoratori iscritti

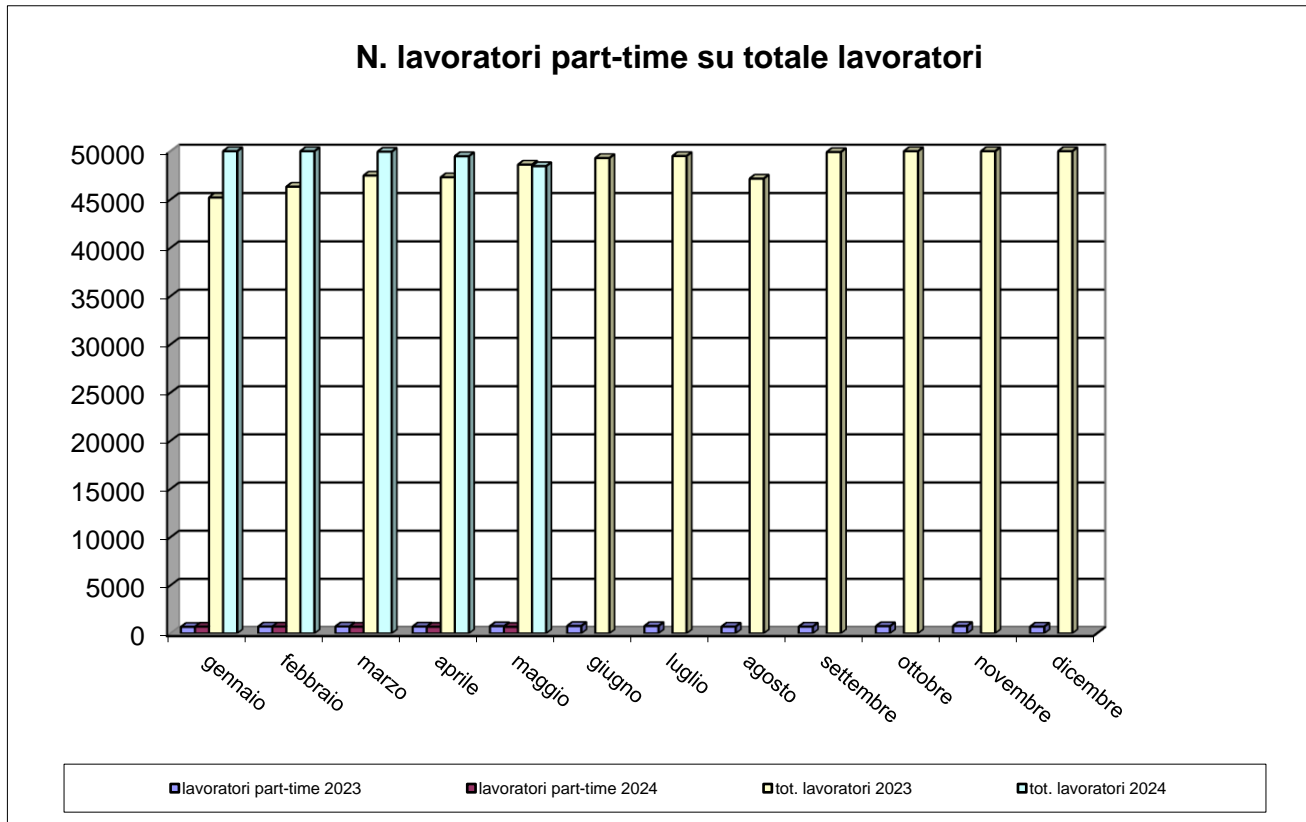

Trend CIG

mese	numero lavoratori			numero imprese			Ore CIG		
	anno 2022	anno 2023	anno 2024	anno 2022	anno 2023	anno 2024	anno 2022	anno 2023	anno 2024
gennaio	39.712	45.208	50.478	6.784	7.387	7.746	27.712	67.059	43.769
febbraio	41.701	46.322	50.267	6.994	7.478	7.792	33.388	33.875	181.696
marzo	43.356	47.475	49.945	7.156	7.584	7.785	29.169	32.273	150.945
aprile	43.415	47.299	49.483	7.243	7.612	7.718	31.715	56.932	111.276
maggio	44.188	48.609	48.452	7.378	7.686	7.449	41.575	79.877	176.853
giugno	44.926	49.292	-	7.458	7.732	-	21.281	36.155	-
luglio	44.970	49.499	-	7.461	7.762	-	18.610	48.464	-
agosto	42.572	47.160	-	7.302	7.620	-	14.615	25.677	-
settembre	44.681	49.910	-	7.433	7.763	-	30.359	25.395	-
ottobre	45.803	51.439	-	7.497	7.853	-	14.944	108.145	-
novembre	46.450	52.171	-	7.538	7.912	-	76.808	69.541	-
dicembre	45.659	51.404	-	7.495	7.830	-	53.453	27.286	-

Trend CIG

Mese	Ore CIG			somma ore retribuite		
	anno 2022	anno 2023	anno 2024	anno 2022	anno 2023	anno 2024
gennaio	27.712	67.059	43.769	4.463.114,8	5.335.445,5	6.115.469,7
febbraio	33.388	33.875	181.696	5.208.659,2	5.719.216,9	6.164.779,9
marzo	29.169	32.273	150.945	6.138.553,9	6.654.999,4	6.158.337,0
aprile	31.715	56.932	111.276	5.122.398,1	5.165.498,6	5.842.403,3
maggio	41.575	79.877	176.853	5.968.545,8	6.532.208,7	6.276.456,6
giugno	21.281	36.155	-	5.843.498,3	6.332.364,9	-
luglio	18.610	48.464	-	5.750.452,4	6.316.282,5	-
agosto	14.615	25.677	-	3.853.411,7	4.388.275,1	-
settembre	30.359	25.395	-	5.988.440,7	6.340.264,8	-
ottobre	14.944	108.145	-	6.031.156,4	6.897.651,3	-
novembre	76.808	69.541	-	6.111.901,0	6.772.870,1	-
dicembre	53.453	27.286	-	5.220.017,7	5.339.009,2	-

Flussi operai assunti / cessati 2023-24

Mese	operai assunti anno 2023			operai assunti anno 2024			operai cessati anno 2023			operai cessati anno 2024		
	italiani	stranieri	tot. assunti	italiani	stranieri	tot. assunti	italiani	stranieri	tot. cessati	italiani	stranieri	tot. cessati
gennaio	1.102	3803	4905	1.126	4181	5307	898	2690	3588	849	3927	4776
febbraio	863	3705	4568	849	3621	4470	850	2853	3703	872	3648	4520
marzo	967	3721	4688	825	3315	4140	981	3507	4488	877	3484	4361
aprile	839	3112	3951	759	3124	3883	827	2693	3520	753	2971	3724
maggio	870	3922	4792	751	3392	4143	915	3166	4081	782	3307	4089
giugno	845	3724	4569	0	0	0	946	3383	4329	0	0	0
luglio	783	3558	4341	0	0	0	1.075	4062	5137	0	0	0
agosto	424	2149	2573	0	0	0	772	2910	3682	0	0	0
settembre	1.255	5192	6447	0	0	0	936	3357	4293	0	0	0
ottobre	1.086	4512	5598	0	0	0	925	3360	4285	0	0	0
novembre	847	3815	4662	0	0	0	764	3160	3924	0	0	0
dicembre	452	2347	2799	0	0	0	1.233	4901	6134	0	0	0

Operaio cessato = operaio licenziato o dimissionario

Numero complessivo lavoratori

Numero complessivo lavoratori	
Aprile 2024 – Maggio 2023	Aprile 2023 – Maggio 2022
81.442	74.772

Il dato è riferito al numero di operai che sono stati denunciati almeno per una mensilità nel periodo di riferimento.

Periodo di riferimento = dal mese di riferimento dell'estrazione (Marzo) ai dodici mesi precedenti.

Andamento apprendisti/n. tot. lavoratori iscritti

mese	N. totale operai		Apprendisti		% Apprendisti/Operai	
	anno 2023	anno 2024	anno 2023	anno 2024	anno 2023	anno 2024
gennaio	45.208	50.478	914	924	2,02%	1,83%
febbraio	46.322	50.267	928	906	2,00%	1,80%
marzo	47.475	49.945	946	917	1,99%	1,84%
aprile	47.299	49.483	956	905	2,02%	1,83%
maggio	48.609	48.452	967	821	1,99%	1,69%
giugno	49.292	-	963	-	1,95%	-
luglio	49.499	-	960	-	1,94%	-
agosto	47.160	-	932	-	1,98%	-
settembre	49.910	-	952	-	1,91%	-
ottobre	51.439	-	956	-	1,86%	-
novembre	52.171	-	952	-	1,82%	-
dicembre	51.404	-	921	-	1,79%	-

Andamento apprendisti/n. tot. lavoratori iscritti

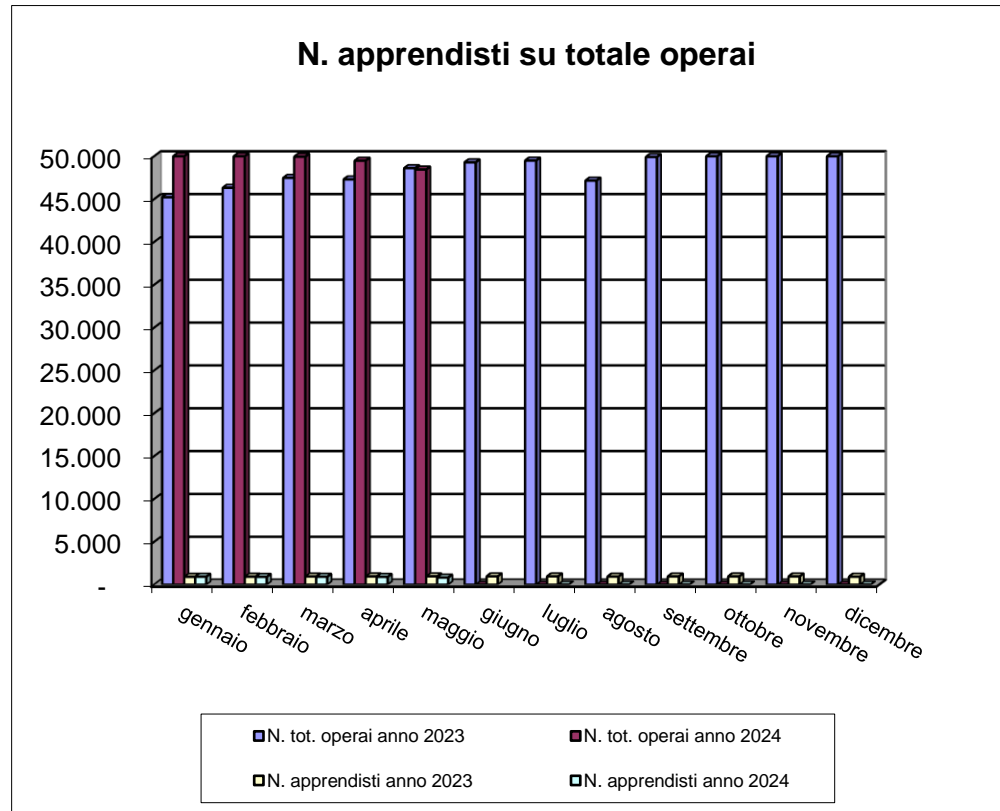

Imprese con titolare straniero

N. imprese con titolare straniero			n tot. imprese		% sul N. tot. imprese	
mese	anno 2023	anno 2024	anno 2023	anno 2024	anno 2023	anno 2024
gennaio	1926	2243	7.387	7.746	26,07%	28,96%
febbraio	2009	2291	7.478	7.792	26,87%	29,40%
marzo	2063	2286	7.584	7.785	27,20%	29,36%
aprile	2108	2253	7.612	7.718	27,69%	29,19%
maggio	2153	2086	7.686	7.449	28,01%	28,00%
giugno	2183	-	7.732	-	28,23%	-
luglio	2225	-	7.762	-	28,67%	-
agosto	2173	-	7.620	-	28,52%	-
settembre	2229	-	7.763	-	28,71%	-
ottobre	2296	-	7.853	-	29,24%	-
novembre	2332	-	7.912	-	29,47%	-
dicembre	2296	-	7.830	-	29,32%	-

Andamento imprese con titolare straniero

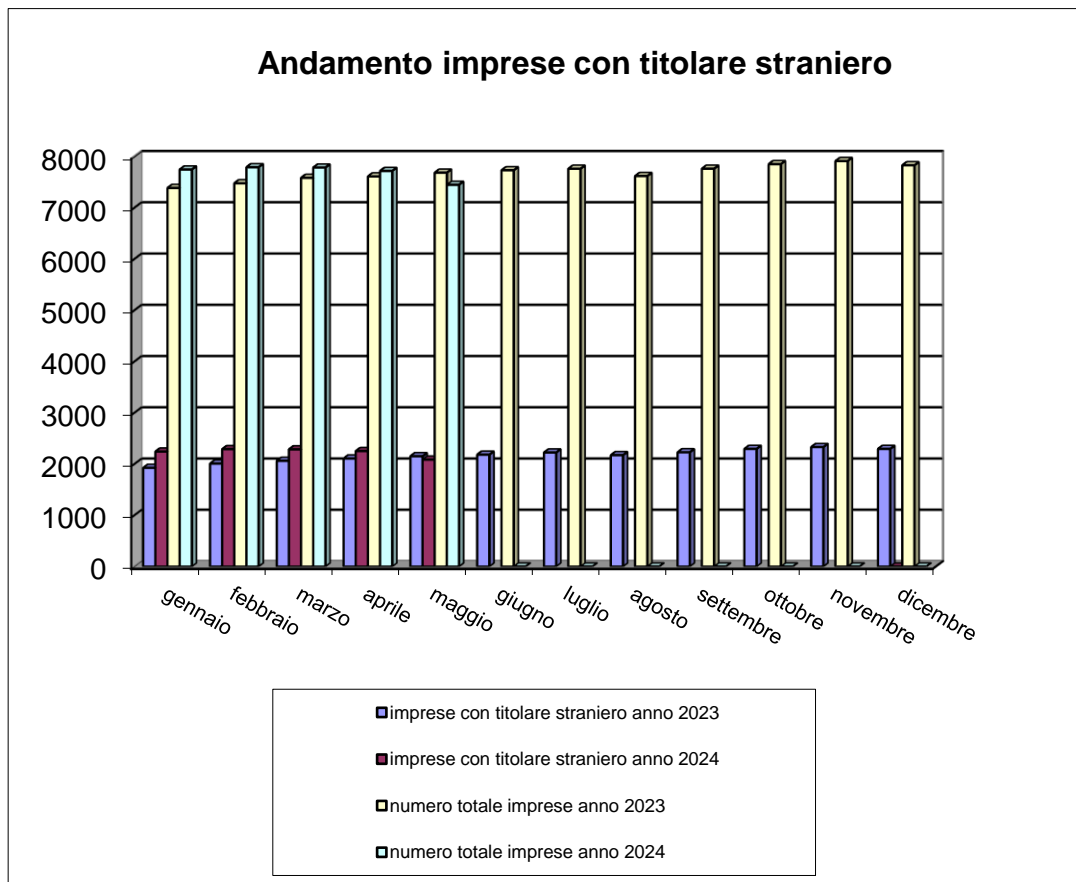

Andamento verifiche in cantiere 2023-24

Gennaio-Dicembre 2023				
periodo	n. accessi	cantieri verificati	imprese controllate	operai controllati
Totale	4419	1213	2950	6034

Gennaio - Maggio 2024				
periodo	n. accessi	cantieri verificati	imprese controllate	operai controllati
Totale	2121	892	1931	3588

Il numero di accessi si riferisce al numero totale di interventi eseguiti a prescindere dallo stato del cantiere