



## **Cassa Edile di Mutualità ed Assistenza di Milano Lodi, Monza e Brianza**

Ente bilaterale costituito da  
**Assimpredil ANCE e FeNEAL-UIL, FILCA-CISL, FILLEA-CGIL**

---

**Trend dati Cassa Edile**  
**Periodo gennaio – dicembre 2022/2023**  
**e aggiornamenti 2024**  
*(febbraio 2024- marzo 2024)*

*Milano, 20 maggio 2024*

# N. lavoratori e imprese

mese	numero lavoratori					numero imprese				
	anno 2020	anno 2021	anno 2022	anno 2023	anno 2024	anno 2020	anno 2021	anno 2022	anno 2023	anno 2024
gennaio	31310	33.463	39.712	45.204	50.008	5.766	6.104	6.784	7.384	7.672
febbraio	32047	34.232	41.701	46.318	49.419 *	5.843	6.213	6.994	7.474	7.634 *
marzo	31160	35.493	43.356	47.465	46.599 *	5.760	6.324	7.156	7.578	7.358 *
aprile	28237	35.778	43.415	47.289	-	5.568	6.387	7.243	7.607	-
maggio	31014	36.049	44.188	48.594	-	5.792	6.431	7.378	7.679	-
giugno	32777	36.915	44.925	49.277	-	5.930	6.510	7.457	7.725	-
luglio	34054	37.429	44.969	49.485	-	6.034	6.592	7.460	7.756	-
agosto	32535	35.105	42.571	47.135	-	5.944	6.410	7.301	7.611	-
settembre	34313	37.662	44.679	49.887	-	6.075	6.589	7.431	7.751	-
ottobre	34885	39.088	45.801	51.395	-	6.172	6.717	7.495	7.828	-
novembre	34882	39.935	46.448	52.107	-	6.181	6.802	7.536	7.876	-
dicembre	34024	39.494	45.657	51.218	-	6.142	6.808	7.493	7.785	-

La nota vale per tutti i dati correlati delle tabelle successive

- 1) (\*) In riferimento ai mesi di **febbraio e marzo 2024** si specifica che i dati esposti non sono ancora consolidati.
- 2) Anche per i mesi precedenti potrebbero registrarsi variazioni in incremento date dagli adempimenti tardivi delle imprese.

# N. lavoratori e imprese

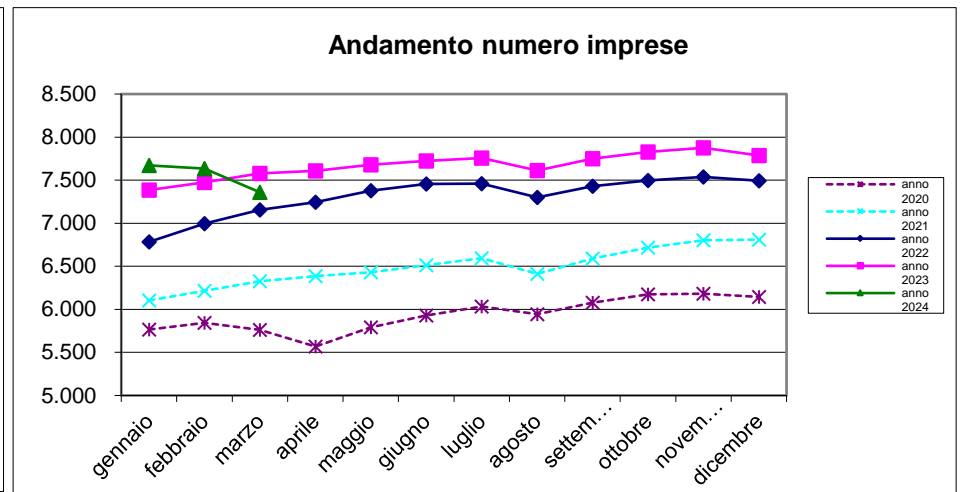
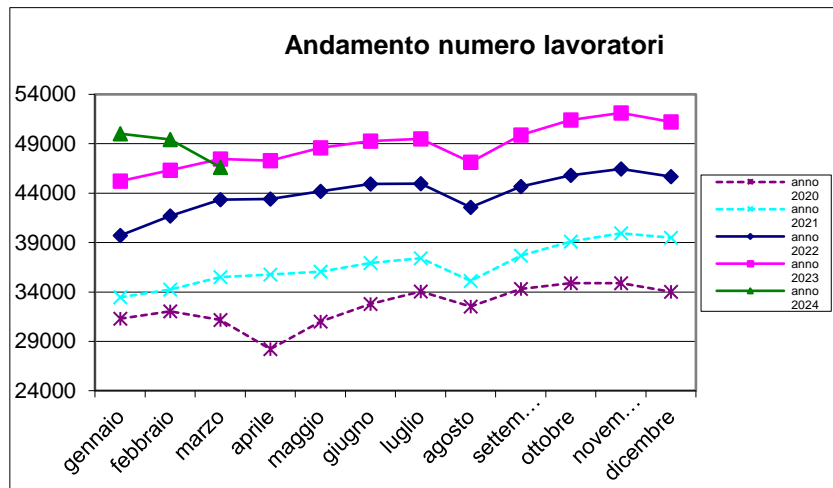

# Massa salari e ore dichiarate

mese	massa salariale			somma ore retribuite			somma altre ore		
	anno 2022	anno 2023	anno 2024	anno 2022	anno 2023	anno 2024	anno 2022	anno 2023	anno 2024
gennaio	€ 51.401.465	€ 62.987.343	€ 72.836.068	4.463.114,8	5.334.975,5	6.058.057,2	3.082.915,1	3.543.549,4	4.221.159,0
febbraio	€ 53.572.687	€ 60.684.564	€ 65.851.546	5.208.659,2	5.718.616,9	6.055.493,9	1.921.029,4	2.300.187,1	2.992.797,1
marzo	€ 64.694.071	€ 70.617.848	€ 63.018.493	6.138.553,9	6.653.177,4	5.787.902,5	2.237.916,8	2.609.685,9	2.718.318,4
aprile	€ 60.306.559	€ 61.667.803	€ -	5.122.398,1	5.164.242,6	-	2.710.180,1	3.145.518,0	-
maggio	€ 66.419.830	€ 72.612.126	€ -	5.968.545,8	6.530.121,7	-	2.665.800,5	2.997.171,1	-
giugno	€ 65.190.808	€ 70.645.564	€ -	5.843.329,3	6.330.532,9	-	2.620.393,3	2.962.217,8	-
luglio	€ 60.913.918	€ 68.384.345	€ -	5.750.284,4	6.315.106,5	-	2.426.848,4	2.676.493,2	-
agosto	€ 43.903.705	€ 51.037.710	€ -	3.853.251,7	4.386.629,1	-	5.410.508,0	5.845.519,1	-
settembre	€ 63.606.591	€ 68.774.816	€ -	5.988.176,7	6.337.064,8	-	2.352.515,2	2.662.414,1	-
ottobre	€ 63.894.956	€ 74.436.943	€ -	6.030.980,4	6.866.877,3	-	2.158.846,0	2.799.446,7	-
novembre	€ 68.048.889	€ 76.734.796	€ -	6.111.225,0	6.739.185,9	-	2.614.969,9	3.112.496,4	-
dicembre	€ 66.477.670	€ 70.154.530	€ -	5.219.769,7	5.306.416,2	-	3.905.962,4	4.268.697,1	-

# Trend massa salariale dichiarata

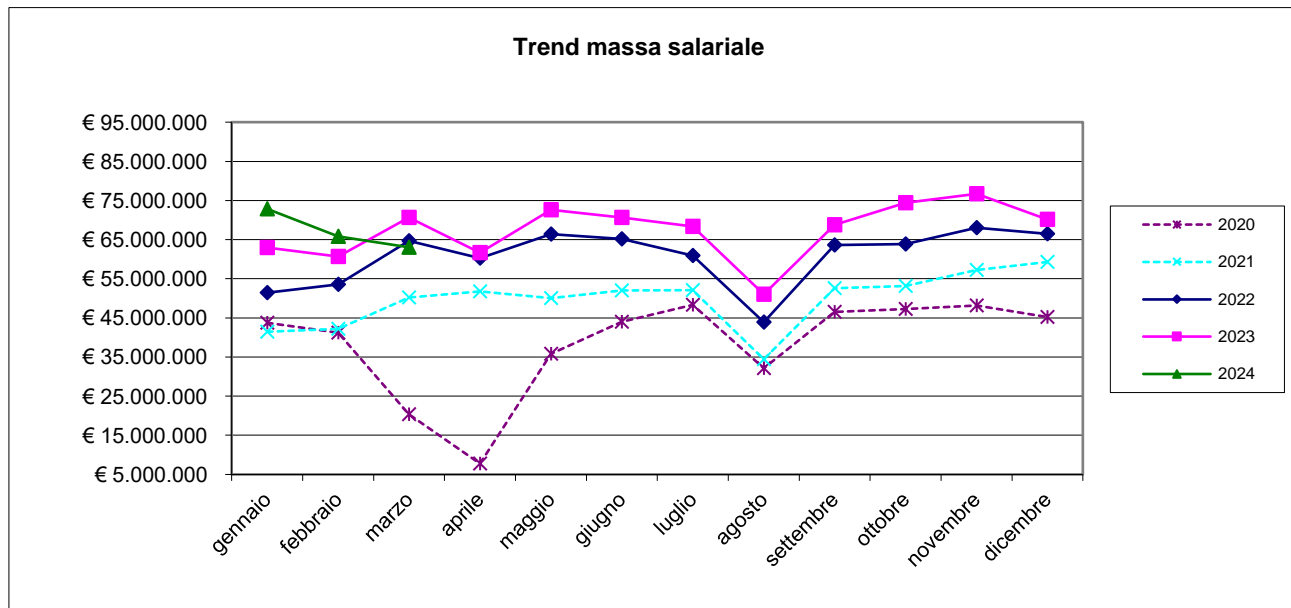

# Trend ore lavorate/ore lavorabili

mese	ore retribuite		media ore retribuite		% ore retribuite su ore retribuibili	
	anno 2023	anno 2024	anno 2023	anno 2024	anno 2023	anno 2024
gennaio	5.334.975,50	6.058.057,20	118,02	121,14	73,76%	75,71%
febbraio	5.718.616,90	6.055.493,90	123,46	122,53	77,17%	76,58%
marzo	6.653.177,40	5.787.902,50	140,17	124,21	87,61%	77,63%
aprile	5.164.242,60	-	109,21	-	68,25%	-
maggio	6.530.121,70	-	134,38	-	83,99%	-
giugno	6.330.532,90	-	128,47	-	80,29%	-
luglio	6.315.106,50	-	127,62	-	79,76%	-
agosto	4.386.629,10	-	93,07	-	58,17%	-
settembre	6.337.064,80	-	127,03	-	79,39%	-
ottobre	6.866.877,30	-	133,61	-	83,51%	-
novembre	6.739.185,90	-	129,33	-	80,83%	-
dicembre	5.306.416,20	-	103,60	-	64,75%	-

A seguito delle indicazioni pervenute da CNCE viene utilizzato il parametro delle ore retribuite in sostituzione delle ore lavorate.

Le ore retribuite comprendono le seguenti tipologie di ore: ore lavorate, ore di formazione obbligatoria e visite mediche periodiche

Ore lavorabili mese =160

# Trend lavoratori stranieri/sul totale dei lavoratori iscritti

lavoratori stranieri per nascita				totale numero lavoratori			% lavoratori stranieri sul totale dei lavoratori		
mese	anno 2022	anno 2023	anno 2024	anno 2022	anno 2023	anno 2024	anno 2022	anno 2023	anno 2024
gennaio	23.235	28.744	33.552	39.712	45.204	50.008	58,509	63,587	67,093
febbraio	24.795	29.834	33.021	41.701	46.318	49.419	59,459	64,411	66,818
marzo	26.089	30.791	30.772	43.356	47.465	46.599	60,174	64,871	66,036
aprile	26.223	30.690	-	43.415	47.289	-	60,401	64,899	-
maggio	26.840	31.815	-	44.188	48.594	-	60,740	65,471	-
giugno	27.555	32.494	-	44.925	49.277	-	61,336	65,942	-
luglio	27.642	32.788	-	44.969	49.485	-	61,469	66,258	-
agosto	26.032	31.059	-	42.571	47.135	-	61,150	65,894	-
settembre	27.763	33.216	-	44.679	49.887	-	62,139	66,582	-
ottobre	28.787	34.464	-	45.801	51.395	-	62,852	67,057	-
novembre	29.340	35.193	-	46.448	52.107	-	63,167	67,540	-
dicembre	28.833	34.538	-	45.657	51.218	-	63,151	67,433	-

# Rapporto lavoratori stranieri/ totale lavoratori iscritti

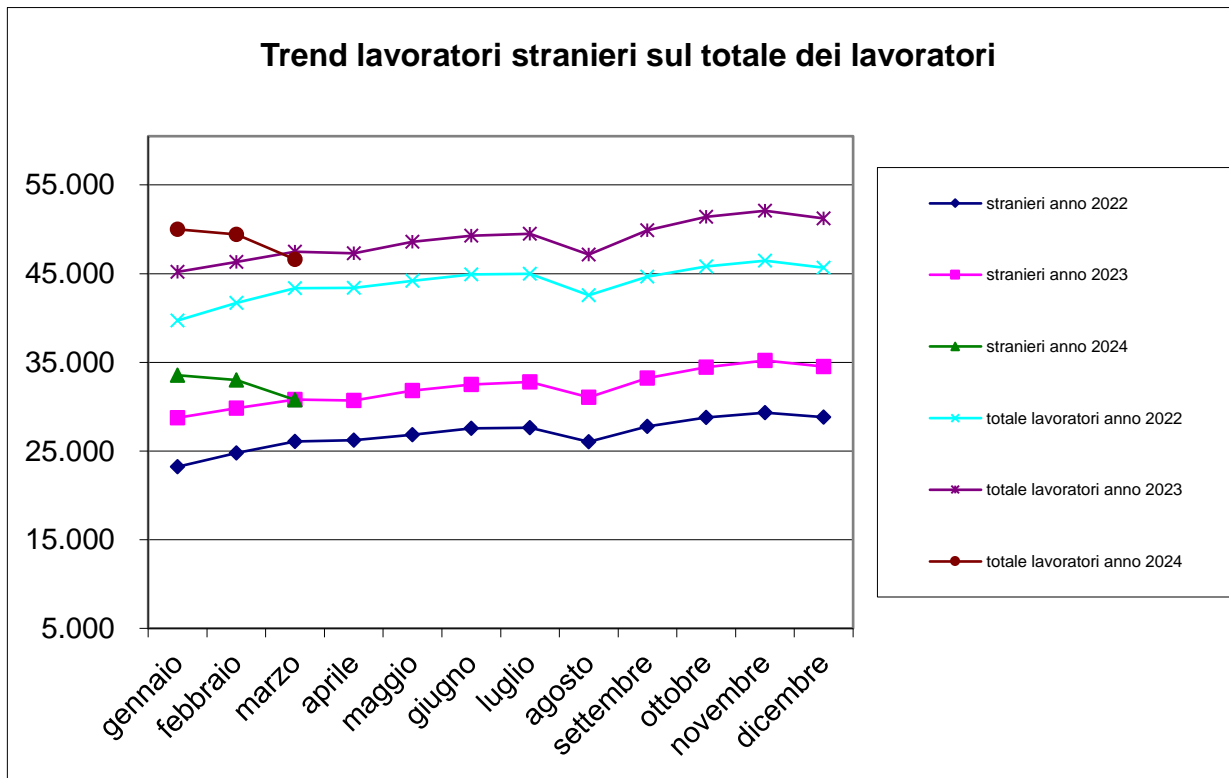



# Trend lavoratori a part-time/ totale lavoratori iscritti

n. lavoratori part-time			tot. n. lavoratori		% lavoratori part-time sul tot. lavoratori	
mese	anno 2023	anno 2024	anno 2023	anno 2024	anno 2023	anno 2024
gennaio	673	694	45.204	50.008	1,49%	1,39%
febbraio	710	694	46.318	49.419	1,53%	1,40%
marzo	718	635	47.465	46.599	1,51%	1,36%
aprile	707	-	47.289	-	1,50%	-
maggio	747	-	48.594	-	1,54%	-
giugno	766	-	49.277	-	1,55%	-
luglio	766	-	49.485	-	1,55%	-
agosto	702	-	47.135	-	1,49%	-
settembre	704	-	49.887	-	1,41%	-
ottobre	746	-	51.395	-	1,45%	-
novembre	765	-	52.107	-	1,47%	-
dicembre	700	-	51.218	-	1,37%	-

# N. lavoratori a part-time / totale lavoratori iscritti

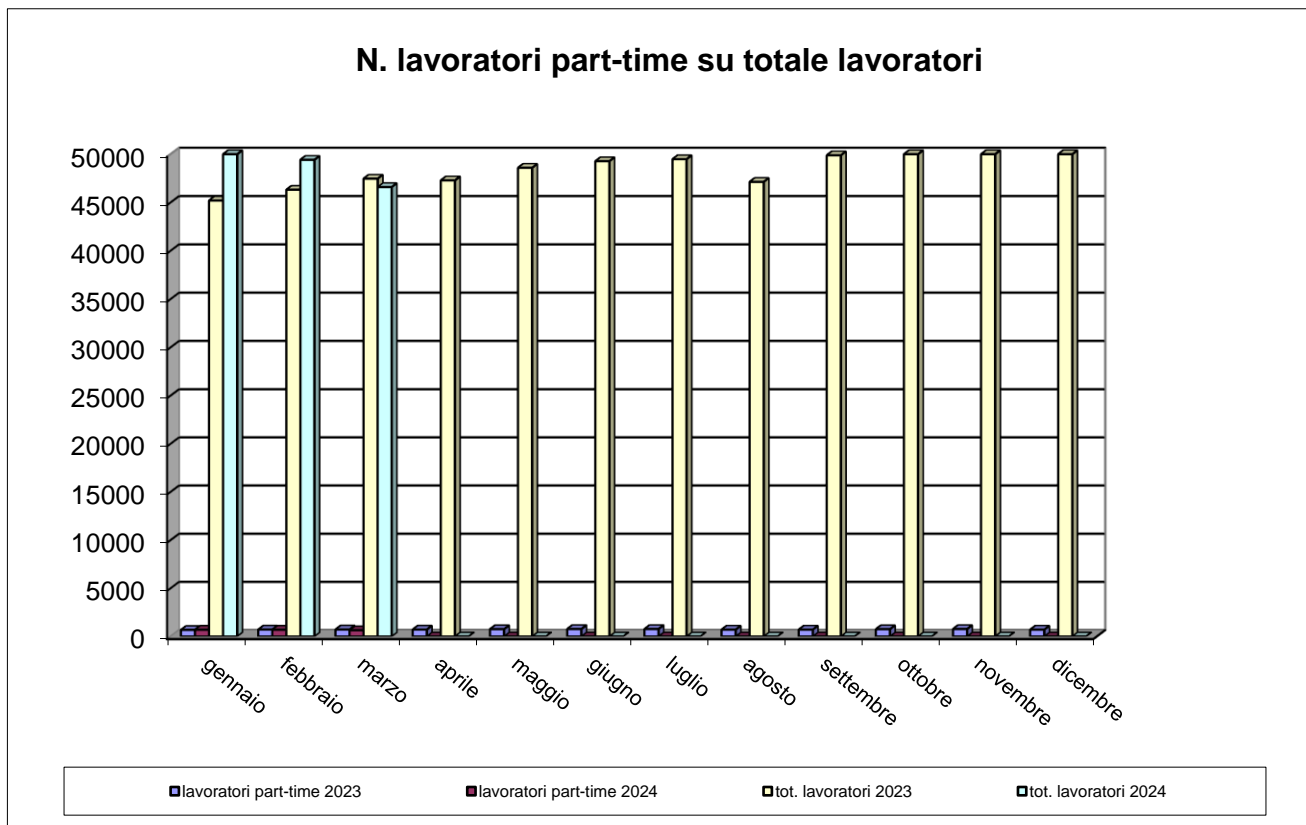

# Trend CIG

mese	numero lavoratori			numero imprese			Ore CIG		
	anno 2022	anno 2023	anno 2024	anno 2022	anno 2023	anno 2024	anno 2022	anno 2023	anno 2024
gennaio	39.712	45.204	50.008	6.784	7.384	7.672	27.712	67.059	43.681
febbraio	41.701	46.318	49.419	6.994	7.474	7.634	33.388	33.875	177.878
marzo	43.356	47.465	46.599	7.156	7.578	7.358	29.169	32.273	140.356
aprile	43.415	47.289	-	7.243	7.607	-	31.715	56.932	-
maggio	44.188	48.594	-	7.378	7.679	-	41.575	79.877	-
giugno	44.925	49.277	-	7.457	7.725	-	21.281	36.155	-
luglio	44.969	49.485	-	7.460	7.756	-	18.610	48.464	-
agosto	42.571	47.135	-	7.301	7.611	-	14.615	25.677	-
settembre	44.679	49.887	-	7.431	7.751	-	30.359	25.395	-
ottobre	45.801	51.395	-	7.495	7.828	-	14.944	108.129	-
novembre	46.448	52.107	-	7.536	7.876	-	76.808	69.541	-
dicembre	45.657	51.218	-	7.493	7.785	-	53.453	27.286	-

# Trend CIG

Mese	Ore CIG			somma ore retribuite		
	anno 2022	anno 2023	anno 2024	anno 2022	anno 2023	anno 2024
gennaio	27.712	67.059	43.681	4.463.114,8	5.334.975,5	6.058.057,2
febbraio	33.388	33.875	177.878	5.208.659,2	5.718.616,9	6.055.493,9
marzo	29.169	32.273	140.356	6.138.553,9	6.653.177,4	5.787.902,5
aprile	31.715	56.932	-	5.122.398,1	5.164.242,6	-
maggio	41.575	79.877	-	5.968.545,8	6.530.121,7	-
giugno	21.281	36.155	-	5.843.329,3	6.330.532,9	-
luglio	18.610	48.464	-	5.750.284,4	6.315.106,5	-
agosto	14.615	25.677	-	3.853.251,7	4.386.629,1	-
settembre	30.359	25.395	-	5.988.176,7	6.337.064,8	-
ottobre	14.944	108.129	-	6.030.980,4	6.866.877,3	-
novembre	76.808	69.541	-	6.111.225,0	6.739.185,9	-
dicembre	53.453	27.286	-	5.219.769,7	5.306.416,2	-

# Flussi operai assunti / cessati 2023-24

Mese	operai assunti anno 2023			operai assunti anno 2024			operai cessati anno 2023			operai cessati anno 2024		
	italiani	stranieri	tot. assunti	italiani	stranieri	tot. assunti	italiani	stranieri	tot. cessati	italiani	stranieri	tot. cessati
gennaio	1.102	3802	4904	1.121	4119	5240	898	2690	3588	839	3828	4667
febbraio	863	3703	4566	836	3511	4347	850	2853	3703	860	3545	4405
marzo	967	3720	4687	760	2955	3715	981	3507	4488	829	3104	3933
aprile	838	3113	3951	-	-	-	827	2693	3520	-	-	-
maggio	871	3919	4790	-	-	-	915	3166	4081	-	-	-
giugno	845	3724	4569	-	-	-	946	3380	4326	-	-	-
luglio	783	3557	4340	-	-	-	1.073	4059	5132	-	-	-
agosto	425	2148	2573	-	-	-	768	2901	3669	-	-	-
settembre	1.254	5186	6440	-	-	-	935	3356	4291	-	-	-
ottobre	1.080	4503	5583	-	-	-	923	3357	4280	-	-	-
novembre	845	3809	4654	-	-	-	764	3154	3918	-	-	-
dicembre	448	2338	2786	-	-	-	1.232	4859	6091	-	-	-

Operaio cessato = operaio licenziato o dimissionario

# Numero complessivo lavoratori

Numero complessivo lavoratori	
Marzo 2024 – Aprile 2023	Marzo 2023 – Aprile 2022
80.442	73.521

Il dato è riferito al numero di operai che sono stati denunciati almeno per una mensilità nel periodo di riferimento.

Periodo di riferimento = dal mese di riferimento dell'estrazione (Marzo) ai dodici mesi precedenti.

# Andamento apprendisti/n. tot. lavoratori iscritti

mese	N. totale operai		Apprendisti		% Apprendisti/Operai	
	anno 2023	anno 2024	anno 2023	anno 2024	anno 2023	anno 2024
gennaio	45.204	50.008	915	909	2,02%	1,82%
febbraio	46.318	49.419	928	886	2,00%	1,79%
marzo	47.465	46.599	947	846	2,00%	1,82%
aprile	47.289	-	957	-	2,02%	-
maggio	48.594	-	968	-	1,99%	-
giugno	49.277	-	963	-	1,95%	-
luglio	49.485	-	960	-	1,94%	-
agosto	47.135	-	932	-	1,98%	-
settembre	49.887	-	950	-	1,90%	-
ottobre	51.395	-	953	-	1,85%	-
novembre	52.107	-	948	-	1,82%	-
dicembre	51.218	-	916	-	1,79%	-

# Andamento apprendisti/n. tot. lavoratori iscritti

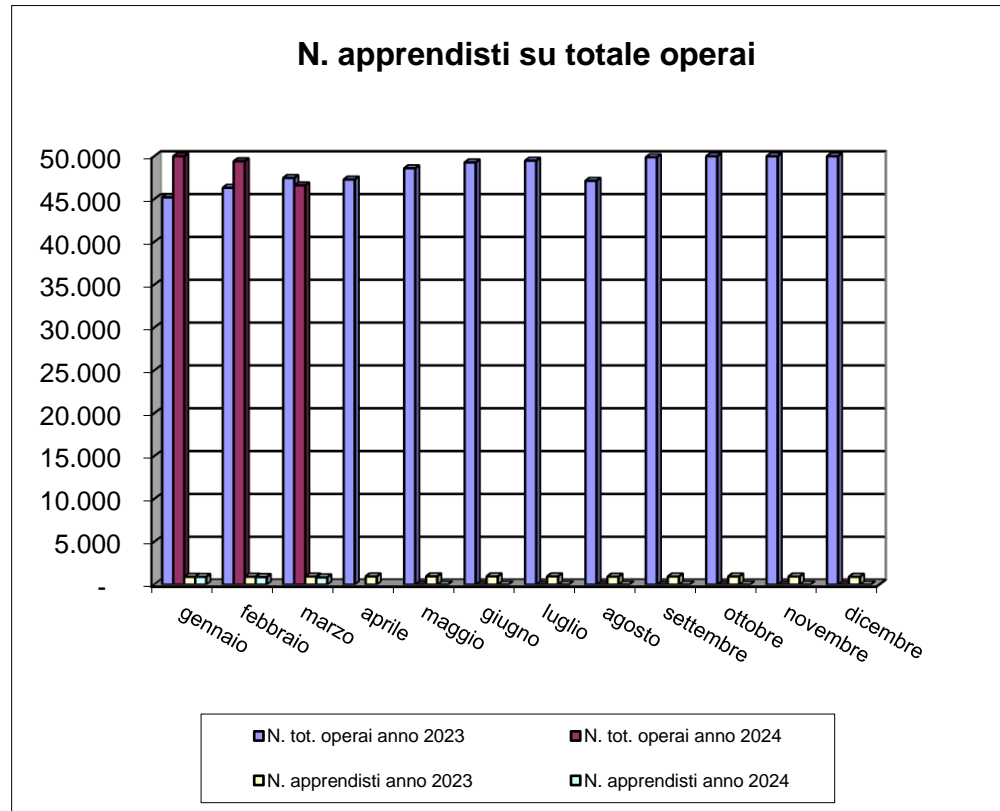



# Imprese con titolare straniero

<b>N. imprese con titolare straniero</b>			<b>n tot. imprese</b>		<b>% sul N. tot. imprese</b>	
<b> mese</b>	<b> anno 2023</b>	<b> anno 2024</b>	<b> anno 2023</b>	<b> anno 2024</b>	<b> anno 2023</b>	<b> anno 2024</b>
gennaio	1924	2169	7.384	7.672	26,06%	28,27%
febbraio	2006	2075	7.474	7.634	26,84%	27,18%
marzo	2059	933	7.578	7.358	27,17%	12,68%
aprile	2104	-	7.607	-	27,66%	-
maggio	2149	-	7.679	-	27,99%	-
giugno	2178	-	7.725	-	28,19%	-
luglio	2220	-	7.756	-	28,62%	-
agosto	2167	-	7.611	-	28,47%	-
settembre	2221	-	7.751	-	28,65%	-
ottobre	2280	-	7.828	-	29,13%	-
novembre	2307	-	7.876	-	29,29%	-
dicembre	2259	-	7.785	-	29,02%	-

# Andamento imprese con titolare straniero

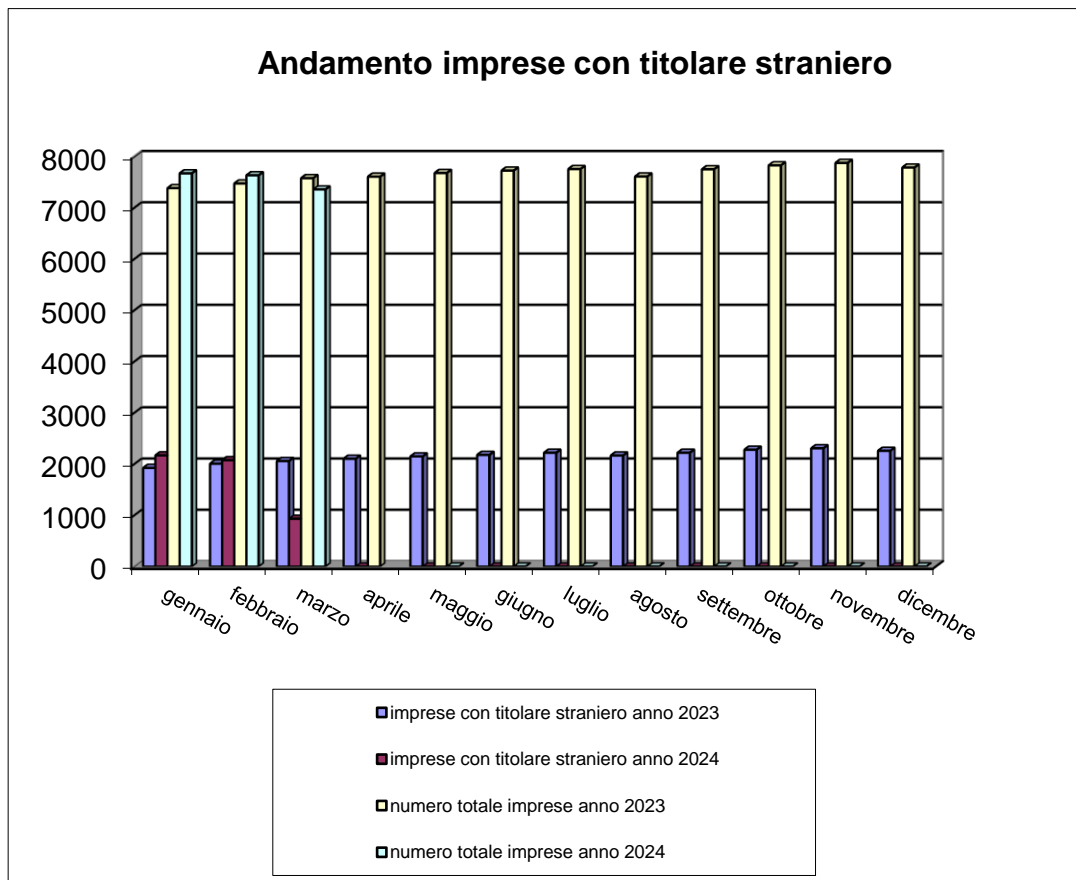

# Andamento verifiche in cantiere 2023-24

<b>Gennaio-Dicembre 2023</b>				
<b>periodo</b>	<b>n. accessi</b>	<b>cantieri verificati</b>	<b>imprese controllate</b>	<b>operai controllati</b>
<b>Totale</b>	4419	1213	2950	6034

<b>Gennaio - Marzo 2024</b>				
<b>periodo</b>	<b>n. accessi</b>	<b>cantieri verificati</b>	<b>imprese controllate</b>	<b>operai controllati</b>
<b>Totale</b>	1257	518	1145	2229

*Il numero di accessi si riferisce al numero totale di interventi eseguiti a prescindere dallo stato del cantiere*