



Cassa Edile di Mutualità ed Assistenza di Milano Lodi, Monza e Brianza

Ente bilaterale costituito da
Assimpredil ANCE e FeNEAL-UIL, FILCA-CISL, FILLEA-CGIL

**Trend dati Cassa Edile
territorio di Monza e Brianza
Periodo gennaio – dicembre 2021/2022 e
aggiornamenti 2023
(*Ottobre-Novembre 2023*)**

Milano, 23 gennaio 2024

N. lavoratori e imprese

mese	numero lavoratori					numero imprese				
	anno 2019	anno 2020	anno 2021	anno 2022	anno 2023	anno 2019	anno 2020	anno 2021	anno 2022	anno 2023
gennaio	3.402	3.527	3.920	4.404	4.824	928	945	991	1.106	1.174
febbraio	3.502	3.573	4.009	4.515	4.965	941	955	1.010	1.122	1.184
marzo	3.581	3.568	4.102	4.719	5.042	961	953	1.033	1.140	1.191
aprile	3.580	3.407	4.114	4.742	4.969	961	939	1.036	1.162	1.194
maggio	3.644	3.618	4.129	4.874	5.085	968	960	1.040	1.182	1.205
giugno	3.666	3.790	4.130	4.897	5.142	979	977	1.052	1.194	1.202
luglio	3.676	3.951	4.165	4.877	5.102	987	995	1.079	1.208	1.198
agosto	3.443	3.782	3.967	4.693	4.958	952	974	1.044	1.180	1.185
settembre	3.576	3.906	4.215	4.819	5.088	962	989	1.075	1.191	1.193
ottobre	3.646	3.989	4.367	4.911	5.199*	973	1.000	1.101	1.203	1.204*
novembre	3.672	4.002	4.417	4.929	5.174*	981	1.007	1.108	1.203	1.178*
dicembre	3.605	3.990	4.335	4.846		967	1.010	1.106	1.204	

La nota vale per tutti i dati correlati delle tabelle successive

- 1) (*) In riferimento ai mesi di **Ottobre** e **Novembre 2023** si specifica che i dati esposti non sono ancora consolidati.
- 2) Anche per i mesi precedenti potrebbero registrarsi variazioni in incremento date dagli adempimenti tardivi delle imprese.
- 3) Si precisa che i dati sono stati estratti in data 23 gennaio 2024.

N. lavoratori e imprese

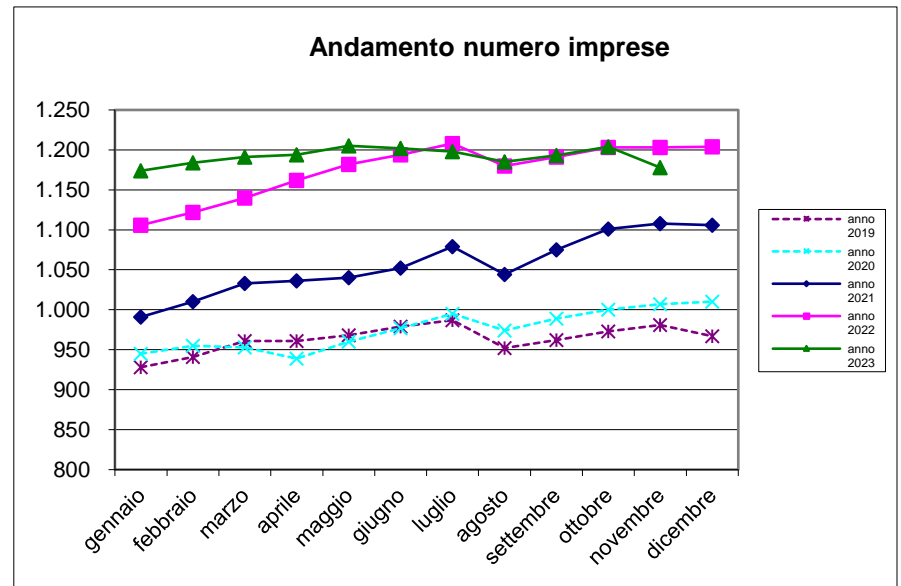
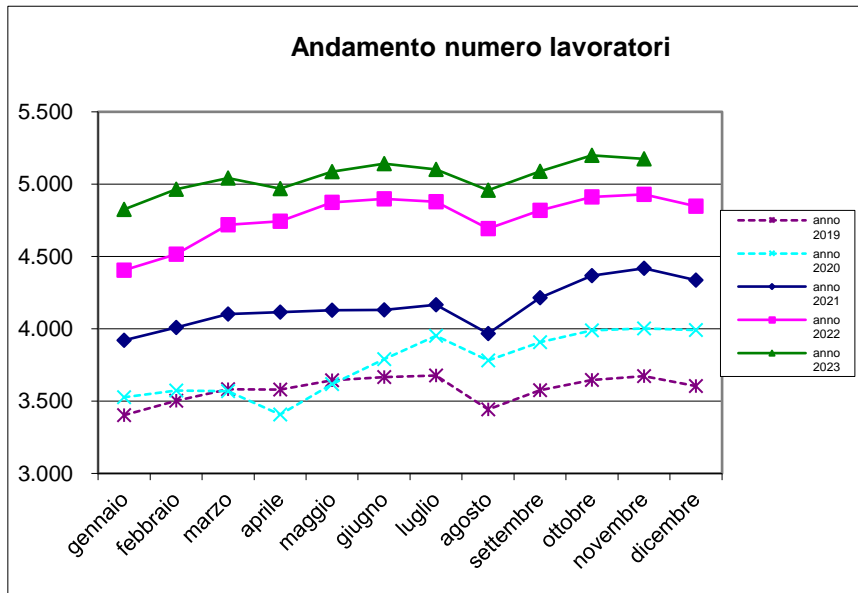

Massa salari e ore dichiarate

mese	massa salariale			somma ore retribuite			somma altre ore		
	anno 2021	anno 2022	anno 2023	anno 2021	anno 2022	anno 2023	anno 2021	anno 2022	anno 2023
gennaio	€ 5.095.325	€ 6.004.897	€ 7.170.549	433.270,0	515.184,5	598.919,0	194.837,0	299.620,5	320.875,5
febbraio	€ 5.215.728	€ 6.190.312	€ 6.932.342	502.280,8	595.923,0	645.661,5	107.351,0	151.433,0	178.147,5
marzo	€ 6.167.299	€ 7.560.336	€ 8.079.891	592.204,8	711.723,5	753.764,4	120.487,0	160.327,5	188.870,0
aprile	€ 6.410.241	€ 7.069.703	€ 6.929.469	553.776,1	595.572,5	572.406,5	172.106,0	223.000,0	271.375,5
maggio	€ 6.139.503	€ 7.988.868	€ 8.279.963	559.385,6	710.740,0	735.263,5	136.531,5	197.689,5	222.514,0
giugno	€ 6.298.023	€ 7.640.255	€ 8.077.375	572.191,0	674.385,0	713.125,5	124.253,5	212.172,5	214.515,5
luglio	€ 6.207.178	€ 7.107.005	€ 7.608.151	596.394,0	661.745,5	691.508,5	101.335,5	193.406,0	202.487,5
agosto	€ 3.680.170	€ 4.608.108	€ 5.082.505	325.118,5	396.188,5	427.014,5	382.137,0	639.867,5	656.401,0
settembre	€ 6.308.962	€ 7.425.919	€ 7.602.435	605.060,0	689.367,0	688.128,0	94.467,0	175.976,0	200.032,0
ottobre	€ 6.356.933	€ 7.315.363	€ 8.230.779	609.877,0	680.141,5	743.904,5	136.569,0	164.860,0	198.696,5
novembre	€ 6.762.492	€ 7.753.947	€ 8.276.458	618.311,3	687.587,9	714.542,0	179.026,0	205.670,6	231.256,5
dicembre	€ 6.944.065	€ 7.460.516		564.808,0	579.789,3		333.584,5	359.989,0	

Trend massa salariale dichiarata

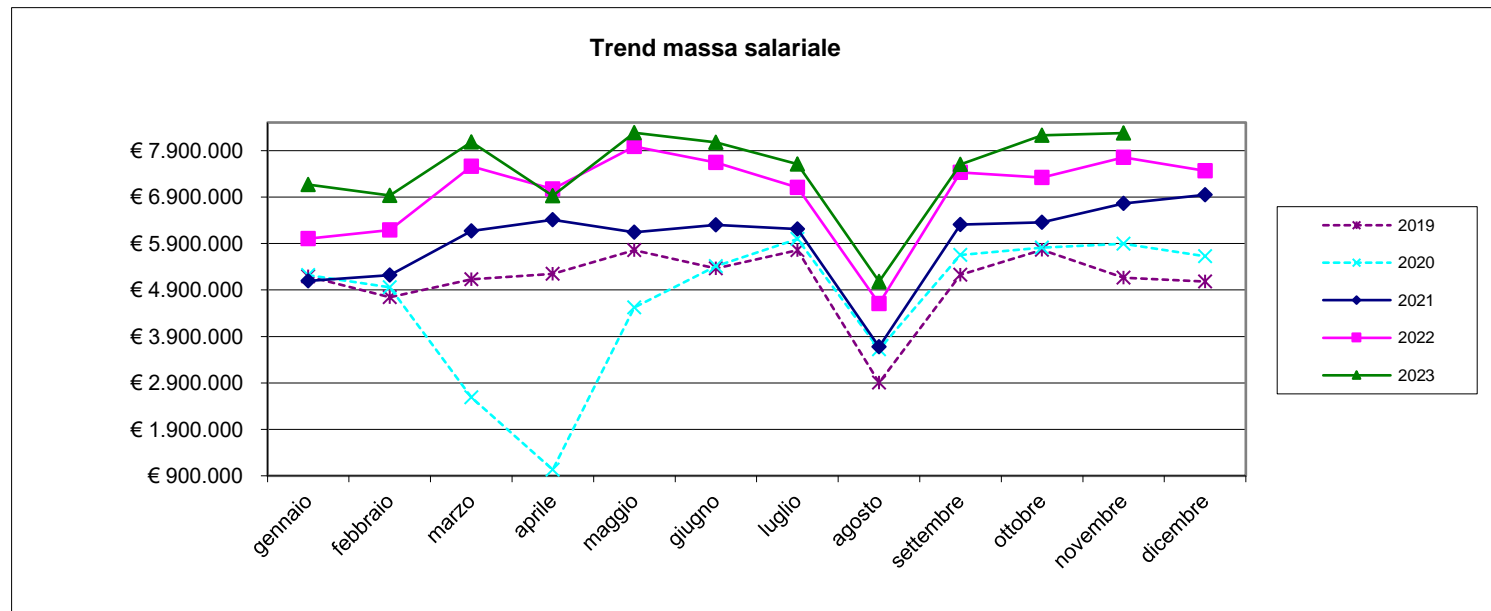

Trend ore lavorate/ore lavorabili

mese	ore retribuite		media ore retribuite		% ore retribuite su ore retribuibili	
	anno 2022	anno 2023	anno 2022	anno 2023	anno 2022	anno 2023
gennaio	515.184,50	598.919,00	116,98	124,15	73,11%	77,60%
febbraio	595.923,00	645.661,50	131,99	130,04	82,49%	81,28%
marzo	711.723,50	753.764,40	150,82	149,50	94,26%	93,44%
aprile	595.572,50	572.406,50	125,60	115,20	78,50%	72,00%
maggio	710.740,00	735.263,50	145,82	144,59	91,14%	90,37%
giugno	674.385,00	713.125,50	137,71	138,69	86,07%	86,68%
luglio	661.745,50	691.508,50	135,69	135,54	84,80%	84,71%
agosto	396.188,50	427.014,50	84,42	86,13	52,76%	53,83%
settembre	689.367,00	688.128,00	143,05	135,25	89,41%	84,53%
ottobre	680.141,50	743.904,50	138,49	143,09	86,56%	89,43%
novembre	687.587,90	714.542,00	139,50	138,10	87,19%	86,31%
dicembre	579.789,30		119,64		74,78%	

A seguito delle indicazioni pervenute da CNCE viene utilizzato il parametro delle ore retribuite in sostituzione delle ore lavorate.

Le ore retribuite comprendono le seguenti tipologie di ore: ore lavorate, ore di formazione obbligatoria e visite mediche periodiche

Ore lavorabili mese =160

Trend lavoratori stranieri/sul totale dei lavoratori iscritti

mese	lavoratori stranieri per nascita			totale numero lavoratori			% lavoratori stranieri sul totale dei lavoratori		
	anno 2021	anno 2022	anno 2023	anno 2021	anno 2022	anno 2023	anno 2021	anno 2022	anno 2023
gennaio	2.008	2.335	2.723	3.920	4.404	4.824	51,224	53,020	56,447
febbraio	2.051	2.426	2.826	4.009	4.515	4.965	51,160	53,732	56,918
marzo	2.114	2.589	2.901	4.102	4.719	5.042	51,536	54,863	57,537
aprile	2.112	2.604	2.869	4.114	4.742	4.969	51,337	54,914	57,738
maggio	2.107	2.670	2.959	4.129	4.874	5.085	51,029	54,780	58,191
giugno	2.109	2.684	3.007	4.130	4.897	5.142	51,065	54,809	58,479
luglio	2.129	2.677	2.982	4.165	4.877	5.102	51,116	54,890	58,448
agosto	2.050	2.577	2.916	3.967	4.693	4.958	51,676	54,912	58,814
settembre	2.203	2.675	2.996	4.215	4.819	5.088	52,266	55,509	58,884
ottobre	2.293	2.729	3.049	4.367	4.911	5.199	52,507	55,569	58,646
novembre	2.321	2.754	3.031	4.417	4.929	5.174	52,547	55,873	58,581
dicembre	2.267	2.714		4.335	4.846		52,295	56,005	

Rapporto lavoratori stranieri/ totale lavoratori iscritti

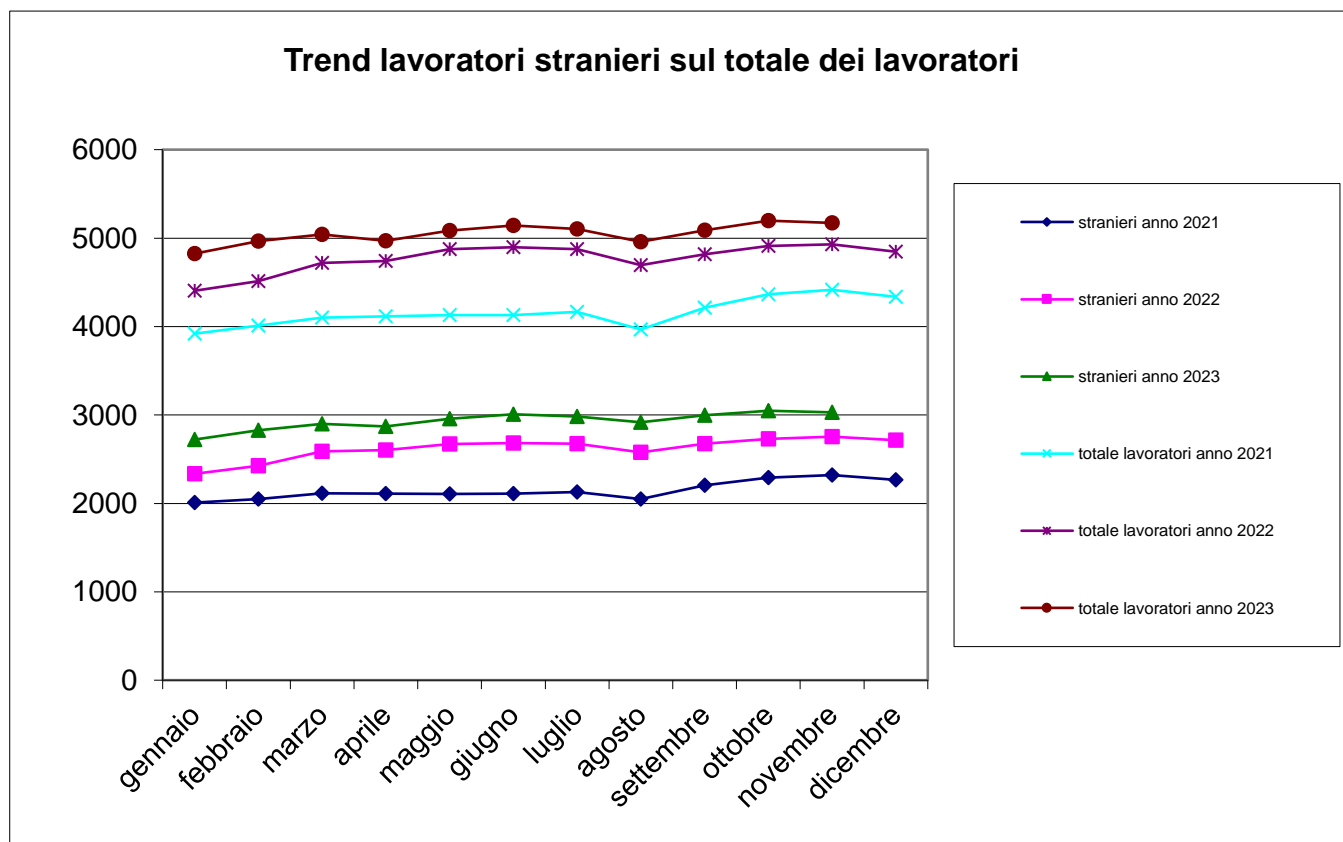

Trend lavoratori a part-time/ totale lavoratori iscritti

mese	n. lavoratori part-time		tot. n. lavoratori		% lavoratori part-time sul tot. lavoratori	
	anno 2022	anno 2023	anno 2022	anno 2023	anno 2022	anno 2023
gennaio	95	99	4.404	4.824	2,16%	2,05%
febbraio	95	96	4.515	4.965	2,10%	1,93%
marzo	106	101	4.719	5.042	2,25%	2,00%
aprile	109	95	4.742	4.969	2,30%	1,91%
maggio	106	93	4.874	5.085	2,17%	1,83%
giugno	116	98	4.897	5.142	2,37%	1,91%
luglio	118	97	4.877	5.102	2,42%	1,90%
agosto	102	89	4.693	4.958	2,17%	1,80%
settembre	107	89	4.819	5.088	2,22%	1,75%
ottobre	101	96	4.911	5.199	2,06%	1,85%
novembre	108	98	4.929	5.174	2,19%	1,89%
dicembre	108		4.846		2,23%	

N. lavoratori a part-time / totale lavoratori iscritti

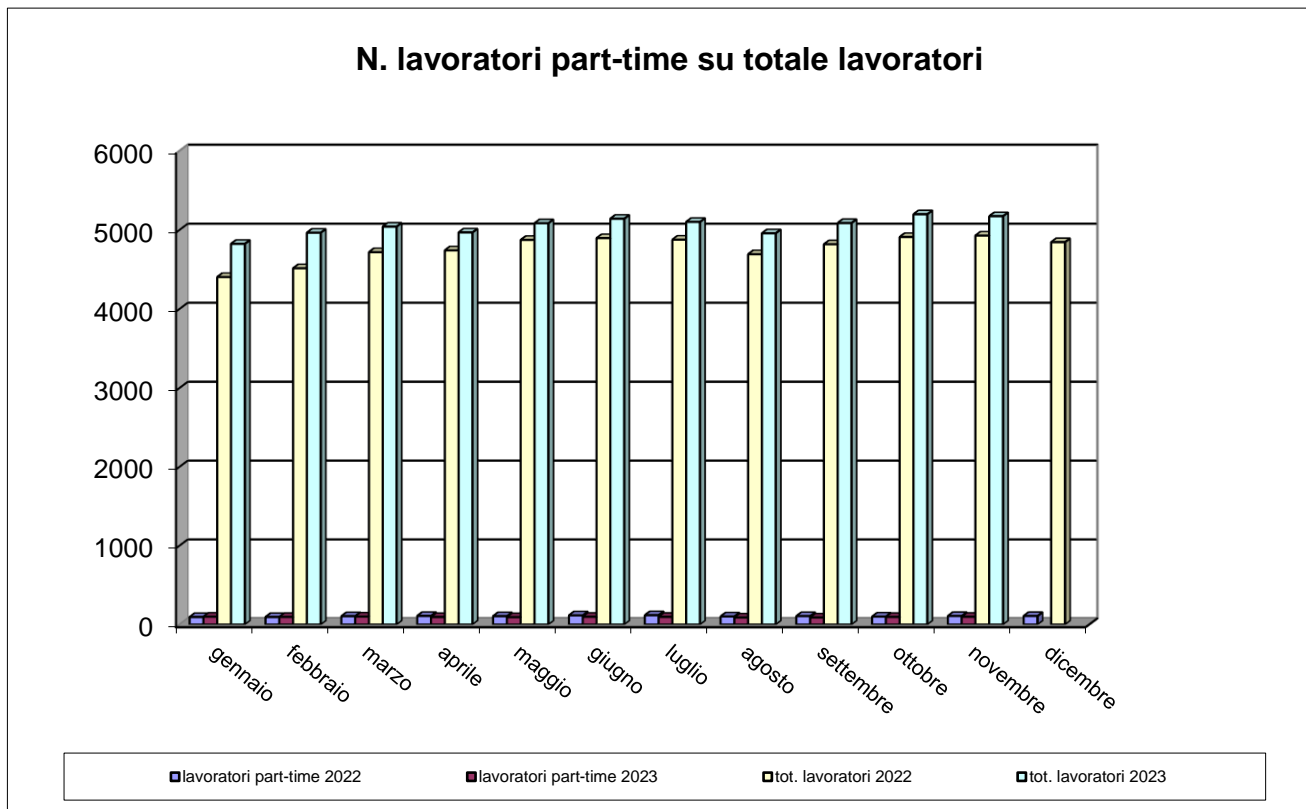

Trend CIG

mese	numero lavoratori			numero imprese			Ore CIG		
	anno 2021	anno 2022	anno 2023	anno 2021	anno 2022	anno 2023	anno 2021	anno 2022	anno 2023
gennaio	3.920	4.404	4.824	991	1.106	1.174	48.374	3.222	11.418
febbraio	4.009	4.515	4.965	1.010	1.122	1.184	42.270	5.252	6.266
marzo	4.102	4.719	5.042	1.033	1.140	1.191	38.393	4.031	6.298
aprile	4.114	4.742	4.969	1.036	1.162	1.194	33.773	4.903	10.814
maggio	4.129	4.874	5.085	1.040	1.182	1.205	36.848	7.751	14.282
giugno	4.130	4.897	5.142	1.052	1.194	1.202	24.652	4.971	7.452
luglio	4.165	4.877	5.102	1.079	1.208	1.198	7.229	3.368	10.165
agosto	3.967	4.693	4.958	1.044	1.180	1.185	2.187	4.899	7.533
settembre	4.215	4.819	5.088	1.075	1.191	1.193	3.111	6.256	3.876
ottobre	4.367	4.911	5.199	1.101	1.203	1.204	7.870	2.418	12.399
novembre	4.417	4.929	5.174	1.108	1.203	1.178	17.490	14.135	9.831
dicembre	4.335	4.846		1.106	1.204		3.676	10.773	

Trend CIG

Mese	Ore CIG			Somma ore retribuite			% ore CIG su totale ore retribuibili		
	anno 2021	anno 2022	anno 2023	anno 2021	anno 2022	anno 2023	anno 2021	anno 2022	anno 2023
gennaio	48.374	3.222	11.418	433.270,0	515.184,5	598.919,0	11,16%	0,63%	1,91%
febbraio	42.270	5.252	6.266	502.280,8	595.923,0	645.661,5	8,42%	0,88%	0,97%
marzo	38.393	4.031	6.298	592.204,8	711.723,5	753.764,4	6,48%	0,57%	0,84%
aprile	33.773	4.903	10.814	553.776,1	595.572,5	572.406,5	6,10%	0,82%	1,89%
maggio	36.848	7.751	14.282	559.385,6	710.740,0	735.263,5	6,59%	1,09%	1,94%
giugno	24.652	4.971	7.452	572.191,0	674.385,0	713.125,5	4,31%	0,74%	1,04%
luglio	7.229	3.368	10.165	596.394,0	661.745,5	691.508,5	1,21%	0,51%	1,47%
agosto	2.187	4.899	7.533	325.118,5	396.188,5	427.014,5	0,67%	1,24%	1,76%
settembre	3.111	6.256	3.876	605.060,0	689.367,0	688.128,0	0,51%	0,91%	0,56%
ottobre	7.870	2.418	12.399	609.877,0	680.141,5	743.904,5	1,29%	0,36%	1,67%
novembre	17.490	14.135	9.831	618.311,3	687.587,9	714.542,0	2,83%	2,06%	1,38%
dicembre	3.676	10.773		564.808,0	579.789,3		0,65%	1,86%	

Flussi operai assunti / cessati 2022-23

Mese	operai assunti anno 2022			operai assunti anno 2023			operai cessati anno 2022			operai cessati anno 2023		
	italiani	stranieri	tot. assunti	italiani	stranieri	tot. assunti	italiani	stranieri	tot. cessati	italiani	stranieri	tot. cessati
gennaio	106	226	332	114	245	359	94	132	226	83	177	260
febbraio	111	208	319	113	245	358	76	124	200	88	167	255
marzo	117	271	388	90	246	336	110	203	313	112	202	314
aprile	117	189	306	66	160	226	74	150	224	67	142	209
maggio	135	247	382	89	240	329	98	184	282	89	173	262
giugno	97	179	276	86	229	315	101	213	314	98	239	337
luglio	84	180	264	78	206	284	128	202	330	116	219	335
agosto	46	106	152	36	140	176	90	149	239	63	173	236
settembre	120	261	381	125	285	410	95	210	305	70	178	248
ottobre	119	271	390	124	264	388	76	160	236	91	177	268
novembre	83	188	271	75	274	349	82	138	220	63	167	230
dicembre	41	100	141				158	269	427			

Operaio cessato = operaio licenziato o dimissionario

Numero complessivo lavoratori

Numero complessivo lavoratori	
Novembre 2023 – Dicembre 2022	Novembre 2022 – Dicembre 2021
8.067	7.559

Il dato è riferito al numero di operai che sono stati denunciati almeno per una mensilità nel periodo di riferimento

Periodo di riferimento = dal mese di riferimento dell'estrazione (Novembre) ai dodici mesi precedenti.

Andamento apprendisti/n. tot. lavoratori iscritti

mese	N. totale operai		Apprendisti		% Apprendisti/Operai	
	anno 2022	anno 2023	anno 2022	anno 2023	anno 2022	anno 2023
gennaio	4.404	4.824	125	145	2,84%	3,01%
febbraio	4.515	4.965	129	145	2,86%	2,92%
marzo	4.719	5.042	133	153	2,82%	3,03%
aprile	4.742	4.969	134	145	2,83%	2,92%
maggio	4.874	5.085	133	145	2,73%	2,85%
giugno	4.897	5.142	136	142	2,78%	2,76%
luglio	4.877	5.102	135	140	2,77%	2,74%
agosto	4.693	4.958	133	133	2,83%	2,68%
settembre	4.819	5.088	142	128	2,95%	2,52%
ottobre	4.911	5.199	145	123	2,95%	2,37%
novembre	4.929	5.174	141	118	2,86%	2,28%
dicembre	4.846		138		2,85%	

Andamento apprendisti/n. tot. lavoratori iscritti

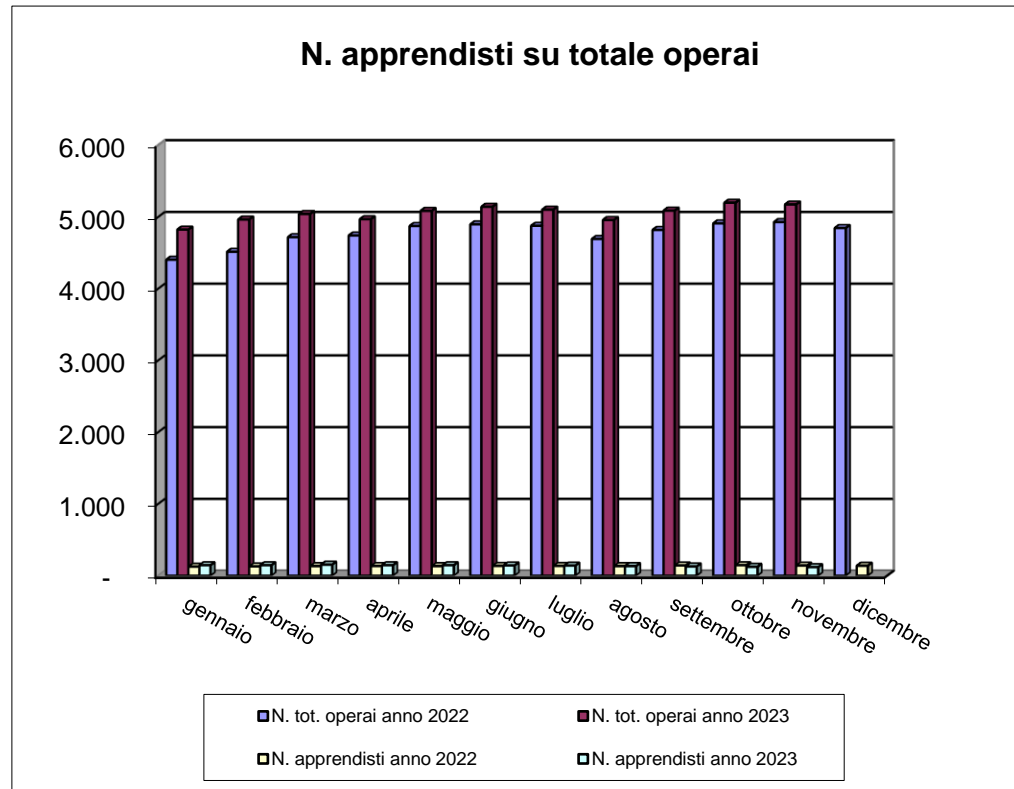

Imprese con titolare straniero

N. imprese con titolare straniero			N. tot. imprese		% sul N. tot. imprese	
mese	anno 2022	anno 2023	anno 2022	anno 2023	anno 2022	anno 2023
gennaio	174	213	1.106	1.174	15,73%	18,14%
febbraio	182	222	1.122	1.184	16,22%	18,75%
marzo	199	229	1.140	1.191	17,46%	19,23%
aprile	207	235	1.162	1.194	17,81%	19,68%
maggio	211	240	1.182	1.205	17,85%	19,92%
giugno	215	241	1.194	1.202	18,01%	20,05%
luglio	218	245	1.208	1.198	18,05%	20,45%
agosto	211	243	1.180	1.185	17,88%	20,51%
settembre	221	244	1.191	1.193	18,56%	20,45%
ottobre	224	255	1.203	1.204	18,62%	21,18%
novembre	223	242	1.203	1.178	18,54%	20,54%
dicembre	223		1.204		18,52%	

Andamento imprese con titolare straniero

