



Cassa Edile di Mutualità ed Assistenza di Milano Lodi, Monza e Brianza

Ente bilaterale costituito da
Assimpredil ANCE e FeNEAL-UIL, FILCA-CISL, FILLEA-CGIL

Trend dati Cassa Edile
Periodo gennaio – dicembre 2021/2022
e aggiornamenti 2023
(Ottobre-Novembre 2023)

Milano, 23 gennaio 2024

N. lavoratori e imprese

mese	numero lavoratori					numero imprese				
	anno 2019	anno 2020	anno 2021	anno 2022	anno 2023	anno 2019	anno 2020	anno 2021	anno 2022	anno 2023
gennaio	27.539	31.308	33.461	39.712	45.196	5.313	5.764	6.103	6.784	7.382
febbraio	28.425	32.044	34.231	41.701	46.303	5.424	5.842	6.212	6.993	7.468
marzo	29.440	31.160	35.492	43.356	47.431	5.533	5.760	6.323	7.156	7.567
aprile	29.750	28.237	35.777	43.415	47.232	5.575	5.568	6.386	7.243	7.589
maggio	30.480	31.014	36.048	44.184	48.509	5.655	5.792	6.430	7.375	7.661
giugno	30.958	32.777	36.914	44.917	49.143	5.721	5.930	6.509	7.454	7.694
luglio	31.974	34.054	37.429	44.960	49.344	5.786	6.034	6.592	7.455	7.713
agosto	29.991	32.533	35.105	42.529	46.941	5.567	5.943	6.410	7.297	7.549
settembre	31.638	34.311	37.662	44.653	49.508	5.727	6.074	6.589	7.426	7.636
ottobre	32.966	34.882	39.087	45.790	50.308*	5.865	6.170	6.716	7.489	7.600*
novembre	32.902	34.879	39.933	46.438	48.611*	5.885	6.179	6.800	7.530	7.368*
dicembre	31.733	34.020	39.494	45.646		5.817	6.139	6.808	7.489	

La nota vale per tutti i dati correlati delle tabelle successive

- 1) (*) In riferimento ai mesi di **Ottobre** e **Novembre 2023** si specifica che i dati esposti non sono ancora consolidati.
- 2) Anche per i mesi precedenti potrebbero registrarsi variazioni in incremento date dagli adempimenti tardivi delle imprese.

N. lavoratori e imprese

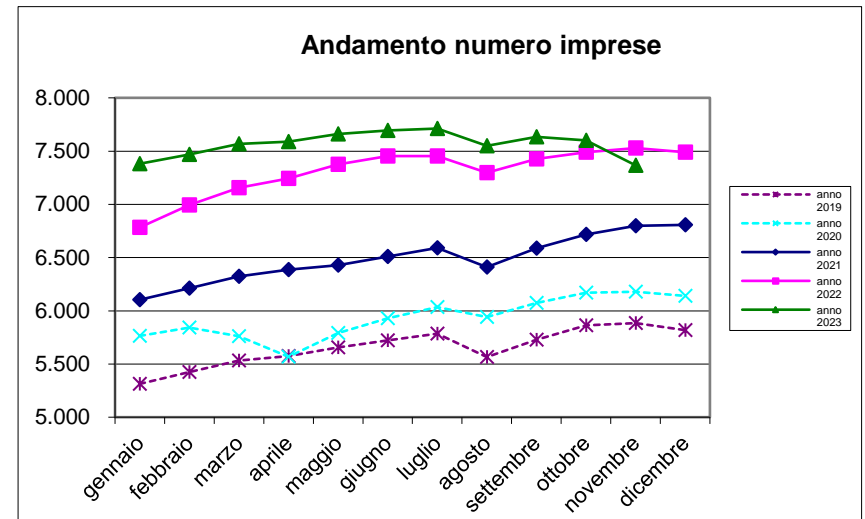
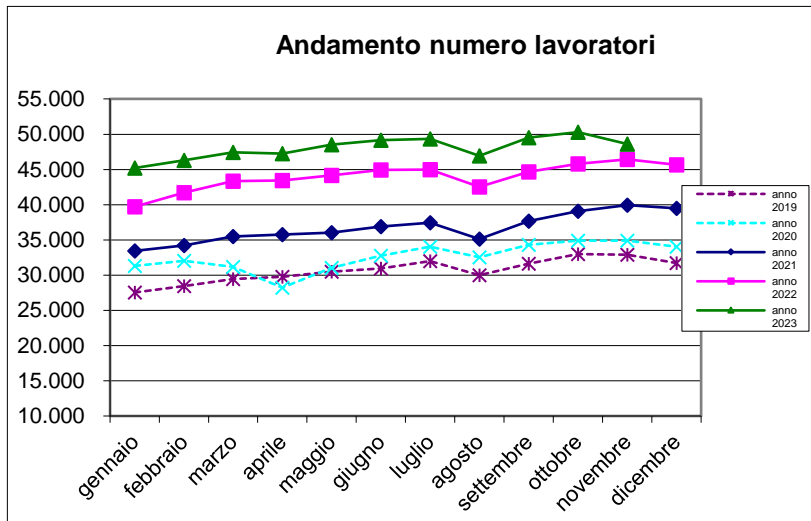

Massa salari e ore dichiarate

mese	massa salariale			somma ore retribuite			somma altre ore		
	anno 2021	anno 2022	anno 2023	anno 2021	anno 2022	anno 2023	anno 2021	anno 2022	anno 2023
gennaio	€ 41.415.865	€ 51.401.465	€ 62.975.767	3.551.990,3	4.463.114,8	5.334.091,5	1.711.357,0	3.082.915,1	3.543.169,4
febbraio	€ 42.212.672	€ 53.571.501	€ 60.662.537	4.079.306,3	5.208.539,2	5.716.561,9	1.056.606,0	1.920.989,4	2.299.570,1
marzo	€ 50.220.423	€ 64.694.071	€ 70.564.750	4.856.548,7	6.138.553,9	6.648.085,4	1.194.960,0	2.237.916,8	2.608.265,9
aprile	€ 51.758.601	€ 60.306.559	€ 61.597.492	4.515.629,0	5.122.398,1	5.158.252,6	1.620.497,0	2.710.180,1	3.141.976,0
maggio	€ 50.059.147	€ 66.415.450	€ 72.487.183	4.604.178,4	5.968.161,8	6.518.679,2	1.359.958,5	2.665.568,5	2.991.683,6
giugno	€ 51.975.543	€ 65.180.105	€ 70.501.270	4.785.739,8	5.842.331,3	6.317.134,9	1.316.648,5	2.620.082,3	2.947.518,8
luglio	€ 52.090.016	€ 60.901.874	€ 68.212.032	5.058.581,4	5.749.092,4	6.298.497,5	1.102.585,5	2.426.392,4	2.668.910,2
agosto	€ 34.454.230	€ 43.868.150	€ 50.808.805	3.098.226,9	3.849.952,7	4.366.499,6	3.036.179,0	5.404.726,0	5.824.172,1
settembre	€ 52.598.366	€ 63.565.716	€ 68.253.427	5.103.384,9	5.984.052,7	6.287.736,8	1.080.255,0	2.351.867,2	2.646.165,1
ottobre	€ 53.113.736	€ 63.879.224	€ 73.141.340	5.161.871,8	6.029.463,4	6.744.922,8	1.715.116,3	2.158.508,0	2.751.024,7
novembre	€ 57.231.163	€ 68.032.934	€ 71.886.127	5.289.975,0	6.109.761,0	6.300.279,4	2.104.426,0	2.614.457,9	2.916.101,6
dicembre	€ 59.259.585	€ 66.461.458		4.856.466,3	5.218.521,7		3.511.297,3	3.905.390,4	

Trend massa salariale dichiarata

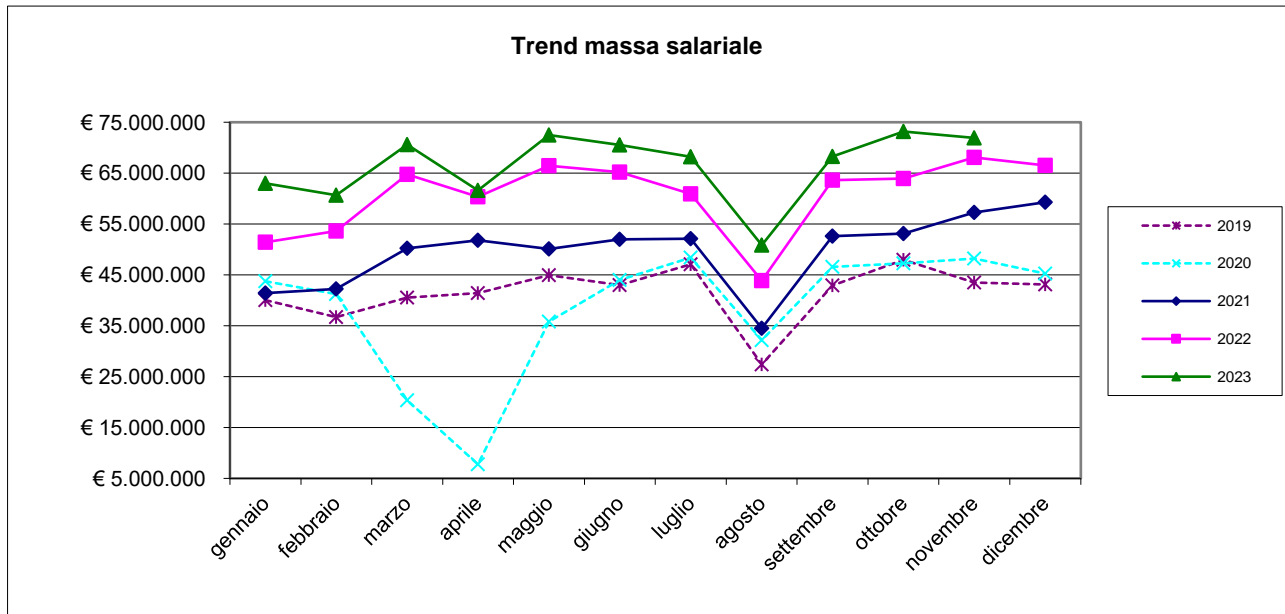

Trend ore lavorate/ore lavorabili

mese	ore retribuite		media ore retribuite		% ore retribuite su ore retribuibili	
	anno 2022	anno 2023	anno 2022	anno 2023	anno 2022	anno 2023
gennaio	4.463.114,80	5.334.091,50	112,39	118,02	70,24%	73,76%
febbraio	5.208.539,20	5.716.561,90	124,90	123,46	78,06%	77,16%
marzo	6.138.553,90	6.648.085,40	141,58	140,16	88,49%	87,60%
aprile	5.122.398,10	5.158.252,60	117,99	109,21	73,74%	68,26%
maggio	5.968.161,80	6.518.679,20	135,08	134,38	84,42%	83,99%
giugno	5.842.331,30	6.317.134,90	130,07	128,55	81,29%	80,34%
luglio	5.749.092,40	6.298.497,50	127,87	127,64	79,92%	79,78%
agosto	3.849.952,70	4.366.499,60	90,53	93,02	56,58%	58,14%
settembre	5.984.052,70	6.287.736,80	134,01	127,00	83,76%	79,38%
ottobre	6.029.463,40	6.744.922,80	131,68	134,07	82,30%	83,80%
novembre	6.109.761,00	6.300.279,40	131,57	129,61	82,23%	81,00%
dicembre	5.218.521,70	2.730.512,40	114,33		71,45%	

A seguito delle indicazioni pervenute da CNCE viene utilizzato il parametro delle ore retribuite in sostituzione delle ore lavorate.

Le ore retribuite comprendono le seguenti tipologie di ore: ore lavorate, ore di formazione obbligatoria e visite mediche periodiche

Ore lavorabili mese =160

Trend lavoratori stranieri/sul totale dei lavoratori iscritti

mese	lavoratori stranieri per nascita			totale numero lavoratori			% lavoratori stranieri sul totale dei lavoratori		
	anno 2021	anno 2022	anno 2023	anno 2021	anno 2022	anno 2023	anno 2021	anno 2022	anno 2023
gennaio	18.386	23.236	28.741	33.461	39.712	45.196	54,948	58,511	63,592
febbraio	19.012	24.796	29.825	34.231	41.701	46.303	55,540	59,461	64,413
marzo	19.913	26.090	30.769	35.492	43.356	47.431	56,106	60,176	64,871
aprile	20.085	26.224	30.653	35.777	43.415	47.232	56,139	60,403	64,899
maggio	20.244	26.836	31.765	36.048	44.184	48.509	56,158	60,737	65,483
giugno	20.915	27.547	32.399	36.914	44.917	49.143	56,659	61,329	65,928
luglio	21.304	27.633	32.683	37.429	44.960	49.344	56,918	61,461	66,235
agosto	19.860	26.001	30.897	35.105	42.529	46.941	56,573	61,137	65,821
settembre	21.623	27.744	32.913	37.662	44.653	49.508	57,413	62,132	66,480
ottobre	22.693	28.778	33.586	39.087	45.790	50.308	58,058	62,848	66,761
novembre	23.259	29.332	32.305	39.933	46.438	48.611	58,245	63,164	66,456
dicembre	23.060	28.826		39.494	45.646		58,389	63,151	

Rapporto lavoratori stranieri/ totale lavoratori iscritti

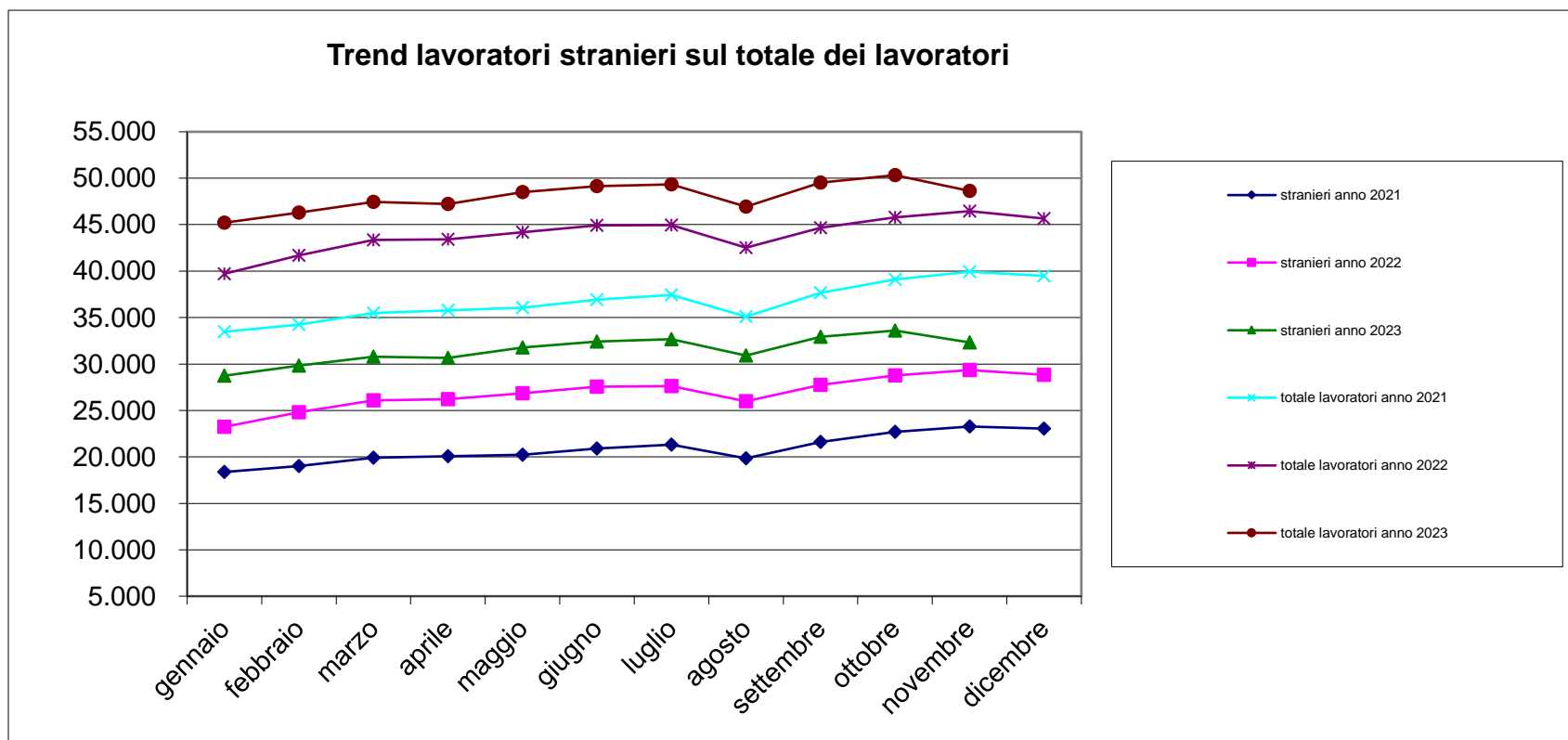

Trend lavoratori a part-time/ totale lavoratori iscritti

mese	n. lavoratori part-time		tot. n. lavoratori		% lavoratori part-time sul tot. lavoratori	
	anno 2022	anno 2023	anno 2022	anno 2023	anno 2022	anno 2023
gennaio	669	673	39.712	45.196	1,68%	1,49%
febbraio	689	710	41.701	46.303	1,65%	1,53%
marzo	743	716	43.356	47.431	1,71%	1,51%
aprile	729	702	43.415	47.232	1,68%	1,49%
maggio	735	742	44.184	48.509	1,66%	1,53%
giugno	756	760	44.917	49.143	1,68%	1,55%
luglio	790	758	44.960	49.344	1,76%	1,54%
agosto	734	693	42.529	46.941	1,73%	1,48%
settembre	742	691	44.653	49.508	1,66%	1,40%
ottobre	719	714	45.790	50.308	1,57%	1,42%
novembre	730	688	46.438	48.611	1,57%	1,42%
dicembre	729		45.646		1,60%	

N. lavoratori a part-time / totale lavoratori iscritti

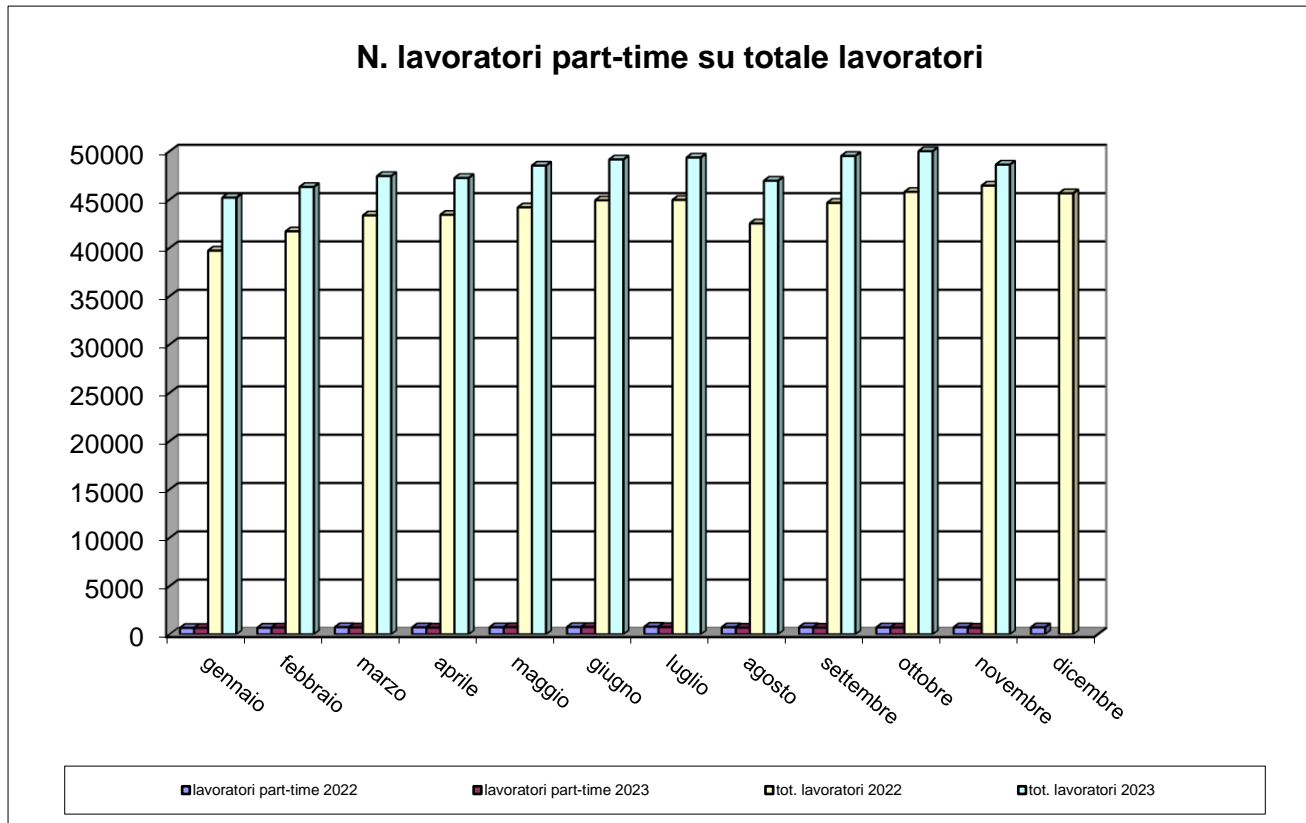

Trend CIG

mese	numero lavoratori			numero imprese			Ore CIG		
	anno 2021	anno 2022	anno 2023	anno 2021	anno 2022	anno 2023	anno 2021	anno 2022	anno 2023
gennaio	33.461	39.712	45.196	6.103	6.784	7.382	306.048	27.712	67.059
febbraio	34.231	41.701	46.303	6.212	6.993	7.468	287.472	33.388	33.875
marzo	35.492	43.356	47.431	6.323	7.156	7.567	248.138	29.169	32.273
aprile	35.777	43.415	47.232	6.386	7.243	7.589	253.974	31.715	56.932
maggio	36.048	44.184	48.509	6.430	7.375	7.661	256.091	41.575	79.877
giugno	36.914	44.917	49.143	6.509	7.454	7.694	185.111	21.281	36.155
luglio	37.429	44.960	49.344	6.592	7.455	7.713	38.347	18.610	48.452
agosto	35.105	42.529	46.941	6.410	7.297	7.549	15.309	14.615	25.637
settembre	37.662	44.653	49.508	6.589	7.426	7.636	23.408	30.359	25.327
ottobre	39.087	45.790	50.308	6.716	7.489	7.600	59.437	14.944	107.897
novembre	39.933	46.438	48.611	6.800	7.530	7.368	115.666	76.808	66.345
dicembre	39.494	45.646		6.808	7.489		36.648	53.453	

Trend CIG

Mese	Ore CIG			somma ore retribuite			% ore CIG su totale ore retribuite		
	anno 2021	anno 2022	anno 2023	anno 2021	anno 2022	anno 2023	anno 2021	anno 2022	anno 2023
gennaio	306.048	27.712	67.059	3.551.990,3	4.463.114,8	5.334.091,5	8,62%	0,62%	1,26%
febbraio	287.472	33.388	33.875	4.079.306,3	5.208.539,2	5.716.561,9	7,05%	0,64%	0,59%
marzo	248.138	29.169	32.273	4.856.548,7	6.138.553,9	6.648.085,4	5,11%	0,48%	0,49%
aprile	253.974	31.715	56.932	4.515.629,0	5.122.398,1	5.158.252,6	5,62%	0,62%	1,10%
maggio	256.091	41.575	79.877	4.604.178,4	5.968.161,8	6.518.679,2	5,56%	0,70%	1,23%
giugno	185.111	21.281	36.155	4.785.739,8	5.842.331,3	6.317.134,9	3,87%	0,36%	0,57%
luglio	38.347	18.610	48.452	5.058.581,4	5.749.092,4	6.298.497,5	0,76%	0,32%	0,77%
agosto	15.309	14.615	25.637	3.098.226,9	3.849.952,7	4.366.499,6	0,49%	0,38%	0,59%
settembre	23.408	30.359	25.327	5.103.384,9	5.984.052,7	6.287.736,8	0,46%	0,51%	0,40%
ottobre	59.437	14.944	107.897	5.161.871,8	6.029.463,4	6.744.922,8	1,15%	0,25%	1,60%
novembre	115.666	76.808	66.345	5.289.975,0	6.109.761,0	6.300.279,4	2,19%	1,26%	1,05%
dicembre	36.648	53.453		4.856.466,3	5.218.521,7		0,75%	1,02%	

Flussi operai assunti / cessati 2022-23

Mese	italiani	stranieri	tot. assunti	italiani	stranieri	tot. assunti	italiani	stranieri	tot. cessati	italiani	stranieri	tot. cessati
gennaio	1.259	3.292	4.551	1.099	3.802	4.901	908	2.124	3.032	895	2.690	3.585
febbraio	1.248	3.431	4.679	862	3.703	4.565	963	2.249	3.212	848	2.853	3.701
marzo	1.235	3.596	4.831	965	3.717	4.682	1.144	2.842	3.986	981	3.502	4.483
aprile	1.105	2.717	3.822	836	3.109	3.945	949	2.622	3.571	826	2.686	3.512
maggio	1.117	3.382	4.499	864	3.914	4.778	984	2.687	3.671	914	3.154	4.068
giugno	985	3.397	4.382	845	3.697	4.542	963	2.855	3.818	935	3.362	4.297
luglio	827	2.799	3.626	782	3.534	4.316	1.254	3.367	4.621	1.063	4.033	5.096
agosto	456	1.564	2.020	425	2.137	2.562	906	2.450	3.356	766	2.872	3.638
settembre	1.284	4.181	5.465	1.238	5.109	6.347	985	2.687	3.672	929	3.309	4.238
ottobre	1.066	3.572	4.638	1.062	4.340	5.402	817	2.590	3.407	911	3.250	4.161
novembre	928	3.225	4.153	772	3.398	4.170	885	2.702	3.587	716	2.827	3.543
dicembre	455	1.895	2.350				1.371	3.871	5.242			

Operaio cessato = operaio licenziato o dimissionario

Numero complessivo lavoratori

Numero complessivo lavoratori	
Novembre 2023 – Dicembre 2022	Novembre 2022 – Dicembre 2021
78.981	71.522

Il dato è riferito al numero di operai che sono stati denunciati almeno per una mensilità nel periodo di riferimento

Periodo di riferimento = dal mese di riferimento dell'estrazione (Novembre) ai dodici mesi precedenti.

Andamento apprendisti/n. tot. lavoratori iscritti

mese	N. totale operai		Apprendisti		% Apprendisti/Operai	
	anno 2022	anno 2023	anno 2022	anno 2023	anno 2022	anno 2023
gennaio	39.712	45.196	779	916	1,96%	2,03%
febbraio	41.701	46.303	814	929	1,95%	2,01%
marzo	43.356	47.431	860	948	1,98%	2,00%
aprile	43.415	47.232	867	956	2,00%	2,02%
maggio	44.184	48.509	859	968	1,94%	2,00%
giugno	44.917	49.143	874	964	1,95%	1,96%
luglio	44.960	49.344	887	960	1,97%	1,95%
agosto	42.529	46.941	862	932	2,03%	1,99%
settembre	44.653	49.508	927	944	2,08%	1,91%
ottobre	45.790	50.308	927	929	2,02%	1,85%
novembre	46.438	48.611	934	886	2,01%	1,82%
dicembre	45.646		901		1,97%	

Andamento apprendisti/n. tot. lavoratori iscritti

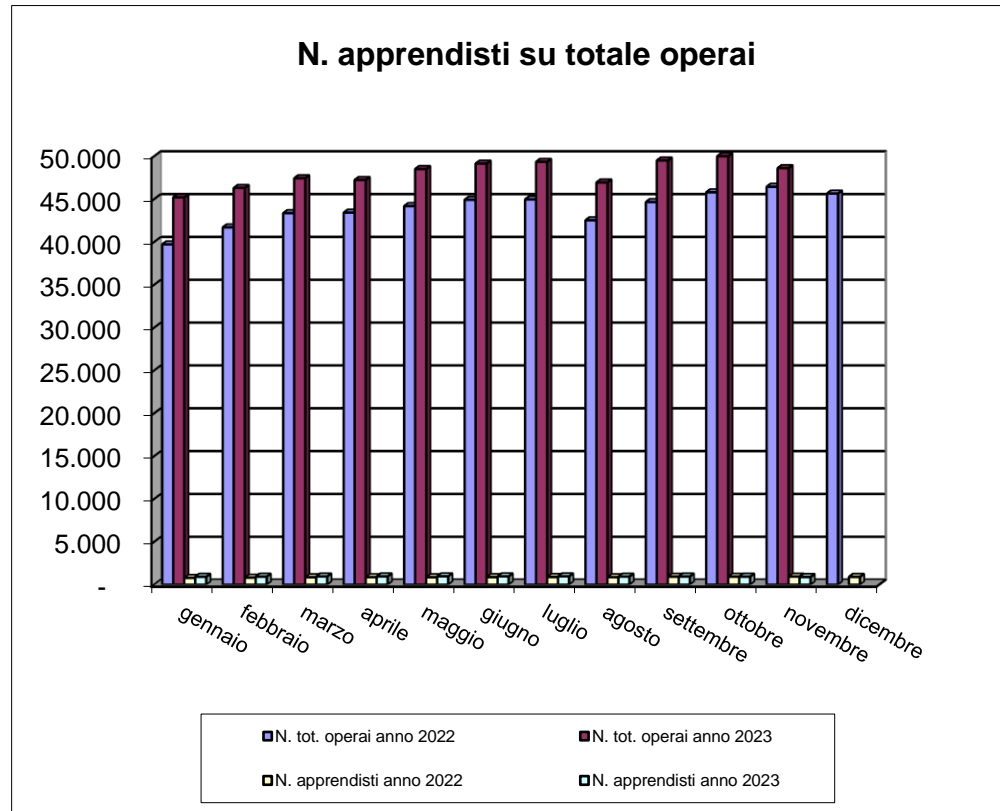

Imprese con titolare straniero

N. imprese con titolare straniero			n tot. imprese		% sul N. tot. imprese	
mese	anno 2022	anno 2023	anno 2022	anno 2023	anno 2022	anno 2023
gennaio	1.506	1.923	6.784	7.382	22,20%	26,05%
febbraio	1.613	2.003	6.993	7.468	23,07%	26,82%
marzo	1.706	2.052	7.156	7.567	23,84%	27,12%
aprile	1.772	2.095	7.243	7.589	24,47%	27,61%
maggio	1.826	2.141	7.375	7.661	24,76%	27,95%
giugno	1.865	2.164	7.454	7.694	25,02%	28,13%
luglio	1.880	2.202	7.455	7.713	25,22%	28,55%
agosto	1.823	2.135	7.297	7.549	24,98%	28,28%
settembre	1.900	2.159	7.426	7.636	25,59%	28,27%
ottobre	1.942	2.155	7.489	7.600	25,93%	28,36%
novembre	1.952	2.028	7.530	7.368	25,92%	27,52%
dicembre	1.947		7.489		26,00%	

Andamento imprese con titolare straniero

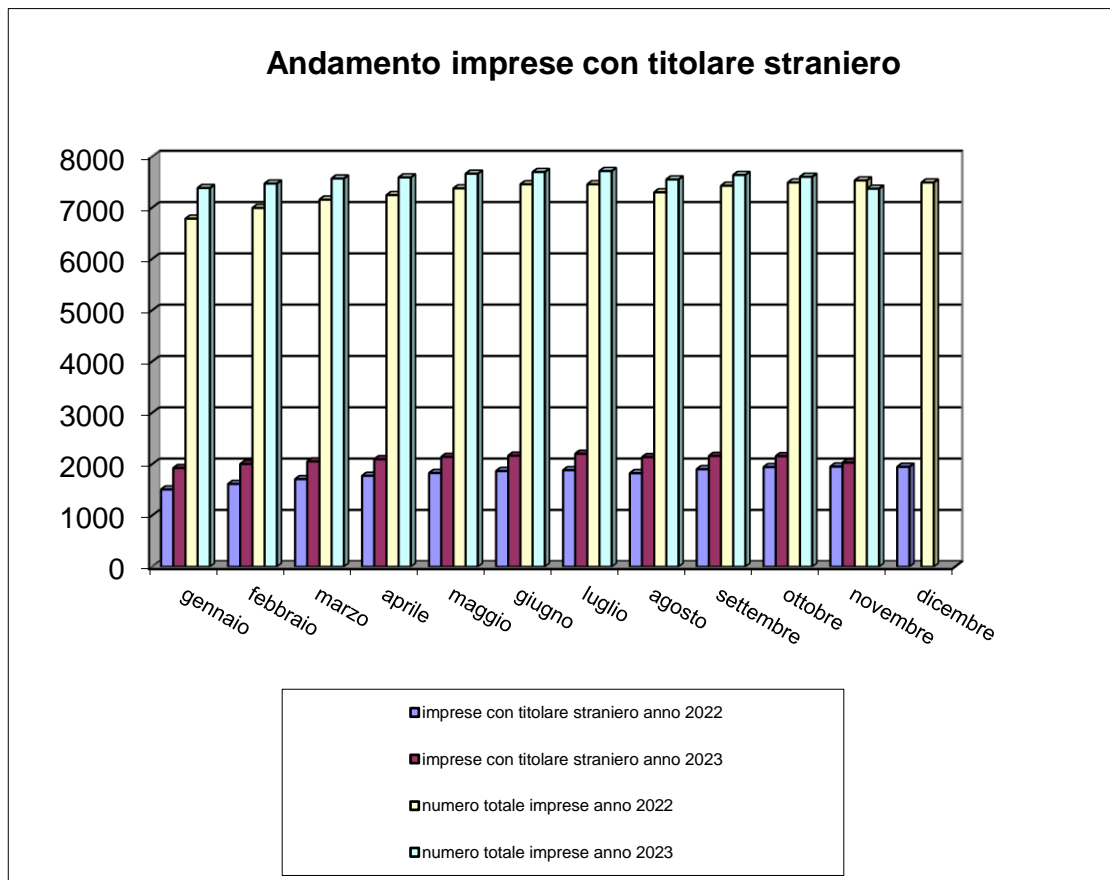

Andamento verifiche in cantiere 2022-23

Gennaio-Dicembre 2022				
periodo	n. accessi	cantieri verificati	imprese controllate	operai controllati
totale	5.994	1.602	3.726	6.466

Gennaio-Novembre 2023				
periodo	n. accessi	cantieri verificati	imprese controllate	operai controllati
totale	4.151	1.121	2.771	5.632

Il numero di accessi si riferisce al numero totale di interventi eseguiti a prescindere dallo stato del cantiere