CASSA EDILE DI MILANO, LODI, MONZA E BRIANZA

Ente bilaterale costituito da Assimpredil Ance
FENEALUIL, FILCA CISL, FILLEA CGIL

DAL 1919 100 ANNI

Trend dati Cassa Edile

Periodo gennaio – dicembre 2021/2022 e aggiornamenti 2023

(*Agosto-Settembre 2023*)

Milano, 20 Novembre 2023

N. lavoratori e imprese

	numero lavoratori					numero imprese				
mese	anno 2019	anno 2020	anno 2021	anno 2022	anno 2023	anno 2019	anno 2020	anno 2021	anno 2022	anno 2023
gennaio	27.540	31.308	33.462	39.710	45.172	5.313	5.763	6.103	6.782	7.371
febbraio	28.426	32.045	34.232	41.700	46.272	5.424	5.842	6.212	6.992	7.456
marzo	29.441	31.161	35.493	43.355	47.384	5.533	5.760	6.323	7.155	7.549
aprile	29.751	28.238	35.778	43.415	47.177	5.575	5.568	6.386	7.243	7.572
maggio	30.480	31.015	36.049	44.185	48.438	5.654	5.792	6.430	7.375	7.634
giugno	30.958	32.777	36.915	44.914	48.964	5.720	5.930	6.509	7.452	7.654
luglio	31.974	34.054	37.429	44.956	48.982	5.785	6.034	6.591	7.453	7.628
agosto	29.991	32.534	35.106	42.525	46.266*	5.566	5.943	6.410	7.295	7.401*
settembre	31.638	34.312	37.662	44.648	46.779*	5.726	6.074	6.589	7.424	7.207*
ottobre	32.966	34.882	39.088	45.770		5.864	6.169	6.716	7.485	
novembre	32.902	34.879	39.933	46.418		5.884	6.178	6.800	7.526	
dicembre	31.733	34.021	39.494	45.620		5.816	6.139	6.808	7.482	

La nota vale per tutti i dati correlati delle tabelle successive

1) (*) In riferimento ai mesi di **Agosto e Settembre 2023** si specifica che i dati esposti non sono ancora consolidati.

2) Anche per i mesi precedenti potrebbero registrarsi variazioni in incremento date dagli adempimenti tardivi delle imprese.

N. lavoratori e imprese

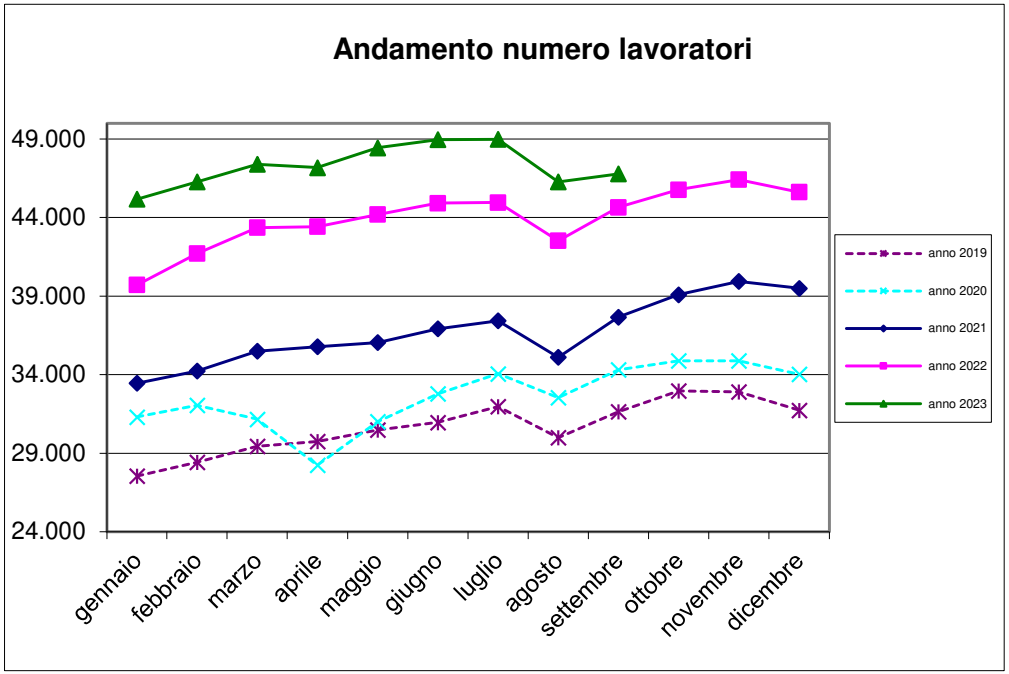

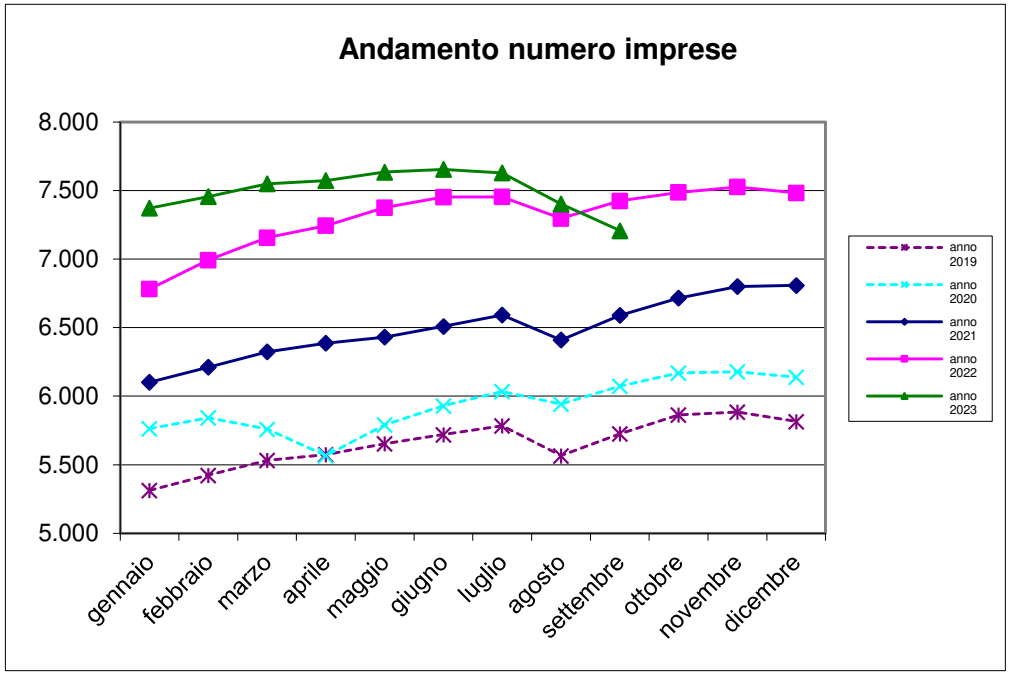

Massa salari e ore dichiarate

	massa salariale			somma ore retribuite			somma altre ore		
mese	anno 2021	anno 2022	anno 2023	anno 2021	anno 2022	anno 2023	anno 2021	anno 2022	anno 2023
gennaio	€ 41.417.461	€ 51.397.999	€ 62.951.100	3.552.126,30	4.462.786,80	5.331.891,50	1.711.389,00	3.083.179,10	3.541.153,40
febbraio	€ 42.214.352	€ 53.569.848	€ 60.616.917	4.079.466,30	5.208.379,20	5.712.225,90	1.056.606,00	1.921.269,40	2.298.602,10
marzo	€ 50.222.355	€ 64.692.420	€ 70.490.515	4.856.732,70	6.138.393,90	6.640.969,40	1.194.960,00	2.238.220,80	2.606.297,90
aprile	€ 51.760.533	€ 60.307.293	€ 61.525.973	4.515.797,00	5.122.450,10	5.152.056,60	1.620.513,00	2.710.364,10	3.139.270,00
maggio	€ 50.060.995	€ 66.416.012	€ 72.379.186	4.604.346,40	5.968.205,80	6.508.423,20	1.359.966,50	2.665.744,50	2.987.651,60
giugno	€ 51.977.349	€ 65.179.148	€ 70.250.745	4.785.903,80	5.842.243,30	6.293.451,90	1.316.660,50	2.619.794,30	2.938.147,80
luglio	€ 52.091.100	€ 60.899.294	€ 67.740.555	5.058.681,40	5.748.832,40	6.252.601,50	1.102.541,50	2.426.172,40	2.650.889,20
agosto	€ 34.454.902	€ 43.865.812	€ 49.999.027	3.098.282,90	3.849.720,70	4.293.100,60	3.036.371,00	5.404.406,00	5.758.734,10
settembre	€ 52.600.046	€ 63.560.766	€ 64.714.170	5.103.544,90	5.983.540,70	5.947.951,20	1.080.271,00	2.351.723,20	2.483.890,10
ottobre	€ 53.115.374	€ 63.857.459		5.162.027,80	6.027.251,40		1.715.128,30	2.157.512,00	
novembre	€ 57.232.759	€ 68.011.204		5.290.119,00	6.107.641,00		2.104.458,00	2.613.349,90	
dicembre	€ 59.259.837	€ 66.427.947		4.856.466,30	5.215.715,70		3.511.617,30	3.903.572,40	

Trend massa salariale dichiarata

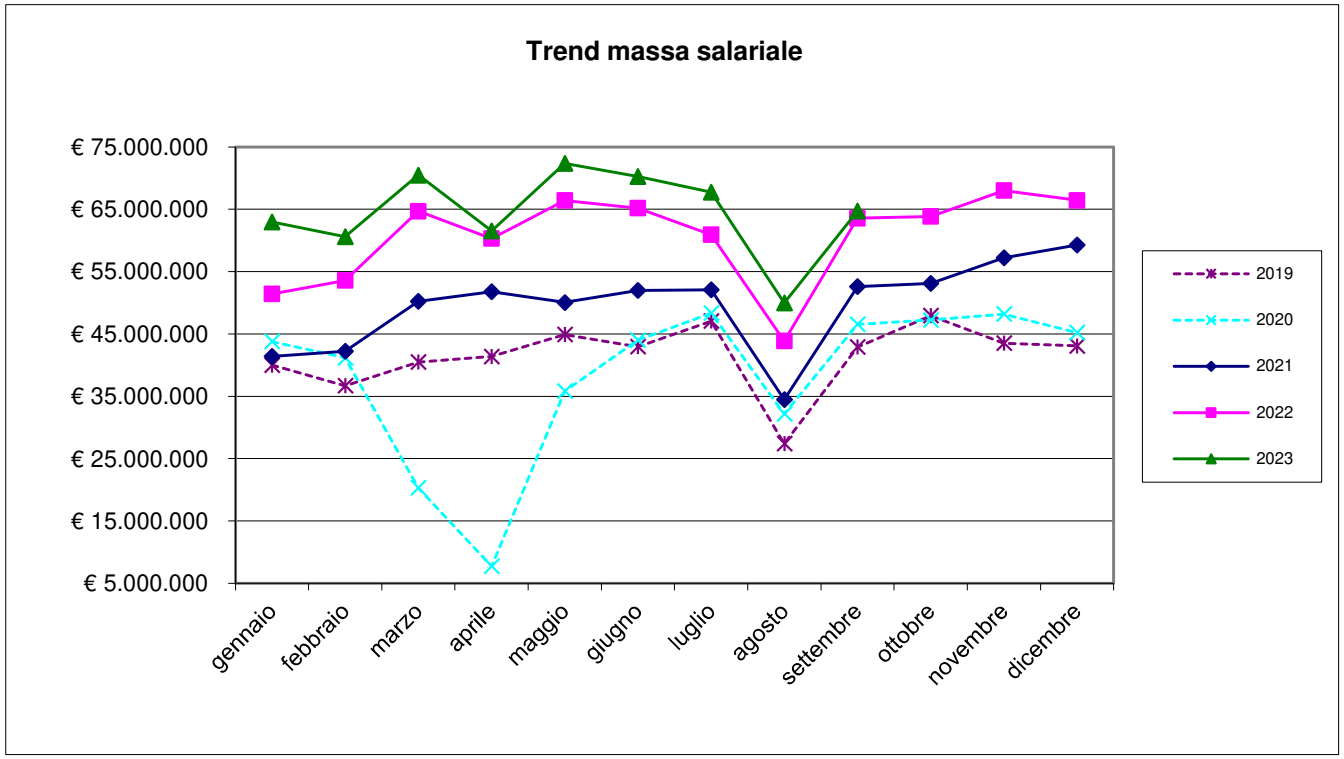

Trend ore retribuite/ore retribuibili

ore retribuite			media ore retribuite		% ore retribuite su ore retribuibili	
mese	anno 2022	anno 2023	anno 2022	anno 2023	anno 2022	anno 2023
gennaio	4.462.786,80	5.331.891,50	112,38	118,04	70,24%	73,77%
febbraio	5.208.379,20	5.712.225,90	124,90	123,45	78,06%	77,16%
marzo	6.138.393,90	6.640.969,40	141,58	140,15	88,49%	87,60%
aprile	5.122.450,10	5.152.056,60	117,99	109,21	73,74%	68,25%
maggio	5.968.205,80	6.508.423,20	135,07	134,37	84,42%	83,98%
giugno	5.842.243,30	6.293.451,90	130,08	128,53	81,30%	80,33%
luglio	5.748.832,40	6.252.601,50	127,88	127,65	79,92%	79,78%
agosto	3.849.720,70	4.293.100,60	90,53	92,79	56,58%	57,99%
settembre	5.983.540,70	5.947.951,20	134,02	127,15	83,76%	79,47%
ottobre	6.027.251,40		131,69		82,30%	
novembre	6.107.641,00		131,58		82,24%	
dicembre	5.215.715,70		114,33		71,46%	

A seguito delle indicazioni pervenute da CNCE viene utilizzato il parametro delle ore retribuite in sostituzione delle ore lavorate.
Le ore retribuite comprendono le seguenti tipologie di ore: ore lavorate, ore di formazione obbligatoria e visite mediche periodiche.

Ore retribuibili nel mese = 160

Trend lavoratori stranieri/sul totale dei lavoratori iscritti

lavoratori stranieri per nascita				totale numero lavoratori			% lavoratori stranieri sul totale dei lavoratori		
mese	anno 2021	anno 2022	anno 2023	anno 2021	anno 2022	anno 2023	anno 2021	anno 2022	anno 2023
gennaio	18.386	23.234	28.733	33.462	39.710	45.172	54,946	58,509	63,608
febbraio	19.012	24.795	29.807	34.232	41.700	46.272	55,539	59,460	64,417
marzo	19.913	26.088	30.737	35.493	43.355	47.384	56,104	60,173	64,868
aprile	20.085	26.223	30.605	35.778	43.415	47.177	56,138	60,401	64,873
maggio	20.244	26.835	31.704	36.049	44.185	48.438	56,157	60,733	65,453
giugno	20.915	27.545	32.250	36.915	44.914	48.964	56,657	61,328	65,865
luglio	21.303	27.632	32.395	37.429	44.956	48.982	56,916	61,465	66,137
agosto	19.860	26.000	30.341	35.106	42.525	46.266	56,572	61,141	65,579
settembre	21.623	27.743	30.628	37.662	44.648	46.779	57,413	62,137	65,474
ottobre	22.693	28.763		39.088	45.770		58,056	62,842	
novembre	23.259	29.317		39.933	46.418		58,245	63,159	
dicembre	23.060	28.810		39.494	45.620		58,389	63,152	

Rapporto lavoratori stranieri/totale lavoratori iscritti

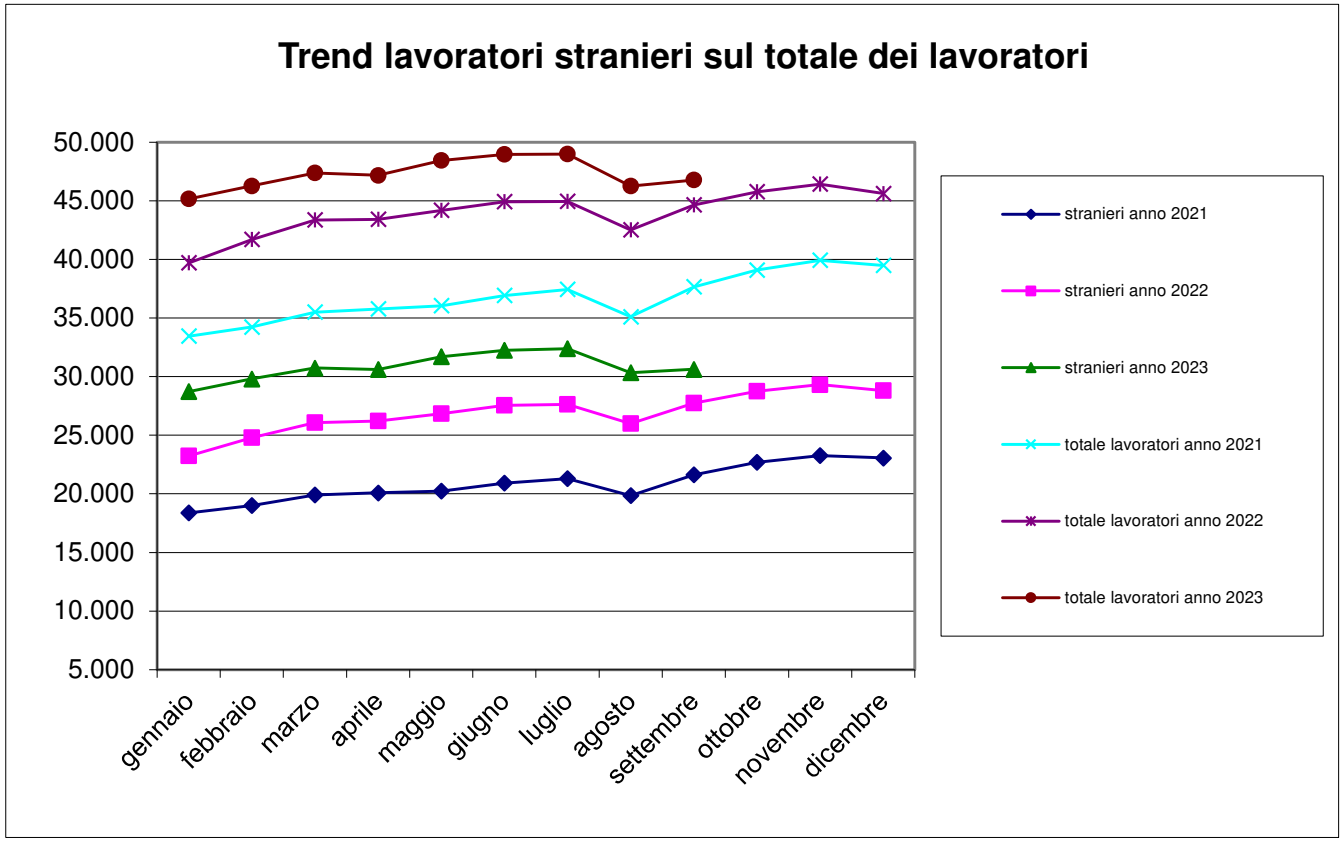

Trend lavoratori a part-time/totale lavoratori iscritti

n. lavoratori part-time			tot. n. lavoratori		% lavoratori part-time sul tot. lavoratori	
mese	anno 2022	anno 2023	anno 2022	anno 2023	anno 2022	anno 2023
gennaio	669	672	39.710	45.172	1,68%	1,49%
febbraio	689	709	41.700	46.272	1,65%	1,53%
marzo	743	714	43.355	47.384	1,71%	1,51%
aprile	729	699	43.415	47.177	1,68%	1,48%
maggio	735	739	44.185	48.438	1,66%	1,53%
giugno	755	753	44.914	48.964	1,68%	1,54%
luglio	787	742	44.956	48.982	1,75%	1,51%
agosto	731	669	42.525	46.266	1,72%	1,45%
settembre	739	622	44.648	46.779	1,66%	1,33%
ottobre	716		45.770		1,56%	
novembre	728		46.418		1,57%	
dicembre	728		45.620		1,60%	

N. lavoratori a part-time / totale lavoratori iscritti

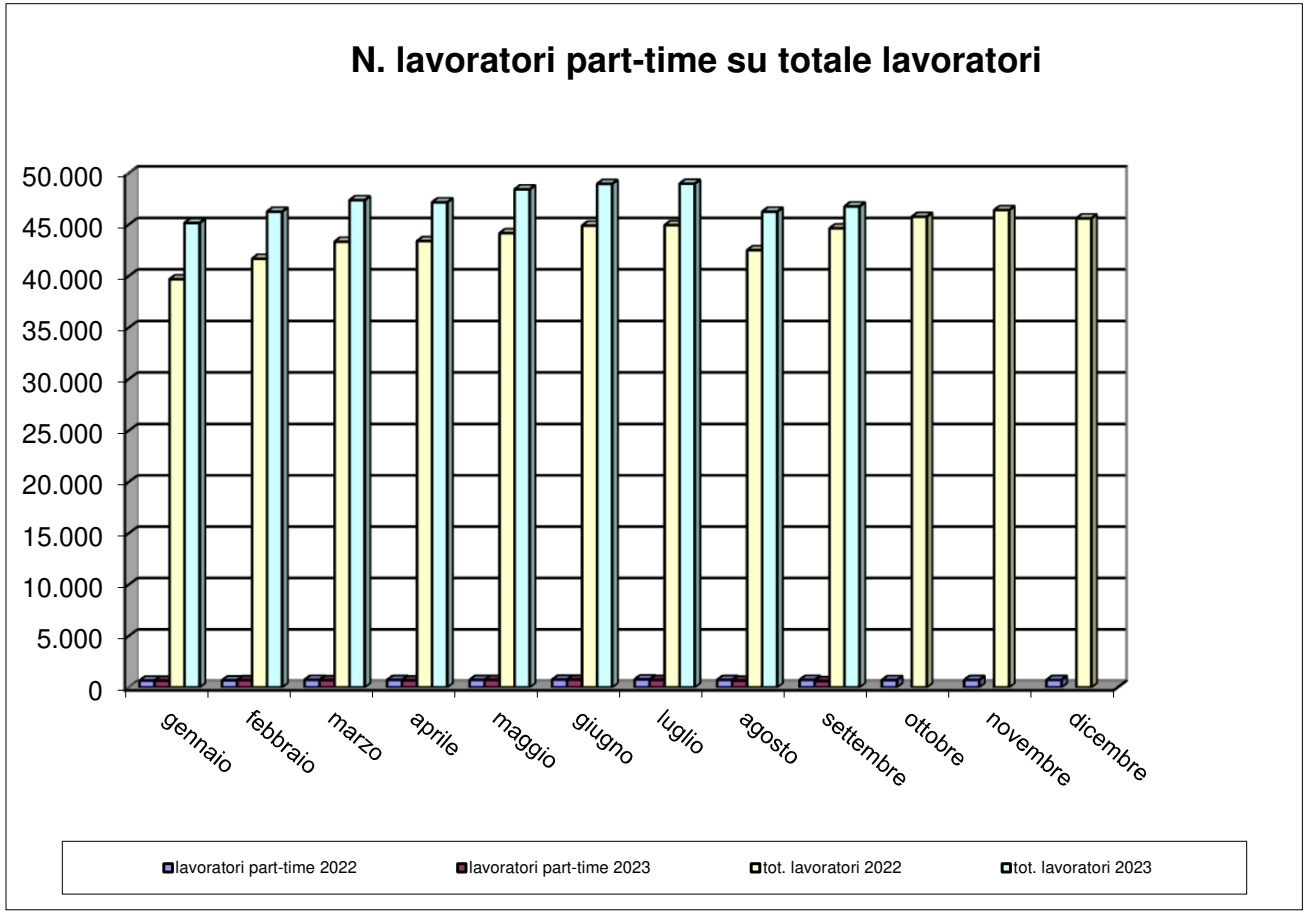

Trend CIG

numero lavoratori				numero imprese			Ore CIG		
mese	anno 2021	anno 2022	anno 2023	anno 2021	anno 2022	anno 2023	anno 2021	anno 2022	anno 2023
gennaio	33.462	39.710	45.172	6.103	6.782	7.371	306.048	27.712	67.059
febbraio	34.232	41.700	46.272	6.212	6.992	7.456	287.472	33.388	33.875
marzo	35.493	43.355	47.384	6.323	7.155	7.549	248.138	29.169	32.265
aprile	35.778	43.415	47.177	6.386	7.243	7.572	253.974	31.715	56.932
maggio	36.049	44.185	48.438	6.430	7.375	7.634	256.091	41.575	79.877
giugno	36.915	44.914	48.964	6.509	7.452	7.654	185.111	21.281	36.155
luglio	37.429	44.956	48.982	6.591	7.453	7.628	38.347	18.610	48.452
agosto	35.106	42.525	46.266	6.410	7.295	7.401	15.309	14.615	25.637
settembre	37.662	44.648	46.779	6.589	7.424	7.207	23.408	30.359	24.395
ottobre	39.088	45.770		6.716	7.485		59.437	14.944	
novembre	39.933	46.418		6.800	7.526		115.666	76.808	
dicembre	39.494	45.620		6.808	7.482		36.648	53.453	

Trend CIG

	Ore CIG			somma ore retribuite		
mese	**anno 2021**	**anno 2022**	**anno 2023**	**anno 2021**	**anno 2022**	**anno 2023**
gennaio	306.048	27.712	67.059	3.552.126,30	4.462.786,80	5.331.891,50
febbraio	287.472	33.388	33.875	4.079.466,30	5.208.379,20	5.712.225,90
marzo	248.138	29.169	32.265	4.856.732,70	6.138.393,90	6.640.969,40
aprile	253.974	31.715	56.932	4.515.797,00	5.122.450,10	5.152.056,60
maggio	256.091	41.575	79.877	4.604.346,40	5.968.205,80	6.508.423,20
giugno	185.111	21.281	36.155	4.785.903,80	5.842.243,30	6.293.451,90
luglio	38.347	18.610	48.452	5.058.681,40	5.748.832,40	6.252.601,50
agosto	15.309	14.615	25.637	3.098.282,90	3.849.720,70	4.293.100,60
settembre	23.408	30.359	24.395	5.103.544,90	5.983.540,70	5.947.951,20
ottobre	59.437	14.944		5.162.027,80	6.027.251,40	
novembre	115.666	76.808		5.290.119,00	6.107.641,00	
dicembre	36.648	53.453		4.856.466,30	5.215.715,70	

Flussi operai assunti /cessati 2022-23

	operai assunti anno 2022			operai assunti anno 2023			operai cessati anno 2022			operai cessati anno 2023		
mese	italiani	stranieri	tot. assunti	italiani	stranieri	tot. assunti	italiani	stranieri	tot. cessati	italiani	stranieri	tot. cessati
gennaio	1.259	3.291	**4.550**	1.094	3.801	**4.895**	908	2.123	**3.031**	895	2.690	**3.585**
febbraio	1.248	3.431	**4.679**	862	3.696	**4.558**	963	2.249	**3.212**	848	2.851	**3.699**
marzo	1.236	3.595	**4.831**	962	3.706	**4.668**	1.144	2.841	**3.985**	978	3.499	**4.477**
aprile	1.105	2.717	**3.822**	837	3.097	**3.934**	949	2.622	**3.571**	825	2.676	**3.501**
maggio	1.117	3.382	**4.499**	861	3.892	**4.753**	985	2.687	**3.672**	912	3.143	**4.055**
giugno	985	3.396	**4.381**	841	3.665	**4.506**	964	2.854	**3.818**	931	3.346	**4.277**
luglio	824	2.799	**3.623**	771	3.479	**4.250**	1.254	3.367	**4.621**	1.056	3.997	**5.053**
agosto	456	1.564	**2.020**	421	2.064	**2.485**	906	2.449	**3.355**	757	2.803	**3.560**
settembre	1.283	4.180	**5.463**	1.160	4.628	**5.788**	985	2.687	**3.672**	895	3.033	**3.928**
ottobre	1.066	3.570	**4.636**				816	2.586	**3.402**			
novembre	928	3.223	**4.151**				885	2.696	**3.581**			
dicembre	455	1.889	**2.344**				1.369	3.867	**5.236**			

Operaio cessato = operaio licenziato o dimissionario

Numero complessivo lavoratori

Numero complessivo lavoratori	
Settembre 2023 – Ottobre 2022	**Settembre 2022 – Ottobre 2021**
76.428	69.546

Il dato è riferito al numero di operai che sono stati denunciati almeno per una mensilità nel periodo di riferimento

Periodo di riferimento = dal mese di riferimento dell'estrazione (Settembre) ai dodici mesi precedenti.

Andamento apprendisti/n. tot. lavoratori iscritti

N. totale operai			Apprendisti		% Apprendisti/Operai	
mese	anno 2022	anno 2023	anno 2022	anno 2023	anno 2022	anno 2023
gennaio	39.710	45.172	779	916	1,96%	2,03%
febbraio	41.700	46.272	814	929	1,95%	2,01%
marzo	43.355	47.384	860	948	1,98%	2,00%
aprile	43.415	47.177	867	955	2,00%	2,02%
maggio	44.185	48.438	859	966	1,94%	1,99%
giugno	44.914	48.964	875	961	1,95%	1,96%
luglio	44.956	48.982	888	951	1,98%	1,94%
agosto	42.525	46.266	863	917	2,03%	1,98%
settembre	44.648	46.779	927	896	2,08%	1,92%
ottobre	45.770		927		2,03%	
novembre	46.418		934		2,01%	
dicembre	45.620		901		1,98%	

Andamento apprendisti/n. tot. lavoratori iscritti

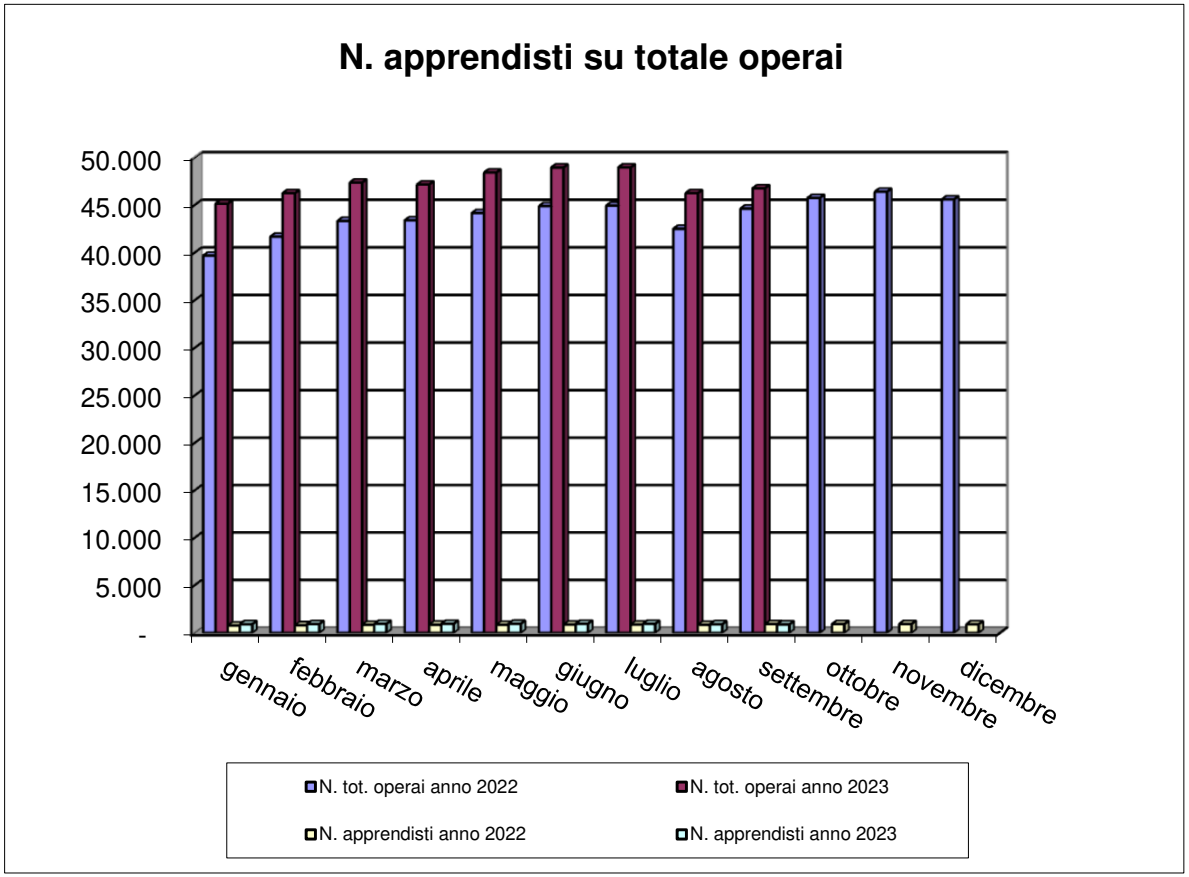

Imprese con titolare straniero

N. imprese con titolare straniero			n tot. imprese		% sul N. tot. imprese	
mese	anno 2022	anno 2023	anno 2022	anno 2023	anno 2022	anno 2023
gennaio	1.504	1.918	6.782	7.371	22,18%	26,02%
febbraio	1.612	1.996	6.992	7.456	23,05%	26,77%
marzo	1.705	2.041	7.155	7.549	23,83%	27,04%
aprile	1.772	2.082	7.243	7.572	24,47%	27,50%
maggio	1.826	2.122	7.375	7.634	24,76%	27,80%
giugno	1.863	2.138	7.452	7.654	25,00%	27,93%
luglio	1.879	2.154	7.453	7.628	25,21%	28,24%
agosto	1.822	2.056	7.295	7.401	24,98%	27,78%
settembre	1.898	1.906	7.424	7.207	25,57%	26,45%
ottobre	1.939		7.485		25,91%	
novembre	1.948		7.526		25,88%	
dicembre	1.942		7.482		25,96%	

Andamento imprese con titolare straniero

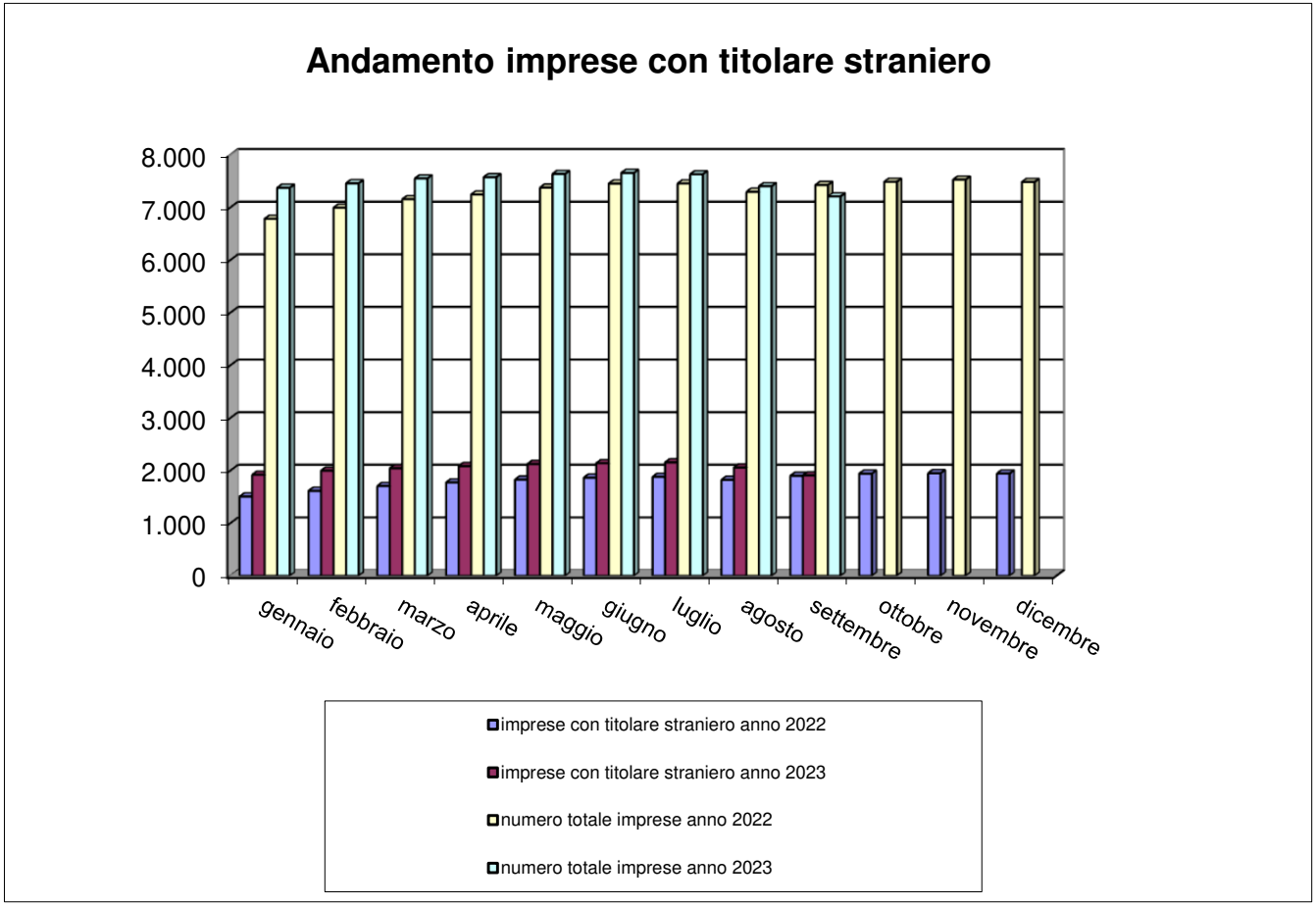

Andamento verifiche in cantiere 2022-23

	Gennaio-Dicembre 2022			
periodo	**n. accessi**	**cantieri verificati**	**imprese controllate**	**operai controllati**
totale	**5.994**	**1.602**	**3.726**	**6.466**

	Gennaio-Settembre 2023			
periodo	**n. accessi**	**cantieri verificati**	**imprese controllate**	**operai controllati**
totale	**3.301**	**852**	**2.178**	**4.572**

Il numero di accessi si riferisce al numero totale di interventi eseguiti a prescindere dallo stato del cantiere