CASSA EDILE DI MILANO, LODI, MONZA E BRIANZA

Ente bilaterale costituito da Assimpredil Ance
FENEALUIL, FILCA CISL, FILLEA CGIL

DAL 1919 100 ANNI

Trend dati Cassa Edile – territorio di Monza e Brianza

Periodo gennaio – dicembre 2021/2022 e aggiornamenti 2023

(*Febbraio – Marzo 2023*)

Milano, 20 Maggio 2023

N. lavoratori e imprese

	numero lavoratori					numero imprese				
mese	**anno 2019**	**anno 2020**	**anno 2021**	**anno 2022**	**anno 2023**	**anno 2019**	**anno 2020**	**anno 2021**	**anno 2022**	**anno 2023**
gennaio	3.395	3.529	3.922	4.403	4.693	926	944	989	1.104	1.152
febbraio	3.495	3.572	4.013	4.510	4.781*	939	954	1.008	1.118	1.148*
marzo	3.574	3.567	4.099	4.701	4.799*	959	952	1.031	1.136	1.137*
aprile	3.571	3.408	4.104	4.720		959	939	1.034	1.158	
maggio	3.635	3.617	4.117	4.848		966	959	1.038	1.178	
giugno	3.659	3.785	4.118	4.865		977	976	1.051	1.190	
luglio	3.669	3.940	4.163	4.839		985	993	1.078	1.204	
agosto	3.434	3.774	3.965	4.652		950	972	1.043	1.174	
settembre	3.567	3.898	4.211	4.776		960	987	1.073	1.186	
ottobre	3.637	3.982	4.365	4.861		971	998	1.100	1.196	
novembre	3.664	3.998	4.418	4.862		979	1.005	1.107	1.195	
dicembre	3.599	3.992	4.335	4.761		965	1.008	1.105	1.190	

La nota vale per tutti i dati correlati delle tabelle successive

1) (*) In riferimento ai mesi di **Febbraio** e **Marzo 2023** è da sottolineare che il dato fornito è parziale in quanto non tutte le imprese hanno ancora provveduto ad inviare la relativa denuncia.
2) Anche per i mesi precedenti potrebbero registrarsi variazioni in incremento date dagli adempimenti tardivi delle imprese.
3) Si precisa che i dati sono stati estratti in data **20 Maggio 2023**.

N. lavoratori e imprese

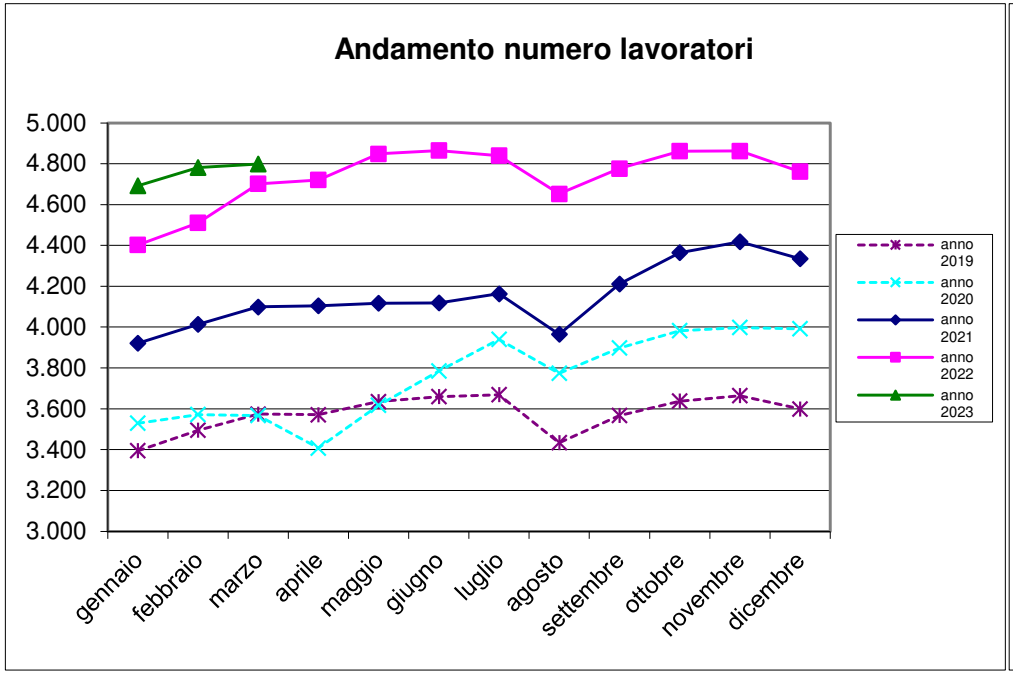

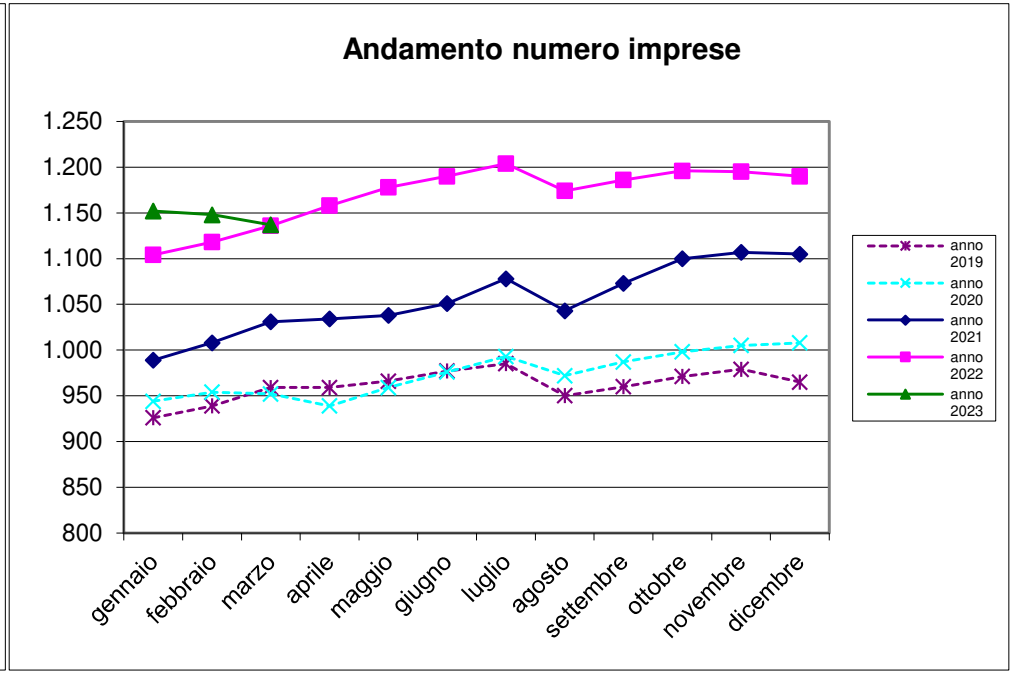

Massa salari e ore dichiarate

	massa salariale			somma ore lavorate			somma altre ore		
mese	anno 2021	anno 2022	anno 2023	anno 2021	anno 2022	anno 2023	anno 2021	anno 2022	anno 2023
gennaio	€ 5.111.653	€ 6.017.470	€ 7.019.617	434.552,00	516.155,50	585.101,00	194.293,00	298.809,50	310.050,50
febbraio	€ 5.221.405	€ 6.200.582	€ 6.709.873	502.668,80	596.752,00	623.613,50	107.702,00	149.332,00	169.833,50
marzo	€ 6.168.076	€ 7.535.713	€ 7.751.179	592.048,80	709.052,50	721.110,40	120.579,00	161.464,50	177.422,00
aprile	€ 6.400.720	€ 7.043.867		552.732,10	593.054,50		171.406,00	222.327,00	
maggio	€ 6.127.724	€ 7.957.605		558.140,60	707.588,00		135.832,50	195.657,50	
giugno	€ 6.305.509	€ 7.602.165		572.681,00	670.688,00		121.951,50	209.248,50	
luglio	€ 6.225.990	€ 7.062.828		597.899,00	657.205,50		99.542,50	191.538,00	
agosto	€ 3.682.588	€ 4.566.520		325.167,50	392.315,50		381.726,00	635.193,50	
settembre	€ 6.310.134	€ 7.381.980		604.857,00	684.960,00		94.474,00	172.058,00	
ottobre	€ 6.353.846	€ 7.254.859		609.212,00	673.950,50		138.047,00	161.939,00	
novembre	€ 6.770.623	€ 7.682.075		618.775,30	680.653,90		178.850,00	201.727,60	
dicembre	€ 6.957.241	€ 7.353.280		565.812,00	570.256,30		333.207,50	353.646,00	

Trend massa salariale dichiarata

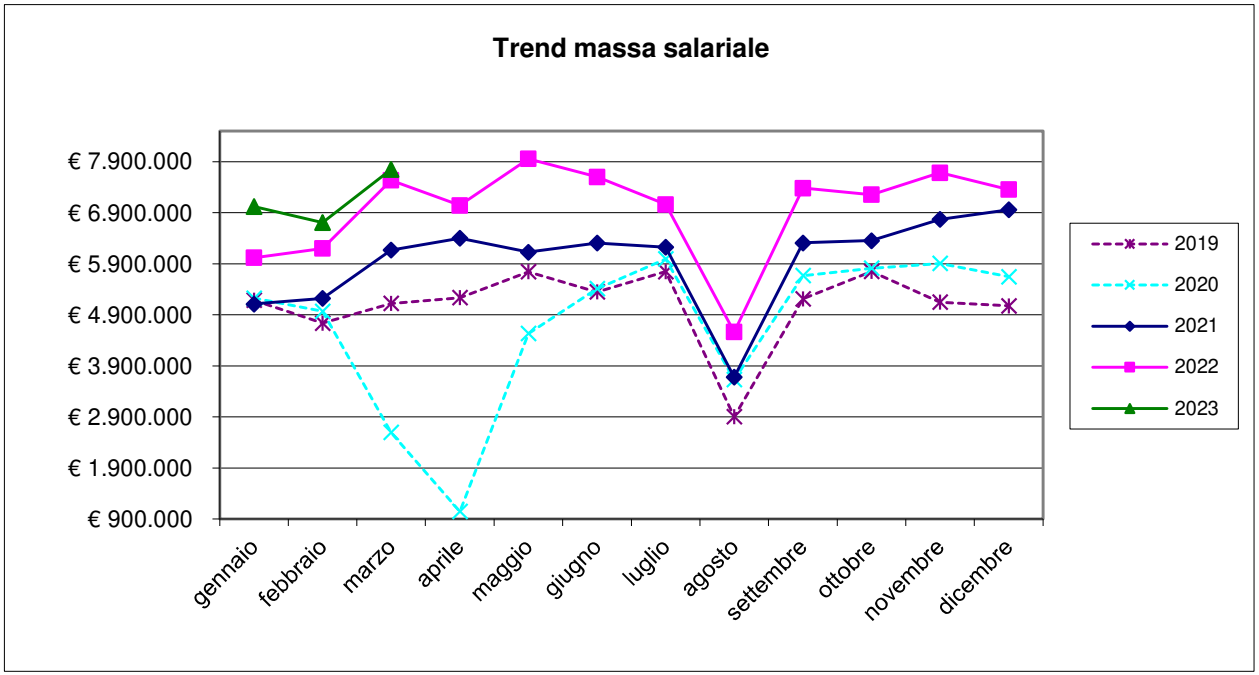

Trend ore lavorate/ore lavorabili

ore lavorate			media ore lavorate		% ore lavorate su ore lavorabili	
mese	anno 2022	anno 2023	anno 2022	anno 2023	anno 2022	anno 2023
gennaio	516.155,50	585.101,00	117,23	124,68	73,27%	77,92%
febbraio	596.752,00	623.613,50	132,32	130,44	82,70%	81,52%
marzo	709.052,50	721.110,40	150,83	150,26	94,27%	93,91%
aprile	593.054,50		125,65		78,53%	
maggio	707.588,00		145,95		91,22%	
giugno	670.688,00		137,86		86,16%	
luglio	657.205,50		135,81		84,88%	
agosto	392.315,50		84,33		52,71%	
settembre	684.960,00		143,42		89,64%	
ottobre	673.950,50		138,64		86,65%	
novembre	680.653,90		139,99		87,50%	
dicembre	570.256,30		119,78		74,86%	

Ore lavorabili mese =160

Trend lavoratori stranieri/sul totale dei lavoratori iscritti

lavoratori stranieri per nascita				totale numero lavoratori			% lavoratori stranieri sul totale dei lavoratori		
mese	anno 2021	anno 2022	anno 2023	anno 2021	anno 2022	anno 2023	anno 2021	anno 2022	anno 2023
gennaio	1.997	2.319	2.616	3.922	4.403	4.693	50,918	52,669	55,743
febbraio	2.041	2.408	2.692	4.013	4.510	4.781	50,860	53,392	56,306
marzo	2.098	2.558	2.719	4.099	4.701	4.799	51,183	54,414	56,658
aprile	2.095	2.573		4.104	4.720		51,048	54,513	
maggio	2.089	2.635		4.117	4.848		50,741	54,352	
giugno	2.090	2.644		4.118	4.865		50,753	54,347	
luglio	2.114	2.638		4.163	4.839		50,781	54,515	
agosto	2.035	2.538		3.965	4.652		51,324	54,557	
settembre	2.186	2.635		4.211	4.776		51,912	55,172	
ottobre	2.275	2.684		4.365	4.861		52,119	55,215	
novembre	2.308	2.696		4.418	4.862		52,241	55,450	
dicembre	2.252	2.642		4.335	4.761		51,949	55,493	

Rapporto lavoratori stranieri/totale lavoratori iscritti

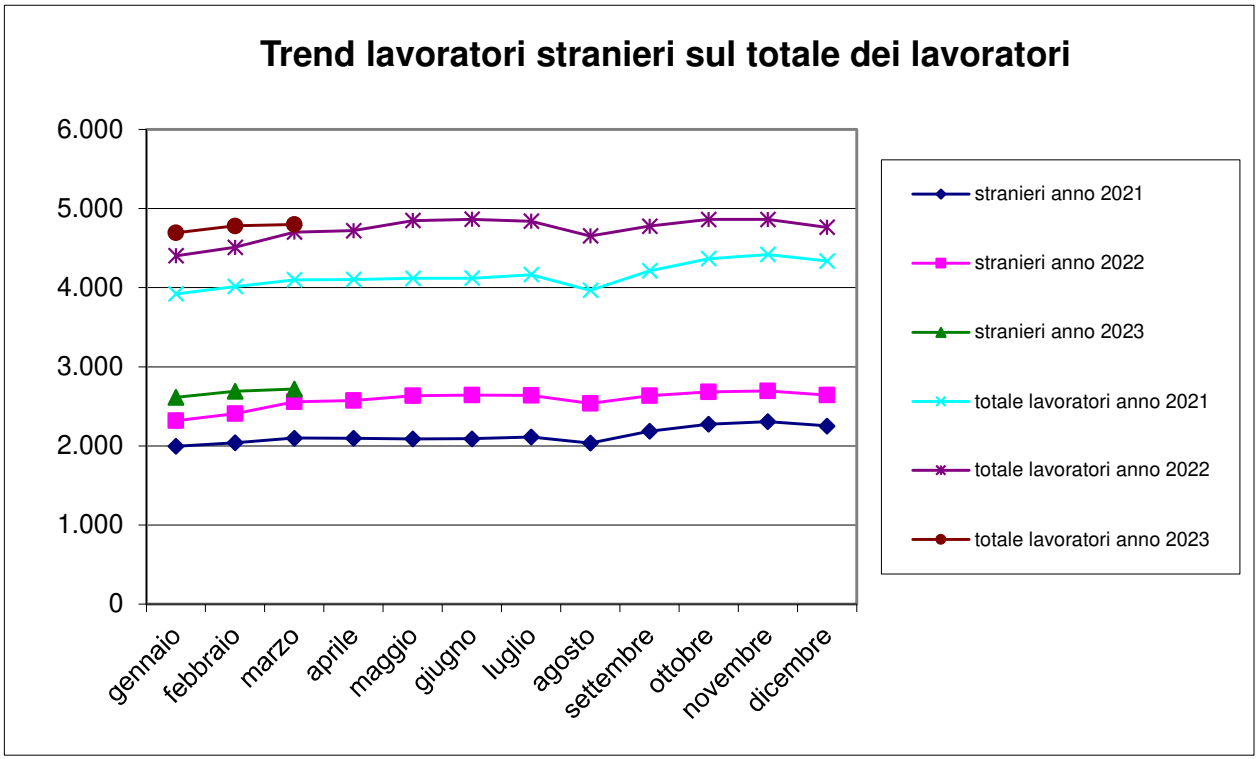

Trend lavoratori a part-time/totale lavoratori iscritti

n. lavoratori part-time			tot. n. lavoratori		% lavoratori part-time sul tot. lavoratori	
mese	anno 2022	anno 2023	anno 2022	anno 2023	anno 2022	anno 2023
gennaio	95	97	4.403	4.693	2,16%	2,07%
febbraio	95	94	4.510	4.781	2,11%	1,97%
marzo	105	99	4.701	4.799	2,23%	2,06%
aprile	108		4.720		2,29%	
maggio	104		4.848		2,15%	
giugno	115		4.865		2,36%	
luglio	116		4.839		2,40%	
agosto	100		4.652		2,15%	
settembre	105		4.776		2,20%	
ottobre	99		4.861		2,04%	
novembre	106		4.862		2,18%	
dicembre	103		4.761		2,16%	

N. lavoratori a part-time / totale lavoratori iscritti

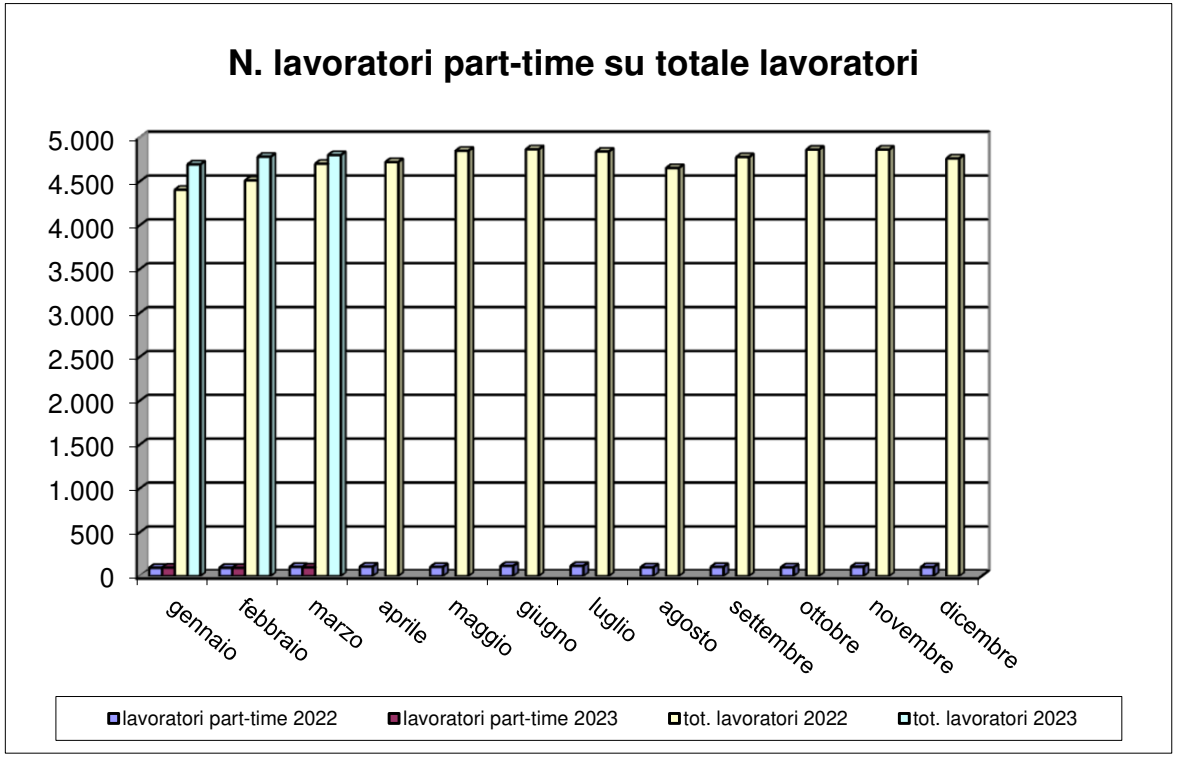

Trend CIG

numero lavoratori				numero imprese			Ore CIG		
mese	anno 2021	anno 2022	anno 2023	anno 2021	anno 2022	anno 2023	anno 2021	anno 2022	anno 2023
gennaio	3.922	4.403	4.693	989	1.104	1.152	48.078	3.342	11.173
febbraio	4.013	4.510	4.781	1.008	1.118	1.148	42.134	5.340	6.178
marzo	4.099	4.701	4.799	1.031	1.136	1.137	37.993	4.031	6.298
aprile	4.104	4.720		1.034	1.158		33.157	4.903	
maggio	4.117	4.848		1.038	1.178		36.056	7.807	
giugno	4.118	4.865		1.051	1.190		23.820	4.971	
luglio	4.163	4.839		1.078	1.204		6.725	3.368	
agosto	3.965	4.652		1.043	1.174		2.187	4.899	
settembre	4.211	4.776		1.073	1.186		3.111	6.256	
ottobre	4.365	4.861		1.100	1.196		7.870	2.418	
novembre	4.418	4.862		1.107	1.195		17.610	13.749	
dicembre	4.335	4.761		1.105	1.190		3.676	10.925	

Trend CIG

	Ore CIG			somma ore lavorate		
mese	anno 2021	anno 2022	anno 2023	anno 2021	anno 2022	anno 2023
gennaio	48.078	3.342	11.173	434.552,00	516.155,50	585.101,00
febbraio	42.134	5.340	6.178	502.668,80	596.752,00	623.613,50
marzo	37.993	4.031	6.298	592.048,80	709.052,50	721.110,40
aprile	33.157	4.903		552.732,10	593.054,50	
maggio	36.056	7.807		558.140,60	707.588,00	
giugno	23.820	4.971		572.681,00	670.688,00	
luglio	6.725	3.368		597.899,00	657.205,50	
agosto	2.187	4.899		325.167,50	392.315,50	
settembre	3.111	6.256		604.857,00	684.960,00	
ottobre	7.870	2.418		609.212,00	673.950,50	
novembre	17.610	13.749		618.775,30	680.653,90	
dicembre	3.676	10.925		565.812,00	570.256,30	

Flussi operai assunti/cessati 2022-23

	operai assunti anno 2022			operai assunti anno 2023			operai cessati anno 2022			operai cessati anno 2023		
mese	italiani	stranieri	tot. assunti	italiani	stranieri	tot. assunti	italiani	stranieri	tot. cessati	italiani	stranieri	tot. cessati
gennaio	104	224	**328**	107	231	**338**	94	131	**225**	80	168	**248**
febbraio	109	206	**315**	96	227	**323**	76	127	**203**	76	153	**229**
marzo	116	260	**376**	81	221	**302**	111	201	**312**	100	179	**279**
aprile	114	187	**301**				73	147	**220**			
maggio	133	238	**371**				97	184	**281**			
giugno	95	174	**269**				102	207	**309**			
luglio	78	176	**254**				128	199	**327**			
agosto	46	106	**152**				90	146	**236**			
settembre	114	255	**369**				94	206	**300**			
ottobre	118	265	**383**				74	156	**230**			
novembre	79	174	**253**				79	133	**212**			
dicembre	40	89	**129**				153	257	**410**			

Operaio cessato = operaio licenziato o dimissionario

Numero complessivo lavoratori

Numero complessivo lavoratori	
Marzo 2023 – Aprile 2022	**Marzo 2022 – Aprile 2021**
7.596	6.721

Il dato è riferito al numero di operai che sono stati denunciati almeno per una mensilità nel periodo di riferimento

Periodo di riferimento = dal mese di riferimento dell'estrazione (Marzo) ai dodici mesi precedenti.

Andamento apprendisti/n. tot. lavoratori iscritti

N. totale operai			Apprendisti		% Apprendisti/Operai	
mese	anno 2022	anno 2023	anno 2022	anno 2023	anno 2022	anno 2023
gennaio	4.403	4.693	125	138	2,84%	2,94%
febbraio	4.510	4.781	130	135	2,88%	2,82%
marzo	4.701	4.799	135	140	2,87%	2,92%
aprile	4.720		135		2,86%	
maggio	4.848		134		2,76%	
giugno	4.865		138		2,84%	
luglio	4.839		135		2,79%	
agosto	4.652		132		2,84%	
settembre	4.776		140		2,93%	
ottobre	4.861		143		2,94%	
novembre	4.862		139		2,86%	
dicembre	4.761		135		2,84%	

Andamento apprendisti/n. tot. lavoratori iscritti

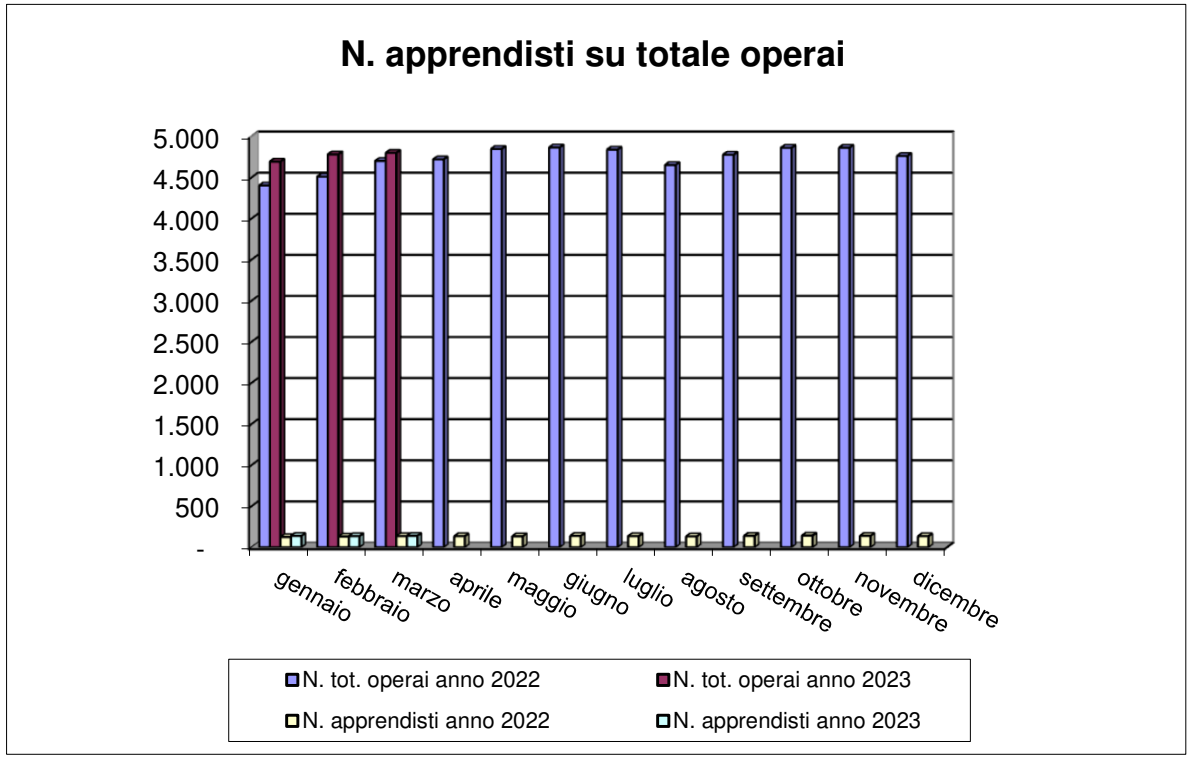

Imprese con titolare straniero

N. imprese con titolare straniero			n tot. imprese		% sul N. tot. imprese	
mese	anno 2022	anno 2023	anno 2022	anno 2023	anno 2022	anno 2023
gennaio	170	201	1.104	1.152	15,40%	17,45%
febbraio	178	204	1.118	1.148	15,92%	17,77%
marzo	195	206	1.136	1.137	17,17%	18,12%
aprile	203		1.158		17,53%	
maggio	207		1.178		17,57%	
giugno	211		1.190		17,73%	
luglio	214		1.204		17,77%	
agosto	207		1.174		17,63%	
settembre	216		1.186		18,21%	
ottobre	219		1.196		18,31%	
novembre	218		1.195		18,24%	
dicembre	217		1.190		18,24%	
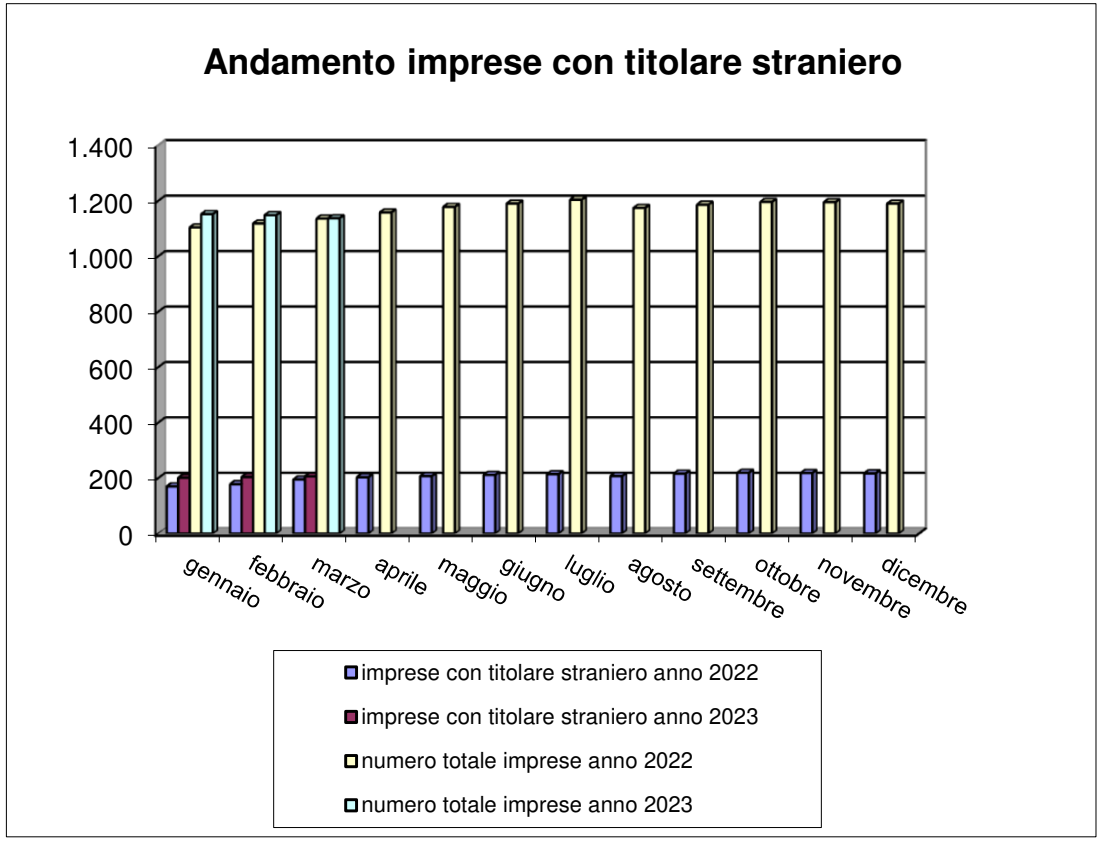
Andamento imprese con titolare straniero