



CASSA EDILE DI MILANO, LODI, MONZA E BRIANZA

Ente bilaterale costituito da Assimpredil Ance
FENEALUIL, FILCA CISL, FILLEA CGIL

Trend dati Cassa Edile –
territorio di Lodi

Periodo gennaio – dicembre 2021/2022 e
aggiornamenti 2023
(*Febbraio-Marzo 2023*)

Milano, 20 Maggio 2023

N. lavoratori e imprese

mese	numero lavoratori					numero imprese				
	anno 2019	anno 2020	anno 2021	anno 2022	anno 2023	anno 2019	anno 2020	anno 2021	anno 2022	anno 2023
gennaio	991	1.065	1.105	1.300	1.515	206	208	222	243	270
febbraio	991	1.073	1.138	1.378	1.518*	206	209	229	252	265*
marzo	1.015	1.049	1.186	1.459	1.475*	207	210	234	268	181*
aprile	1.053	1.009	1.170	1.442		208	206	238	269	
maggio	1.034	1.087	1.198	1.530		213	214	239	282	
giugno	1.082	1.141	1.219	1.595		214	220	237	284	
luglio	1.110	1.176	1.224	1.587		211	222	235	283	
agosto	1.037	1.103	1.121	1.501		204	217	222	270	
settembre	1.102	1.177	1.176	1.573		215	220	238	274	
ottobre	1.092	1.158	1.220	1.593		212	224	240	274	
novembre	1.092	1.143	1.283	1.628		214	223	245	277	
dicembre	1.093	1.129	1.269	1.580		210	225	236	276	

La nota vale per tutti i dati correlati delle tabelle successive

- 1) (*) In riferimento ai mesi di **Febbraio** e **Marzo 2023** è da sottolineare che il dato fornito è parziale in quanto non tutte le imprese hanno ancora provveduto ad inviare la relativa denuncia.
- 2) Anche per i mesi precedenti potrebbero registrarsi variazioni in incremento date dagli adempimenti tardivi delle imprese.
- 3) Si precisa che i dati sono stati estratti in data 20 Maggio 2023.

N. lavoratori e imprese

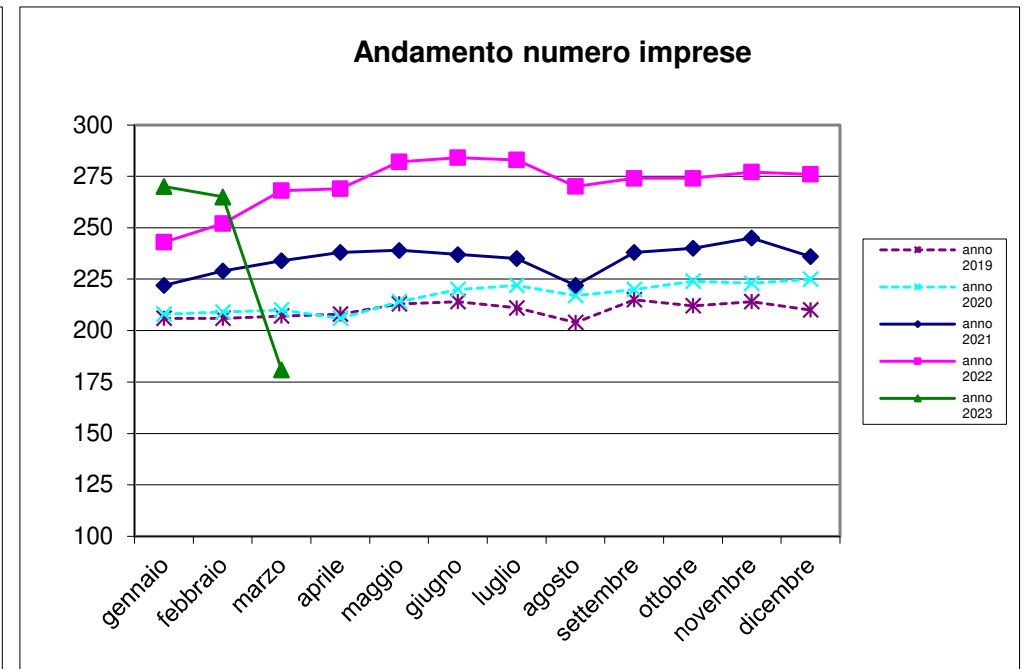
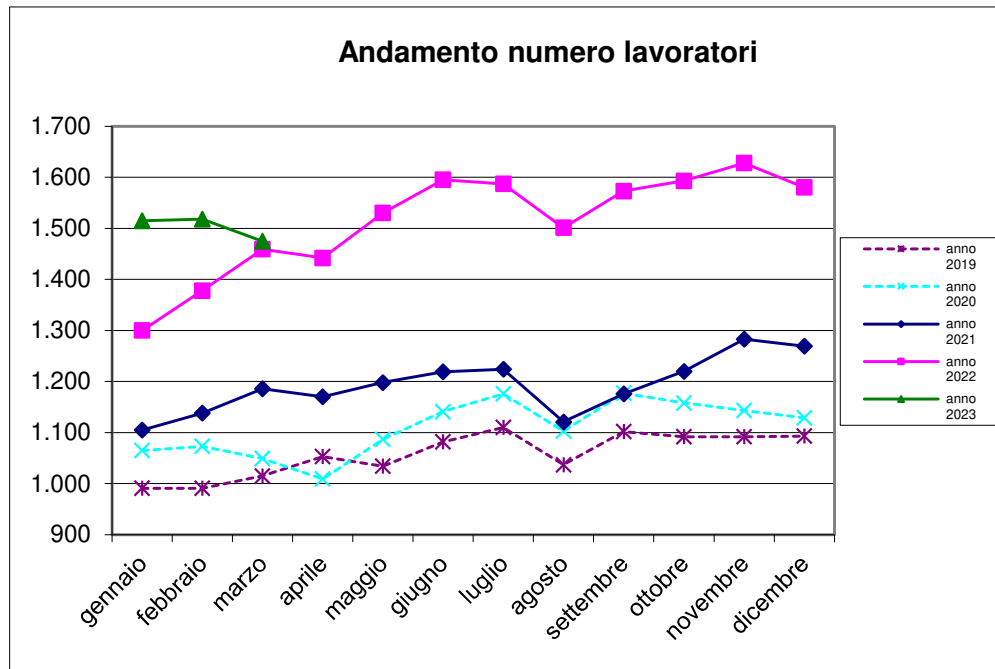

Massa salari e ore dichiarate

mese	massa salariale			somma ore lavorate			somma altre ore		
	anno 2021	anno 2022	anno 2023	anno 2021	anno 2022	anno 2023	anno 2021	anno 2022	anno 2023
gennaio	€ 1.380.476	€ 1.726.161	€ 2.164.644	115.685,50	147.143,50	180.094,50	61.124,00	101.669,00	105.624,50
febbraio	€ 1.444.803	€ 1.836.435	€ 2.022.252	137.100,50	176.464,50	188.262,50	35.182,00	54.480,50	63.494,00
marzo	€ 1.755.768	€ 2.179.374	€ 2.300.619	167.878,50	205.388,00	213.968,50	34.329,00	64.660,50	59.914,00
aprile	€ 1.779.981	€ 2.044.763		153.499,00	172.286,00		48.696,00	84.879,00	
maggio	€ 1.733.192	€ 2.335.209		157.533,00	208.420,50		40.965,00	76.725,00	
giugno	€ 1.789.714	€ 2.319.373		162.380,50	207.933,00		37.953,00	80.215,50	
luglio	€ 1.718.959	€ 2.177.652		164.436,00	205.085,50		36.367,00	75.357,50	
agosto	€ 1.068.985	€ 1.605.185		91.915,80	138.762,50		113.893,00	174.053,00	
settembre	€ 1.689.053	€ 2.273.156		161.485,00	212.843,00		32.260,00	69.615,00	
ottobre	€ 1.722.493	€ 2.253.748		164.499,00	211.312,50		50.252,00	64.043,00	
novembre	€ 1.836.470	€ 2.400.933		168.125,00	214.632,00		70.410,00	80.333,00	
dicembre	€ 1.927.003	€ 2.268.109		157.334,00	179.233,00		115.358,50	125.980,00	

Trend massa salariale dichiarata

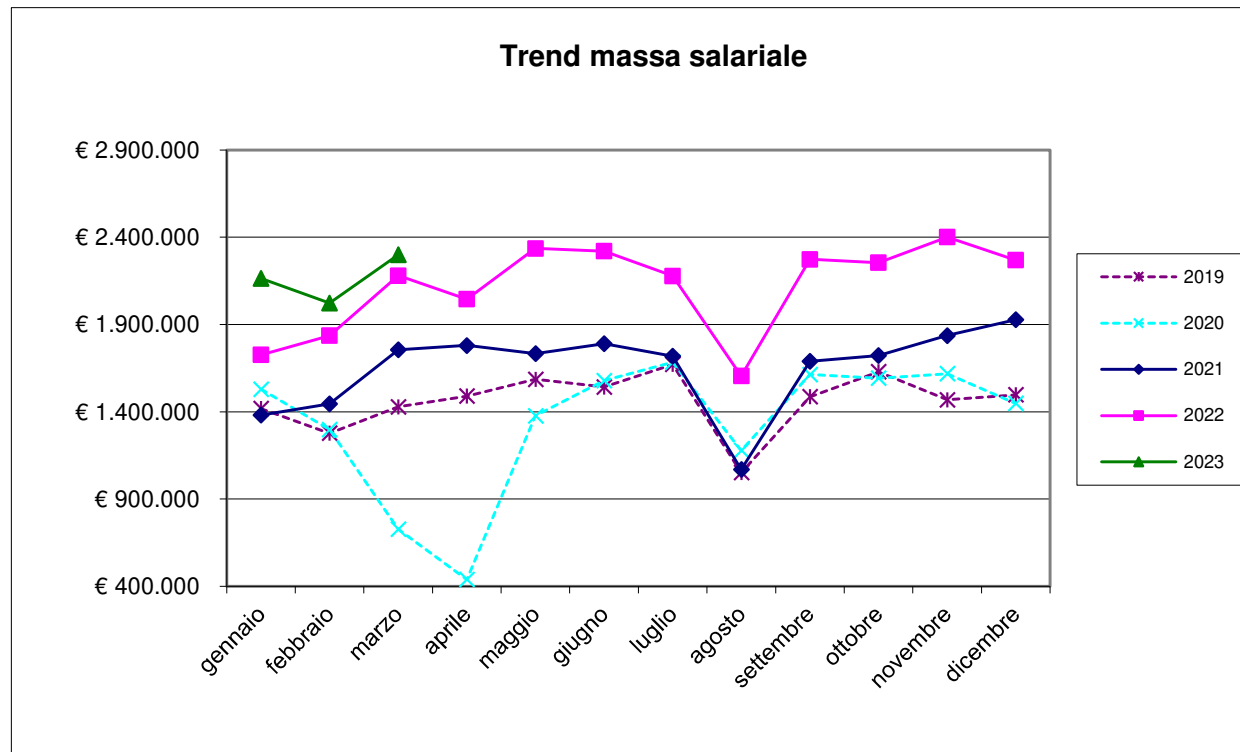

Trend ore lavorate/ore lavorabili

mese	ore lavorate		media ore lavorate		% ore lavorate su ore lavorabili	
	anno 2022	anno 2023	anno 2022	anno 2023	anno 2022	anno 2023
gennaio	147.143,50	180.094,50	113,19	118,87	70,74%	74,30%
febbraio	176.464,50	188.262,50	128,06	124,02	80,04%	77,51%
marzo	205.388,00	213.968,50	140,77	145,06	87,98%	90,66%
aprile	172.286,00		119,48		74,67%	
maggio	208.420,50		136,22		85,14%	
giugno	207.933,00		130,37		81,48%	
luglio	205.085,50		129,23		80,77%	
agosto	138.762,50		92,45		57,78%	
settembre	212.843,00		135,31		84,57%	
ottobre	211.312,50		132,65		82,91%	
novembre	214.632,00		131,84		82,40%	
dicembre	179.233,00		113,44		70,90%	

Ore lavorabili mese =160

Trend lavoratori stranieri/ sul totale dei lavoratori iscritti

lavoratori stranieri per nascita			totale numero lavoratori			% lavoratori stranieri sul totale dei lavoratori			
mese	anno 2021	anno 2022	anno 2023	anno 2021	anno 2022	anno 2023	anno 2021	anno 2022	anno 2023
gennaio	540	672	870	1.105	1.300	1.515	48,869	51,692	57,426
febbraio	561	732	872	1.138	1.378	1.518	49,297	53,120	57,444
marzo	594	815	820	1.186	1.459	1.475	50,084	55,860	55,593
aprile	575	787		1.170	1.442		49,145	54,577	
maggio	592	854		1.198	1.530		49,416	55,817	
giugno	605	914		1.219	1.595		49,631	57,304	
luglio	626	913		1.224	1.587		51,144	57,530	
agosto	558	845		1.121	1.501		49,777	56,296	
settembre	595	902		1.176	1.573		50,595	57,343	
ottobre	613	924		1.220	1.593		50,246	58,004	
novembre	657	949		1.283	1.628		51,208	58,292	
dicembre	651	913		1.269	1.580		51,300	57,785	

Rapporto lavoratori stranieri/ totale lavoratori iscritti

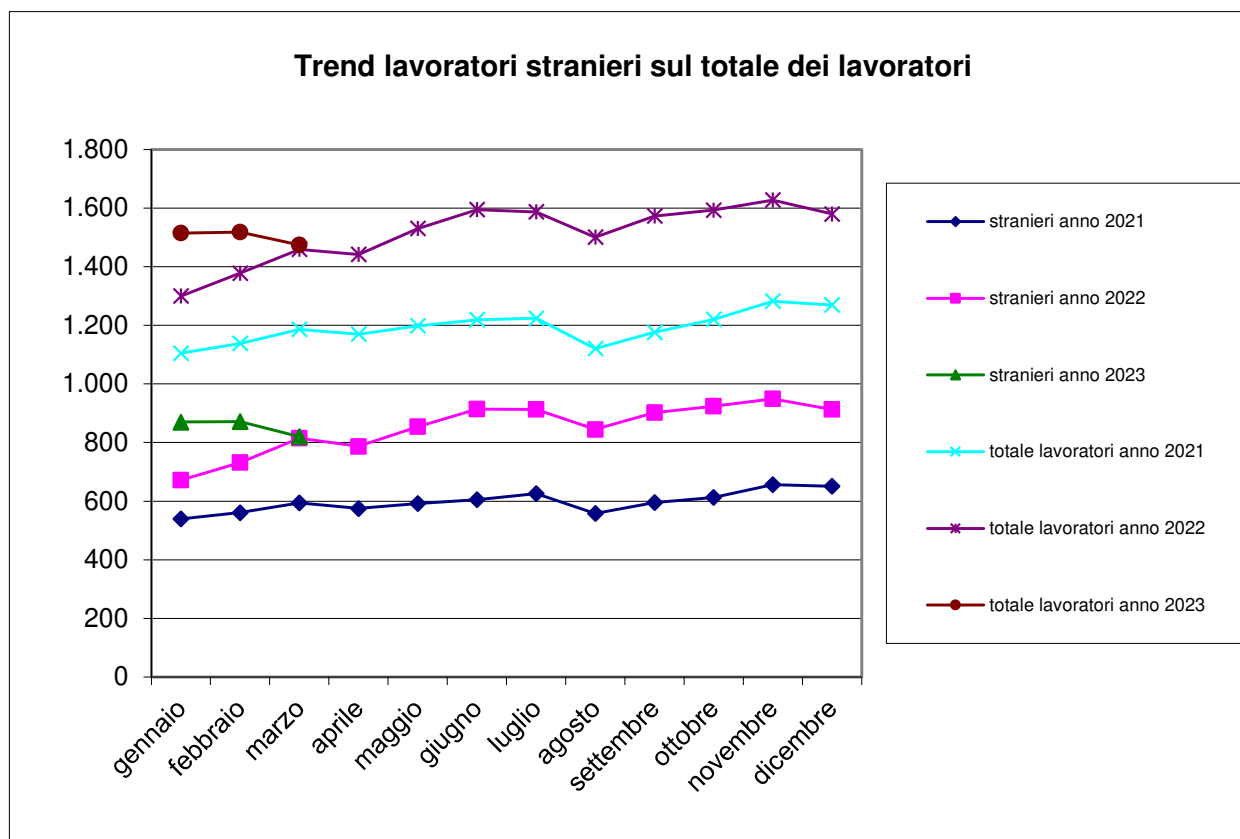

Trend lavoratori a part-time/ totale lavoratori iscritti

mese	n. lavoratori part-time		tot. n. lavoratori		% lavoratori part-time sul tot. lavoratori	
	anno 2022	anno 2023	anno 2022	anno 2023	anno 2022	anno 2023
gennaio	29	31	1.300	1.515	2,23%	2,05%
febbraio	30	34	1.378	1.518	2,18%	2,24%
marzo	33	32	1.459	1.475	2,26%	2,17%
aprile	35		1.442		2,43%	
maggio	38		1.530		2,48%	
giugno	39		1.595		2,45%	
luglio	38		1.587		2,39%	
agosto	36		1.501		2,40%	
settembre	34		1.573		2,16%	
ottobre	34		1.593		2,13%	
novembre	34		1.628		2,09%	
dicembre	34		1.580		2,15%	

N. lavoratori a part-time / totale lavoratori iscritti

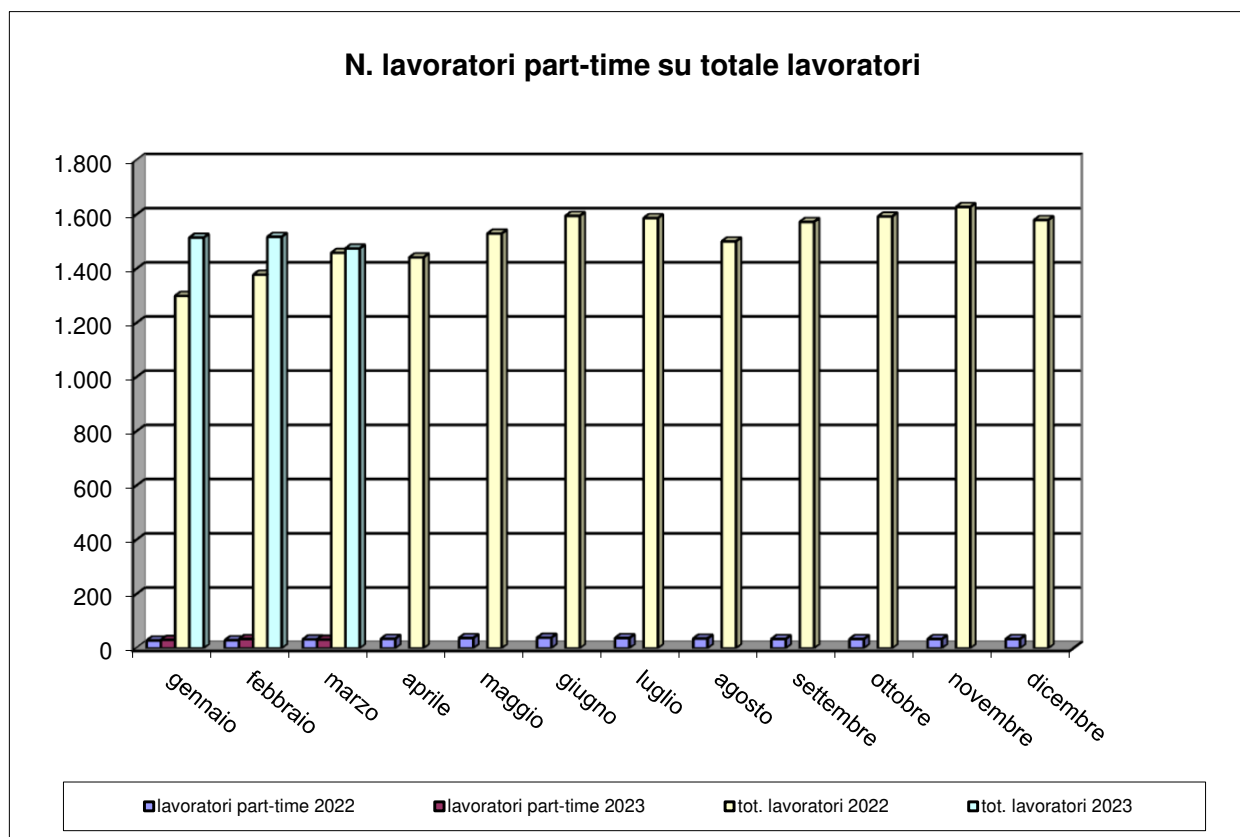

Trend CIG

mese	numero lavoratori			numero imprese			Ore CIG		
	anno 2021	anno 2022	anno 2023	anno 2021	anno 2022	anno 2023	anno 2021	anno 2022	anno 2023
gennaio	1.105	1.300	1.515	222	243	270	9.242	851	5.247
febbraio	1.138	1.378	1.518	229	252	265	8.225	1.887	778
marzo	1.186	1.459	1.475	234	268	181	6.820	901	211
aprile	1.170	1.442		238	269		6.582	608	
maggio	1.198	1.530		239	282		6.006	1.776	
giugno	1.219	1.595		237	284		3.278	287	
luglio	1.224	1.587		235	283		1.208	2.111	
agosto	1.121	1.501		222	270		192	447	
settembre	1.176	1.573		238	274		616	902	
ottobre	1.220	1.593		240	274		1.257	102	
novembre	1.283	1.628		245	277		5.799	2.815	
dicembre	1.269	1.580		236	276		1.439	2.015	

Trend CIG

mese	Ore CIG			somma ore lavorate		
	anno 2021	anno 2022	anno 2023	anno 2021	anno 2022	anno 2023
gennaio	9.242	851	5.247	115.685,50	147.143,50	180.094,50
febbraio	8.225	1.887	778	137.100,50	176.464,50	188.262,50
marzo	6.820	901	211	167.878,50	205.388,00	213.968,50
aprile	6.582	608		153.499,00	172.286,00	
maggio	6.006	1.776		157.533,00	208.420,50	
giugno	3.278	287		162.380,50	207.933,00	
luglio	1.208	2.111		164.436,00	205.085,50	
agosto	192	447		91.915,80	138.762,50	
settembre	616	902		161.485,00	212.843,00	
ottobre	1.257	102		164.499,00	211.312,50	
novembre	5.799	2.815		168.125,00	214.632,00	
dicembre	1.439	2.015		157.334,00	179.233,00	

Flussi operai assunti/cessati 2022-23

mese	operai assunti anno 2022			operai assunti anno 2023			operai cessati anno 2022			operai cessati anno 2023		
	italiani	stranieri	tot. assunti	italiani	stranieri	tot. assunti	italiani	stranieri	tot. cessati	italiani	stranieri	tot. cessati
gennaio	42	80	122	39	84	123	21	28	49	35	109	144
febbraio	35	82	117	35	109	144	38	41	79	33	81	114
marzo	42	132	174	42	125	167	43	116	159	19	114	133
aprile	37	77	114				22	88	110			
maggio	38	144	182				20	75	95			
giugno	31	129	160				39	87	126			
luglio	35	89	124				34	103	137			
agosto	15	41	56				26	82	108			
settembre	41	144	185				29	86	115			
ottobre	32	109	141				37	95	132			
novembre	51	106	157				27	92	119			
dicembre	10	51	61				55	120	175			

Operaio cessato = operaio licenziato o dimissionario

Numero complessivo lavoratori

Numero complessivo lavoratori	
Marzo 2023 – Aprile 2022	Marzo 2022 – Aprile 2021
2.657	2.059

Il dato è riferito al numero di operai che sono stati denunciati almeno per una mensilità nel periodo di riferimento

Periodo di riferimento = dal mese di riferimento dell'estrazione (Marzo) ai dodici mesi precedenti.

Andamento apprendisti/n. tot. lavoratori iscritti

mese	N. totale operai		Apprendisti		% Apprendisti/Operai	
	anno 2022	anno 2023	anno 2022	anno 2023	anno 2022	anno 2023
gennaio	1.300	1.515	21	31	1,62%	2,05%
febbraio	1.378	1.518	25	31	1,81%	2,04%
marzo	1.459	1.475	25	32	1,71%	2,17%
aprile	1.442		27		1,87%	
maggio	1.530		25		1,63%	
giugno	1.595		27		1,69%	
luglio	1.587		29		1,83%	
agosto	1.501		29		1,93%	
settembre	1.573		29		1,84%	
ottobre	1.593		27		1,69%	
novembre	1.628		28		1,72%	
dicembre	1.580		28		1,77%	

Andamento apprendisti/n. tot. lavoratori iscritti

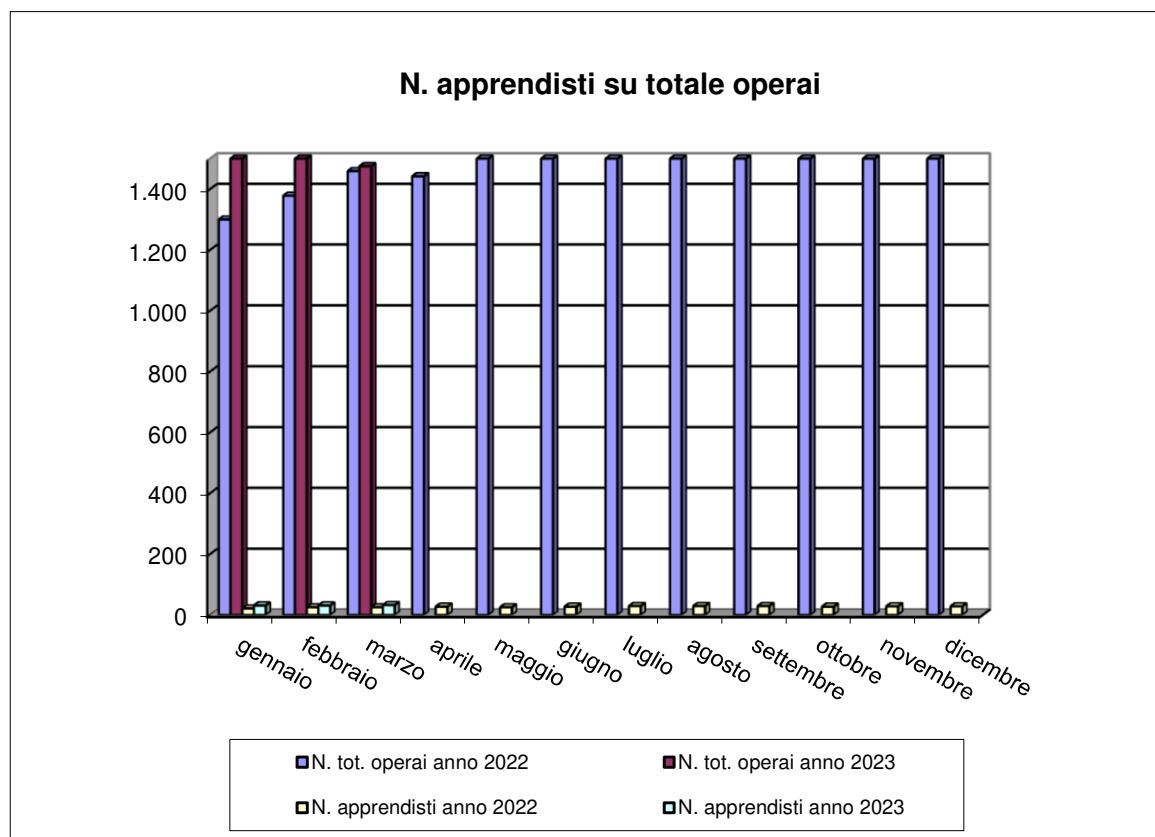

Imprese con titolare straniero

N. imprese con titolare straniero			n tot. imprese		% sul N. tot. imprese	
mese	anno 2022	anno 2023	anno 2022	anno 2023	anno 2022	anno 2023
gennaio	43	72	243	270	17,70%	26,67%
febbraio	47	73	252	265	18,65%	27,55%
marzo	56	66	268	181	20,90%	36,46%
aprile	61		269		22,68%	
maggio	71		282		25,18%	
giugno	72		284		25,35%	
luglio	70		283		24,73%	
agosto	66		270		24,44%	
settembre	69		274		25,18%	
ottobre	66		274		24,09%	
novembre	71		277		25,63%	
dicembre	73		276		26,45%	

Andamento imprese con titolare straniero

