



CASSA EDILE DI MILANO, LODI, MONZA E BRIANZA

Ente bilaterale costituito da Assimpredil Ance
FENEALUIL, FILCA CISL, FILLEA CGIL

Trend dati Cassa Edile –
territorio di Monza e Brianza
Periodo gennaio – dicembre 2021/2022 e
aggiornamenti 2023
(*Dicembre 2022 – Gennaio 2023*)

Milano, 20 Marzo 2023

N. lavoratori e imprese

mese	numero lavoratori					numero imprese				
	anno 2019	anno 2020	anno 2021	anno 2022	anno 2023	anno 2019	anno 2020	anno 2021	anno 2022	anno 2023
gennaio	3.401	3.535	3.925	4.410	4.600*	928	945	990	1.105	1.119*
febbraio	3.501	3.575	4.017	4.518		941	955	1.009	1.119	
marzo	3.580	3.570	4.102	4.708		961	953	1.032	1.137	
aprile	3.577	3.413	4.108	4.725		961	940	1.035	1.158	
maggio	3.640	3.622	4.122	4.853		968	960	1.039	1.178	
giugno	3.663	3.792	4.125	4.870		979	977	1.052	1.190	
luglio	3.674	3.943	4.170	4.844		987	994	1.079	1.204	
agosto	3.439	3.778	3.974	4.652		952	973	1.044	1.173	
settembre	3.574	3.904	4.221	4.777		962	988	1.075	1.185	
ottobre	3.644	3.985	4.373	4.858		973	999	1.101	1.194	
novembre	3.670	4.001	4.425	4.848		981	1.006	1.108	1.189	
dicembre	3.606	3.995	4.342	4.739*		967	1.009	1.106	1.180*	

La nota vale per tutti i dati correlati delle tabelle successive

- 1) (*) In riferimento ai mesi di **Dicembre 2022 – Gennaio 2023** è da sottolineare che il dato fornito è parziale in quanto non tutte le imprese hanno ancora provveduto ad inviare la relativa denuncia.
- 2) Anche per i mesi precedenti potrebbero registrarsi variazioni in incremento date dagli adempimenti tardivi delle imprese.
- 3) Si precisa che i dati sono stati estratti in data **20 Marzo 2023**.

N. lavoratori e imprese

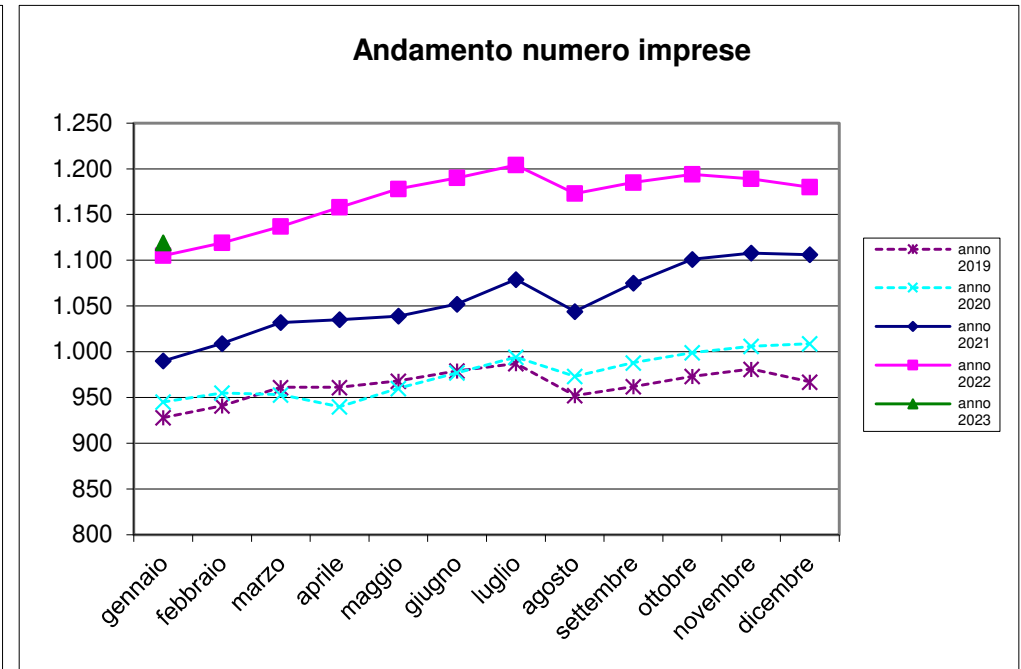
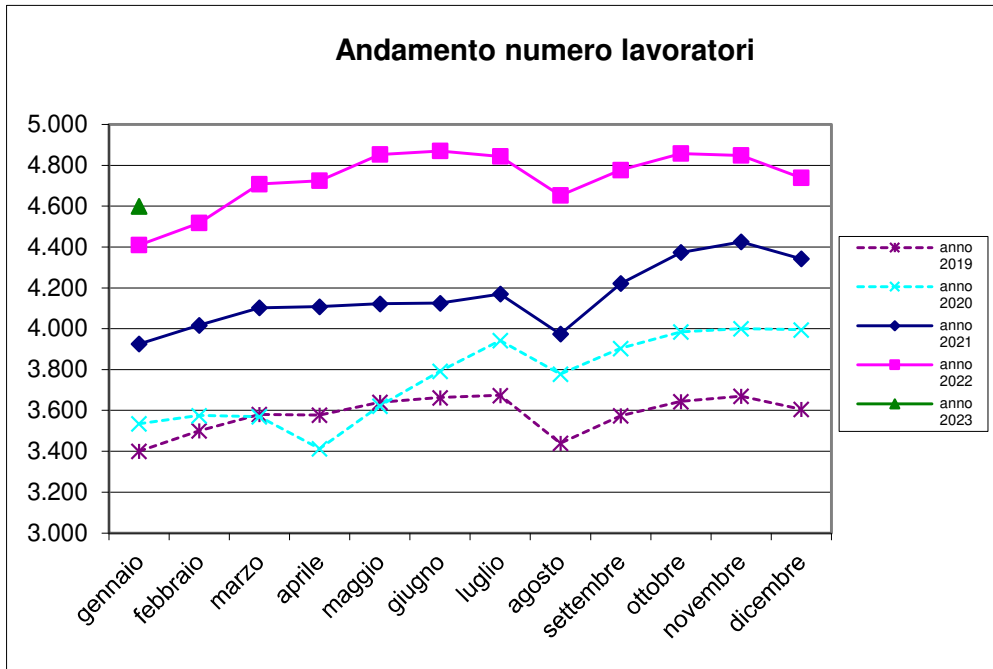

Massa salari e ore dichiarate

mese	massa salariale			somma ore lavorate			somma altre ore		
	anno 2021	anno 2022	anno 2023	anno 2021	anno 2022	anno 2023	anno 2021	anno 2022	anno 2023
gennaio	€ 5.123.381	€ 6.029.018	€ 6.897.664	435.544,00	517.058,50	574.536,20	193.763,00	299.122,50	303.688,30
febbraio	€ 5.237.733	€ 6.211.386		504.160,80	597.678,00		106.658,00	149.816,00	
marzo	€ 6.185.405	€ 7.546.201		593.586,80	709.919,50		119.547,00	162.005,00	
aprile	€ 6.416.132	€ 7.053.020		554.038,10	593.681,00		170.942,00	222.839,00	
maggio	€ 6.142.985	€ 7.965.822		559.464,60	708.117,00		135.344,50	196.191,50	
giugno	€ 6.326.531	€ 7.612.385		574.524,00	671.408,00		121.296,50	209.524,50	
luglio	€ 6.242.723	€ 7.074.784		599.433,00	658.139,50		99.532,50	191.386,00	
agosto	€ 3.696.807	€ 4.567.569		326.406,50	392.280,60		382.097,00	635.320,50	
settembre	€ 6.329.588	€ 7.386.328		606.659,00	685.161,50		94.620,00	172.093,00	
ottobre	€ 6.369.781	€ 7.260.467		610.592,00	674.360,50		138.085,00	160.887,00	
novembre	€ 6.781.403	€ 7.662.422		619.579,30	678.691,90		179.312,00	200.937,60	
dicembre	€ 6.969.414	€ 7.328.597		566.621,00	568.158,30		333.861,50	351.992,00	

Trend massa salariale dichiarata

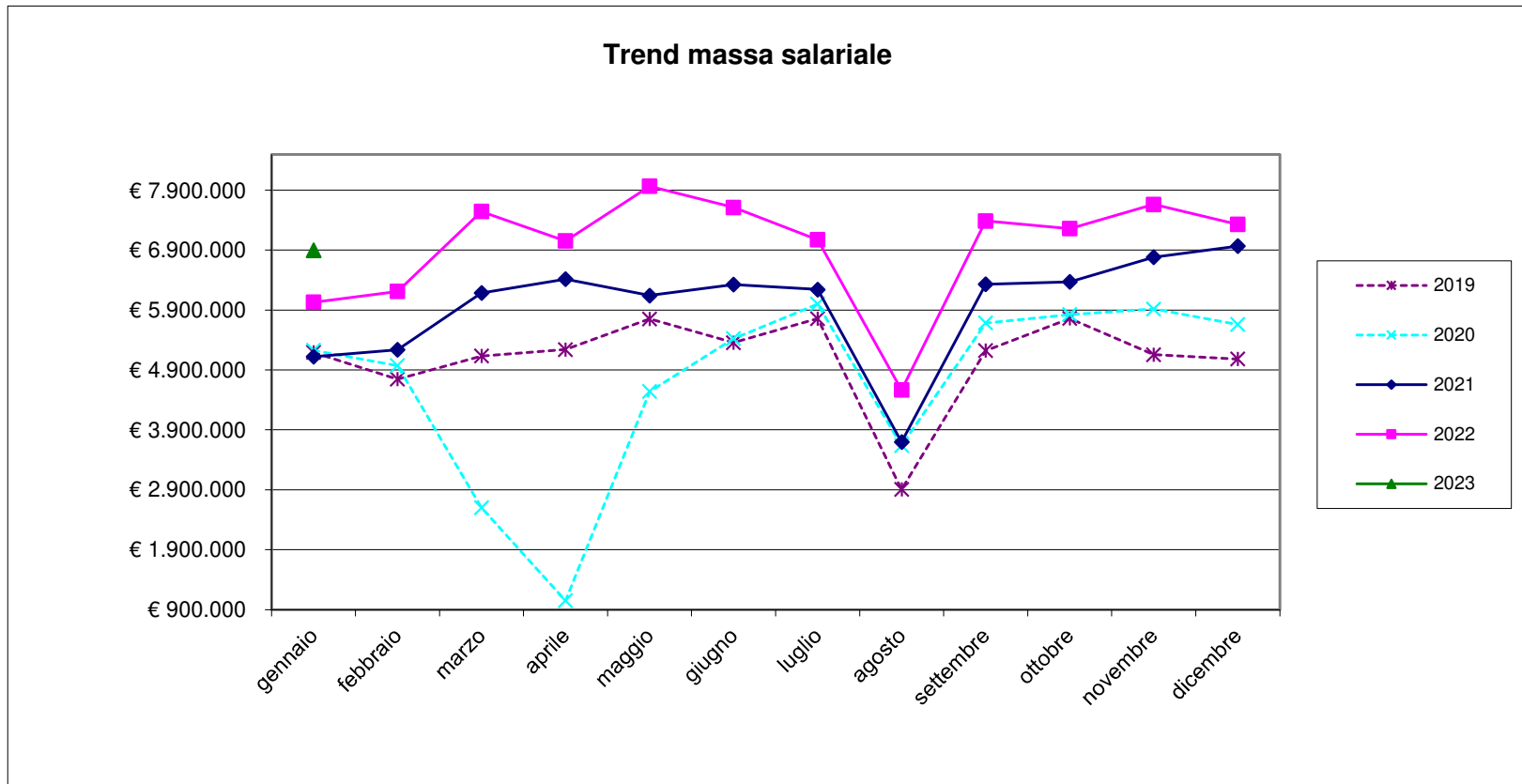

Trend ore lavorate/ore lavorabili

ore lavorate			media ore lavorate		% ore lavorate su ore lavorabili	
mese	anno 2022	anno 2023	anno 2022	anno 2023	anno 2022	anno 2023
gennaio	517.058,50	574.536,20	117,25	124,90	73,28%	78,06%
febbraio	597.678,00		132,29		82,68%	
marzo	709.919,50		150,79		94,24%	
aprile	593.681,00		125,65		78,53%	
maggio	708.117,00		145,91		91,20%	
giugno	671.408,00		137,87		86,17%	
luglio	658.139,50		135,87		84,92%	
agosto	392.280,60		84,33		52,70%	
settembre	685.161,50		143,43		89,64%	
ottobre	674.360,50		138,81		86,76%	
novembre	678.691,90		139,99		87,50%	
dicembre	568.158,30		119,89		74,93%	

Ore lavorabili mese =160

Trend lavoratori stranieri/ sul totale dei lavoratori iscritti

lavoratori stranieri per nascita				totale numero lavoratori			% lavoratori stranieri sul totale dei lavoratori		
mese	anno 2021	anno 2022	anno 2023	anno 2021	anno 2022	anno 2023	anno 2021	anno 2022	anno 2023
gennaio	1.995	2.322	2.554	3.925	4.410	4.600	50,828	52,653	55,522
febbraio	2.039	2.412		4.017	4.518		50,759	53,386	
marzo	2.096	2.561		4.102	4.708		51,097	54,397	
aprile	2.094	2.574		4.108	4.725		50,974	54,476	
maggio	2.089	2.637		4.122	4.853		50,679	54,338	
giugno	2.092	2.646		4.125	4.870		50,715	54,333	
luglio	2.116	2.642		4.170	4.844		50,743	54,542	
agosto	2.039	2.538		3.974	4.652		51,309	54,557	
settembre	2.191	2.636		4.221	4.777		51,907	55,181	
ottobre	2.279	2.681		4.373	4.858		52,115	55,187	
novembre	2.311	2.688		4.425	4.848		52,226	55,446	
dicembre	2.255	2.626		4.342	4.739		51,935	55,413	

Rapporto lavoratori stranieri/ totale lavoratori iscritti

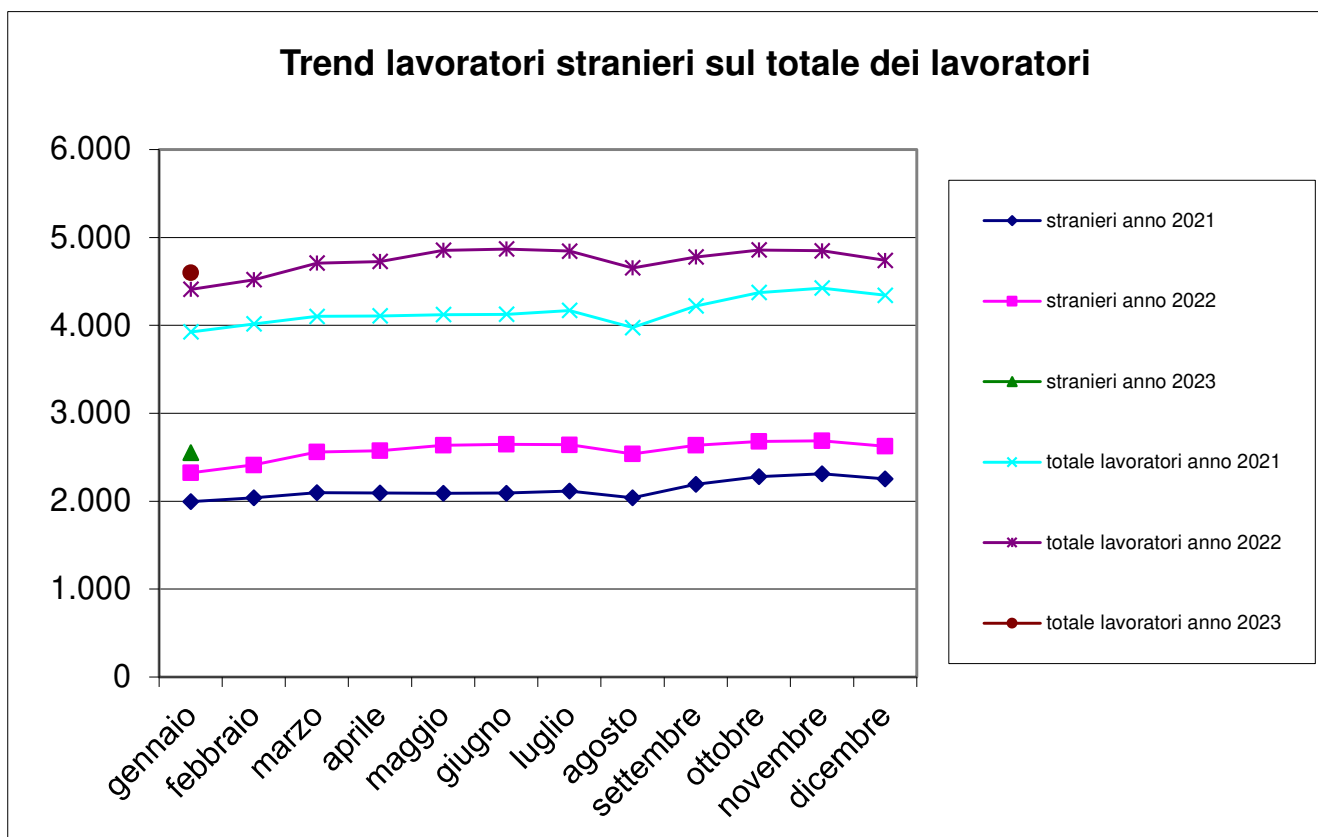

Trend lavoratori a part-time/totale lavoratori iscritti

n. lavoratori part-time			tot. n. lavoratori		% lavoratori part-time sul tot. lavoratori	
mese	anno 2022	anno 2023	anno 2022	anno 2023	anno 2022	anno 2023
gennaio	96	93	4.410	4.600	2,18%	2,02%
febbraio	96		4.518		2,12%	
marzo	106		4.708		2,25%	
aprile	109		4.725		2,31%	
maggio	105		4.853		2,16%	
giugno	116		4.870		2,38%	
luglio	117		4.844		2,42%	
agosto	101		4.652		2,17%	
settembre	106		4.777		2,22%	
ottobre	100		4.858		2,06%	
novembre	107		4.848		2,21%	
dicembre	103		4.739		2,17%	

N. lavoratori a part-time / totale lavoratori iscritti

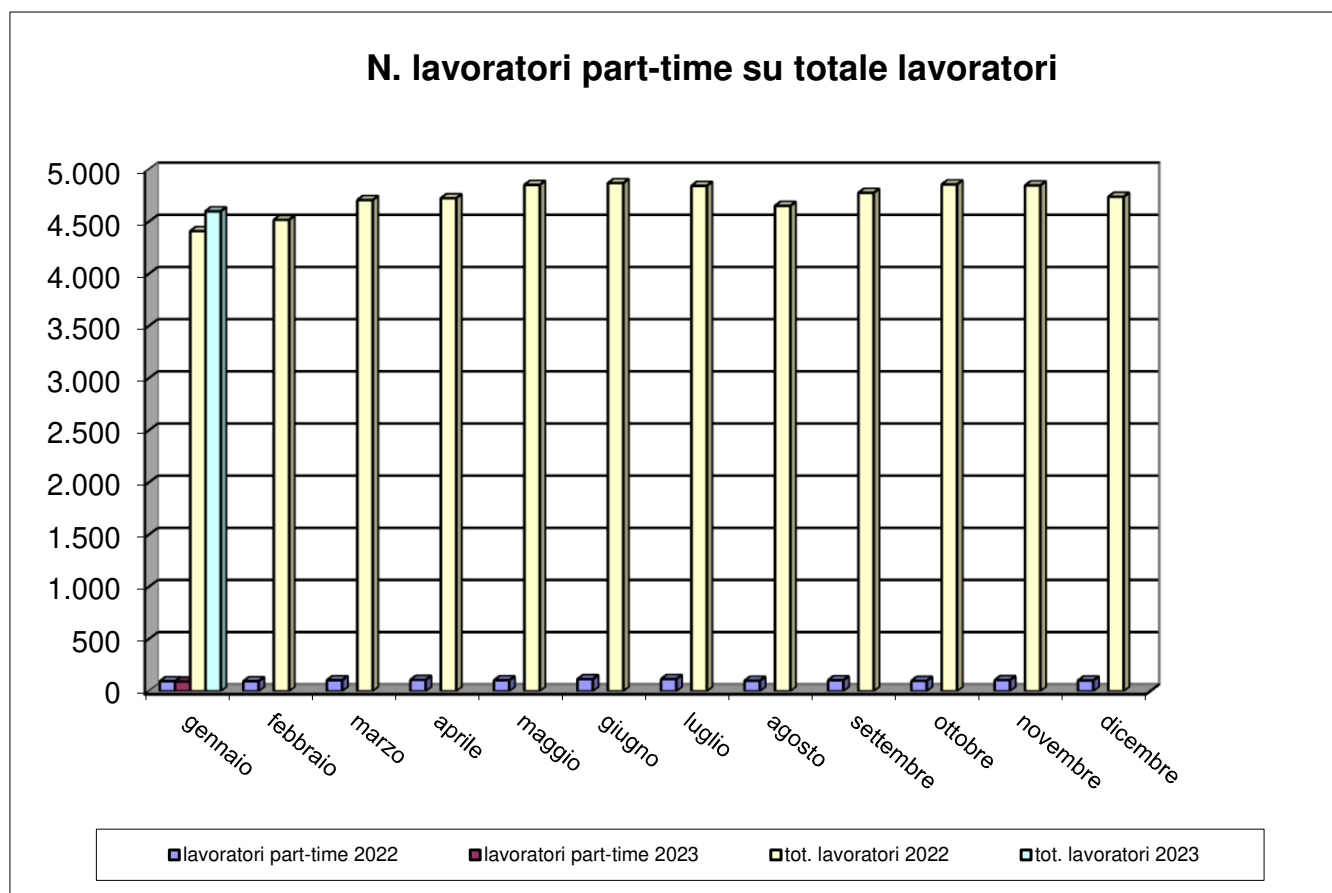

Trend CIG

mese	numero lavoratori			numero imprese			Ore CIG		
	anno 2021	anno 2022	anno 2023	anno 2021	anno 2022	anno 2023	anno 2021	anno 2022	anno 2023
gennaio	3.925	4.410	4.600	990	1.105	1.119	47.316	3.342	11.293
febbraio	4.017	4.518		1.009	1.119		40.926	5.340	
marzo	4.102	4.708		1.032	1.137		37.097	4.031	
aprile	4.108	4.725		1.035	1.158		32.429	4.903	
maggio	4.122	4.853		1.039	1.178		35.444	7.807	
giugno	4.125	4.870		1.052	1.190		23.196	4.971	
luglio	4.170	4.844		1.079	1.204		6.725	3.368	
agosto	3.974	4.652		1.044	1.173		2.187	4.899	
settembre	4.221	4.777		1.075	1.185		3.111	6.256	
ottobre	4.373	4.858		1.101	1.194		7.916	2.418	
novembre	4.425	4.848		1.108	1.189		17.748	13.789	
dicembre	4.342	4.739		1.106	1.180		3.636	10.925	

Trend CIG

mese	Ore CIG			somma ore lavorate		
	anno 2021	anno 2022	anno 2023	anno 2021	anno 2022	anno 2023
gennaio	47.316	3.342	11.293	435.544,00	517.058,50	574.536,20
febbraio	40.926	5.340		504.160,80	597.678,00	
marzo	37.097	4.031		593.586,80	709.919,50	
aprile	32.429	4.903		554.038,10	593.681,00	
maggio	35.444	7.807		559.464,60	708.117,00	
giugno	23.196	4.971		574.524,00	671.408,00	
luglio	6.725	3.368		599.433,00	658.139,50	
agosto	2.187	4.899		326.406,50	392.280,60	
settembre	3.111	6.256		606.659,00	685.161,50	
ottobre	7.916	2.418		610.592,00	674.360,50	
novembre	17.748	13.789		619.579,30	678.691,90	
dicembre	3.636	10.925		566.621,00	568.158,30	

Flussi operai assunti/cessati 2022-23

mese	operai assunti anno 2022			operai assunti anno 2023			operai cessati anno 2022			operai cessati anno 2023		
	italiani	stranieri	tot. assunti	italiani	stranieri	tot. assunti	italiani	stranieri	tot. cessati	italiani	stranieri	tot. cessati
gennaio	104	224	328	103	218	321	94	130	224	73	160	233
febbraio	109	206	315				76	127	203			
marzo	116	259	375				111	201	312			
aprile	114	185	299				73	147	220			
maggio	132	239	371				97	184	281			
giugno	95	174	269				102	207	309			
luglio	75	178	253				128	199	327			
agosto	46	106	152				90	145	235			
settembre	114	255	369				92	206	298			
ottobre	116	261	377				73	155	228			
novembre	78	174	252				80	133	213			
dicembre	40	84	124				151	255	406			

Operaio cessato = operaio licenziato o dimissionario

Numero complessivo lavoratori

Numero complessivo lavoratori	
Gennaio 2023 – Febbraio 2022	Gennaio 2022 – Febbraio 2021
7.480	6.433

Il dato è riferito al numero di operai che sono stati denunciati almeno per una mensilità nel periodo di riferimento

Periodo di riferimento = dal mese di riferimento dell'estrazione (Gennaio) ai dodici mesi precedenti.

Andamento apprendisti/n. tot. lavoratori iscritti

mese	N. totale operai		Apprendisti		% Apprendisti/Operai	
	anno 2022	anno 2023	anno 2022	anno 2023	anno 2022	anno 2023
gennaio	4.410	4.600	124	135	2,81%	2,93%
febbraio	4.518		129		2,86%	
marzo	4.708		134		2,85%	
aprile	4.725		134		2,84%	
maggio	4.853		133		2,74%	
giugno	4.870		137		2,81%	
luglio	4.844		134		2,77%	
agosto	4.652		131		2,82%	
settembre	4.777		139		2,91%	
ottobre	4.858		142		2,92%	
novembre	4.848		139		2,87%	
dicembre	4.739		135		2,85%	

Andamento apprendisti/n. tot. lavoratori iscritti

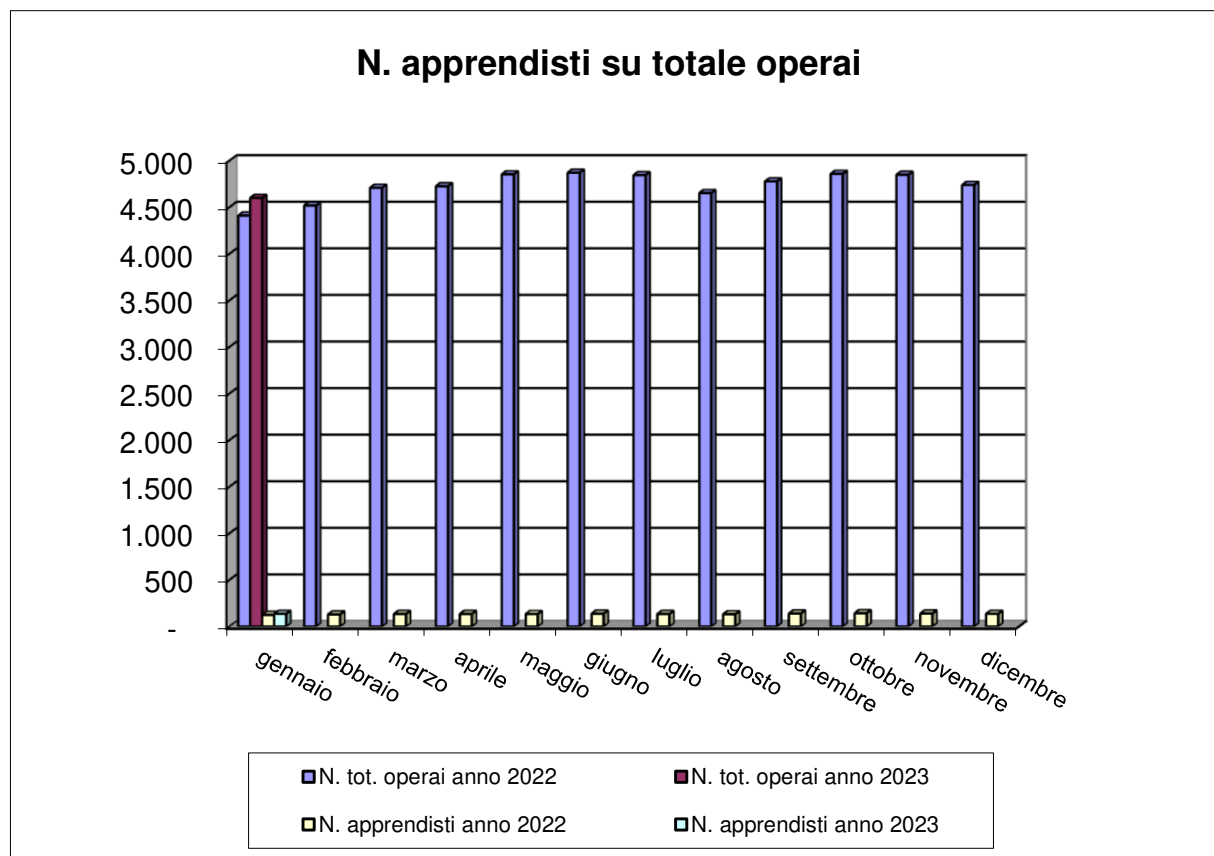

Imprese con titolare straniero

N. imprese con titolare straniero			n tot. imprese		% sul N. tot. imprese	
me	anno 2022	anno 2023	anno 2022	anno 2023	anno 2022	anno 2023
gennaio	169	186	1.105	1.119	15,29%	16,62%
febbraio	177		1.119		15,82%	
marzo	194		1.137		17,06%	
aprile	201		1.158		17,36%	
maggio	205		1.178		17,40%	
giugno	209		1.190		17,56%	
luglio	212		1.204		17,61%	
agosto	205		1.173		17,48%	
settembre	214		1.185		18,06%	
ottobre	217		1.194		18,17%	
novembre	215		1.189		18,08%	
dicembre	213		1.180		18,05%	

Andamento imprese con titolare straniero

