



Cassa Edile di Mutualità ed Assistenza di Milano Lodi, Monza e Brianza

Ente bilaterale costituito da
Assimpredil ANCE e FeNEAL-UIL, FILCA-CISL, FILLEA-CGIL

Trend dati Cassa Edile

Periodo gennaio – dicembre 2017/2018
e aggiornamenti 2019
(*Ottobre-Novembre 2019*)

Milano, 20 Gennaio 2020

N. lavoratori e imprese

mese	numero lavoratori					numero imprese				
	anno 2015	anno 2016	anno 2017	anno 2018	anno 2019	anno 2015	anno 2016	anno 2017	anno 2018	anno 2019
gennaio	27.099	24.556	25.553	25.262	27.526	5.268	5.360	5.313	5.204	5.303
febbraio	27.596	24.864	25.844	25.913	28.393	5.324	5.421	5.352	5.243	5.408
marzo	28.176	25.070	26.369	26.574	29.396	5.413	5.481	5.399	5.321	5.514
aprile	28.197	25.473	26.235	26.641	29.703	5.467	5.506	5.395	5.330	5.558
maggio	26.903	26.572	26.854	27.522	30.439	5.471	5.566	5.436	5.429	5.632
giugno	26.359	26.606	26.853	28.303	30.889	5.464	5.579	5.430	5.475	5.686
luglio	26.224	27.068	26.673	28.670	31.876	5.452	5.577	5.433	5.460	5.742
agosto	24.599	25.975	25.595	27.217	29.855	5.277	5.407	5.255	5.250	5.516
settembre	25.630	27.074	26.251	28.252	31.392	5.460	5.495	5.362	5.403	5.648
ottobre	25.948	27.228	26.509	29.250	32.295*	5.550	5.533	5.450	5.483	5.711*
novembre	26.020	27.224	26.728	28.918	31.227*	5.569	5.530	5.461	5.494	5.562*
dicembre	25.387	26.476	25.811	27.810		5.520	5.436	5.341	5.432	

La nota vale per tutti i dati correlati delle tabelle successive

- 1) (*) In riferimento ai mesi di **Ottobre** e **Novembre 2019** si specifica che i dati esposti non sono ancora consolidati.
- 2) Anche per i mesi precedenti potrebbero registrarsi variazioni in incremento date dagli adempimenti tardivi delle imprese.

N. lavoratori e imprese

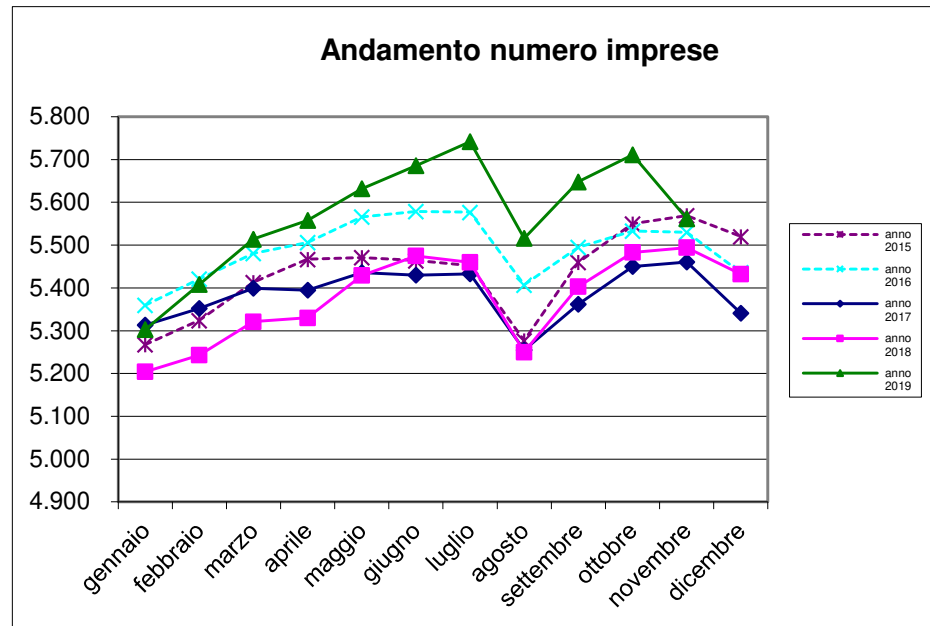
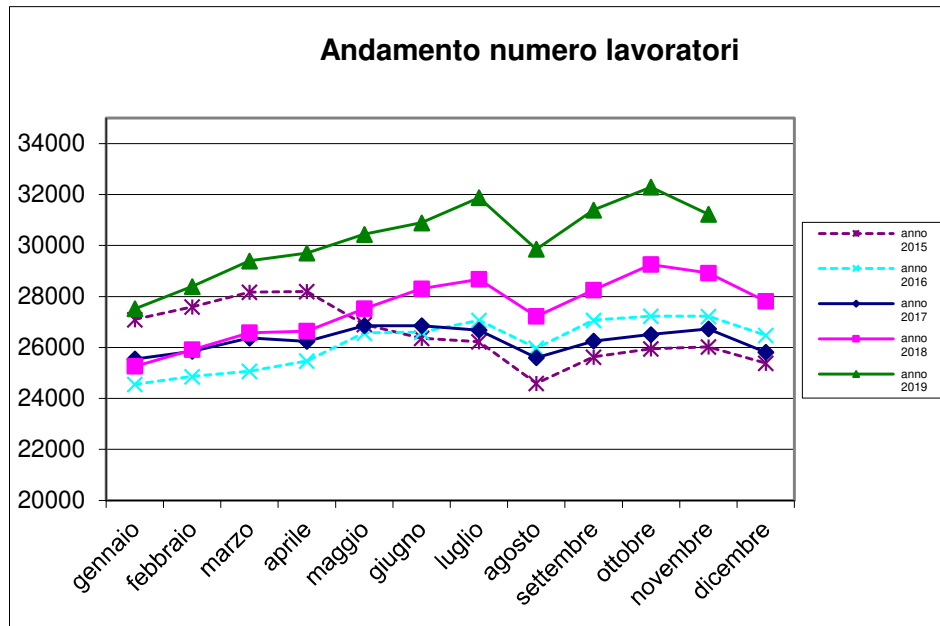

Massa salari e ore dichiarate

mese	massa salariale			somma ore lavorate			somma altre ore		
	anno 2017	anno 2018	anno 2019	anno 2017	anno 2018	anno 2019	anno 2017	anno 2018	anno 2019
gennaio	€ 32.820.614	€ 35.713.692	€ 39.967.202	2.901.817,20	3.182.126,70	3.542.469,20	1.501.705,00	1.278.199,00	1.322.083,00
febbraio	€ 31.203.503	€ 32.798.305	€ 36.631.909	3.094.072,20	3.240.815,20	3.592.377,50	825.829,00	645.501,00	657.858,00
marzo	€ 37.496.383	€ 36.208.327	€ 40.437.529	3.720.199,60	3.584.020,10	3.969.814,00	865.821,00	758.621,00	654.352,00
aprile	€ 32.842.147	€ 36.051.118	€ 41.320.253	2.875.286,50	3.195.949,40	3.640.006,50	1.137.479,00	1.004.313,00	1.281.967,00
maggio	€ 38.967.256	€ 40.829.913	€ 44.848.827	3.664.852,90	3.855.627,80	4.200.394,90	960.734,00	854.861,00	1.001.246,00
giugno	€ 37.960.419	€ 40.261.365	€ 42.851.852	3.563.897,20	3.795.148,80	4.004.799,80	843.368,00	834.912,00	868.934,00
luglio	€ 36.357.625	€ 41.226.926	€ 46.919.766	3.594.685,40	4.052.585,90	4.598.633,70	617.307,00	678.443,00	878.388,00
agosto	€ 23.482.921	€ 26.117.761	€ 27.259.014	2.140.233,40	2.372.097,40	2.456.051,10	2.261.495,50	2.282.760,00	2.468.181,00
settembre	€ 35.047.833	€ 36.975.509	€ 42.614.620	3.454.366,00	3.630.813,60	4.168.319,10	625.918,00	566.481,00	753.728,00
ottobre	€ 38.491.807	€ 43.325.695	€ 47.056.997	3.798.595,80	4.260.938,40	4.608.593,60	561.247,00	701.025,00	931.826,00
novembre	€ 38.738.655	€ 41.814.725	€ 41.480.097	3.635.262,50	3.903.055,50	3.835.925,70	775.328,00	881.749,00	1.124.465,00
dicembre	€ 33.349.624	€ 37.114.345		2.685.943,90	2.988.032,30		1.364.803,00	1.652.495,50	

Trend massa salariale dichiarata

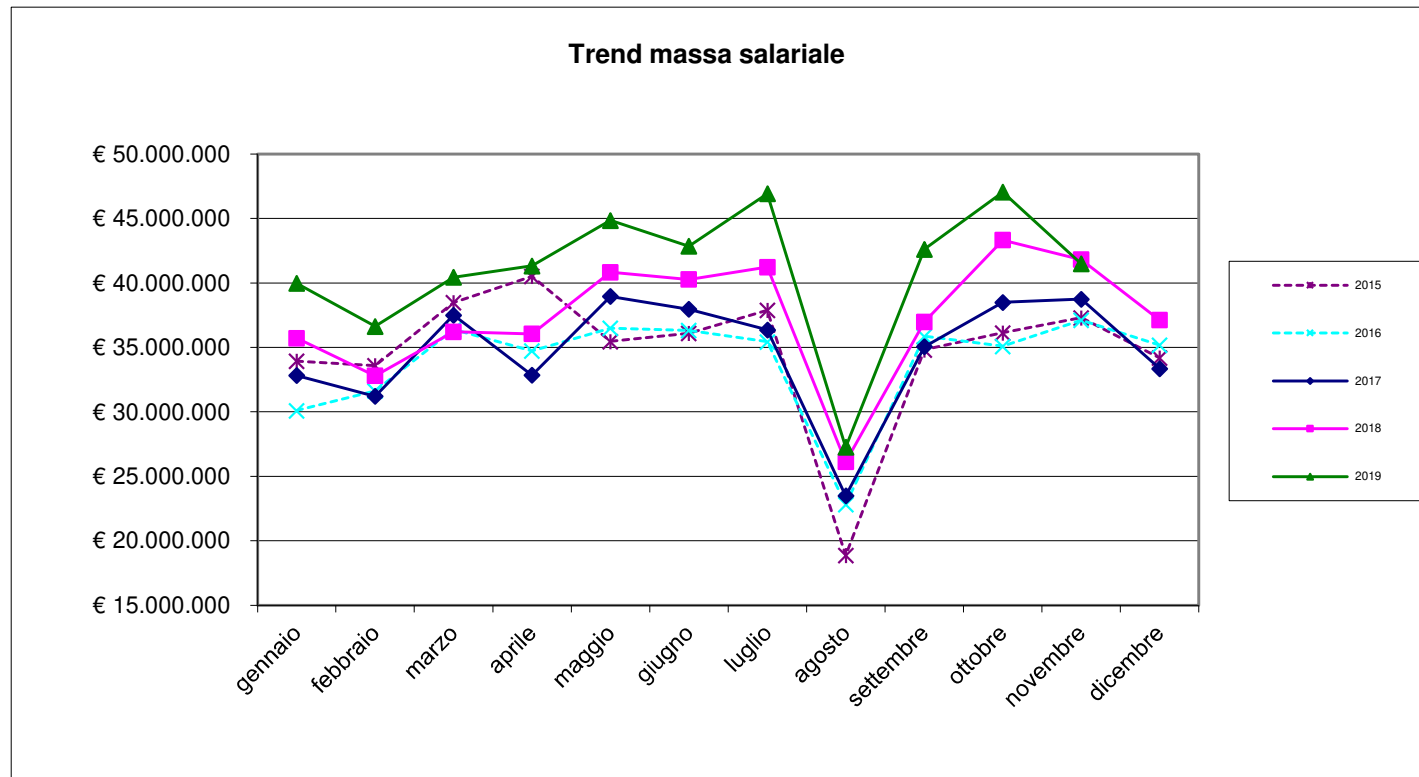

Trend ore lavorate/ore lavorabili

mese	ore lavorate		media ore lavorate		% ore lavorate su ore	
	anno 2018	anno 2019	anno 2018	anno 2019	anno 2018	anno 2019
gennaio	3.182.126,70	3.542.469,20	125,96	128,70	78,73%	80,43%
febbraio	3.240.815,20	3.592.377,50	125,07	126,52	78,17%	79,08%
marzo	3.584.020,10	3.969.814,00	134,87	135,05	84,29%	84,40%
aprile	3.195.949,40	3.640.006,50	119,96	122,55	74,98%	76,59%
maggio	3.855.627,80	4.200.394,90	140,09	137,99	87,56%	86,25%
giugno	3.795.148,80	4.004.799,80	134,09	129,65	83,81%	81,03%
luglio	4.052.585,90	4.598.633,70	141,35	144,27	88,35%	90,17%
agosto	2.372.097,40	2.456.051,10	87,15	82,27	54,47%	51,42%
settembre	3.630.813,60	4.168.319,10	128,52	132,78	80,32%	82,99%
ottobre	4.260.938,40	4.608.593,60	145,67	142,70	91,05%	89,19%
novembre	3.903.055,50	3.835.925,70	134,97	122,84	84,36%	76,78%
dicembre	2.988.032,30		107,44		67,15%	

Ore lavorabili mese =160

Trend lavoratori stranieri/ sul totale dei lavoratori iscritti

lavoratori stranieri per nascita			totale numero lavoratori			% lavoratori stranieri sul totale dei lavoratori			
mese	anno 2017	anno 2018	anno 2019	anno 2017	anno 2018	anno 2019	anno 2017	anno 2018	anno 2019
gennaio	12.011	12.121	13.948	25.553	25.262	27.526	47,004	47,981	50,672
febbraio	12.211	12.762	14.583	25.844	25.913	28.393	47,249	49,249	51,361
marzo	12.597	13.230	15.242	26.369	26.574	29.396	47,772	49,786	51,851
aprile	12.549	13.251	15.477	26.235	26.641	29.703	47,833	49,739	52,106
maggio	12.972	13.707	15.919	26.854	27.522	30.439	48,306	49,804	52,298
giugno	12.879	14.139	16.209	26.853	28.303	30.889	47,961	49,956	52,475
luglio	12.839	14.394	16.839	26.673	28.670	31.876	48,135	50,206	52,827
agosto	12.139	13.499	15.494	25.595	27.217	29.855	47,427	49,598	51,898
settembre	12.543	14.322	16.580	26.251	28.252	31.392	47,781	50,694	52,816
ottobre	12.788	14.977	17.234	26.509	29.250	32.295	48,240	51,203	53,364
novembre	12.897	14.866	16.477	26.728	28.918	31.227	48,253	51,407	52,765
dicembre	12.377	14.138		25.811	27.810		47,952	50,838	

Rapporto lavoratori stranieri/ totale lavoratori iscritti

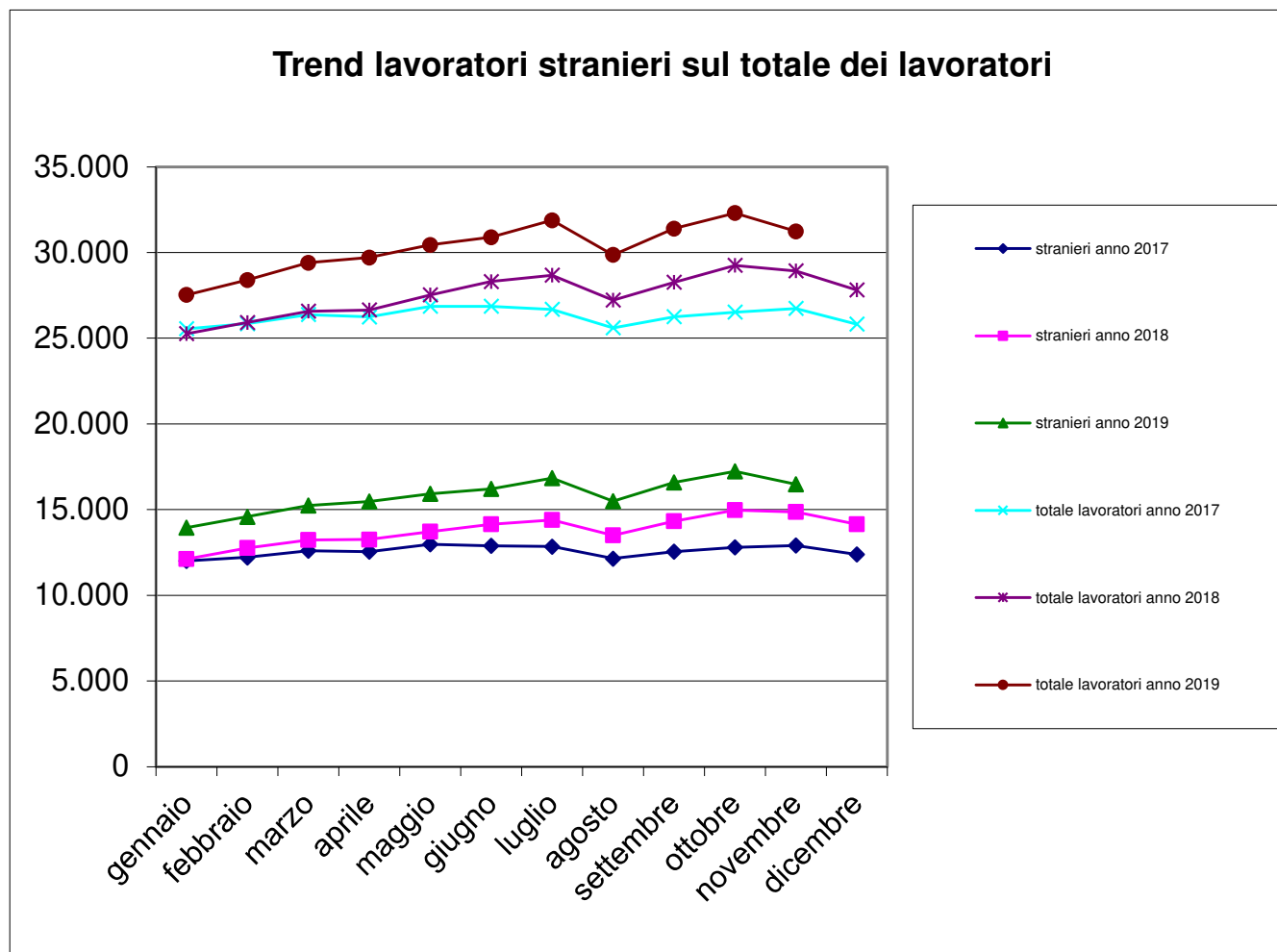

Trend lavoratori a part-time/ totale lavoratori iscritti

n. lavoratori part-time			tot. n. lavoratori		% lavoratori part-time sul tot. lavoratori	
mese	anno 2018	anno 2019	anno 2018	anno 2019	anno 2018	anno 2019
gennaio	476	473	25.262	27.526	1,88%	1,72%
febbraio	495	482	25.913	28.393	1,91%	1,70%
marzo	512	504	26.574	29.396	1,93%	1,71%
aprile	519	501	26.641	29.703	1,95%	1,69%
maggio	538	496	27.522	30.439	1,95%	1,63%
giugno	545	501	28.303	30.889	1,93%	1,62%
luglio	552	498	28.670	31.876	1,93%	1,56%
agosto	506	464	27.217	29.855	1,86%	1,55%
settembre	505	483	28.252	31.392	1,79%	1,54%
ottobre	527	514	29.250	32.295	1,80%	1,59%
novembre	507	505	28.918	31.227	1,75%	1,62%
dicembre	483		27.810		1,74%	

N. lavoratori a part-time / totale lavoratori iscritti

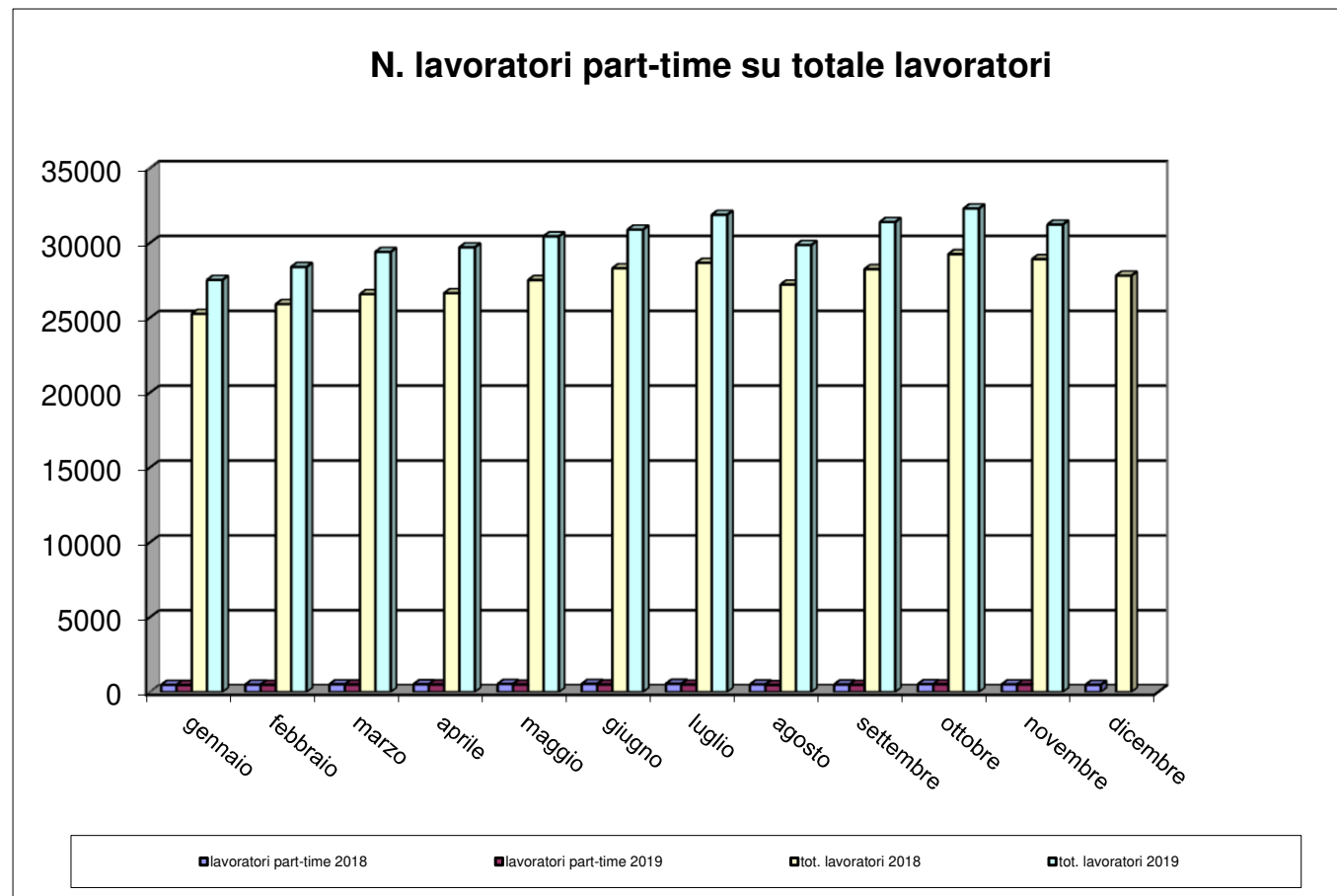

Trend CIG

mese	numero lavoratori			numero imprese			Ore CIG		
	anno 2017	anno 2018	anno 2019	anno 2017	anno 2018	anno 2019	anno 2017	anno 2018	anno 2019
gennaio	25.553	25.262	27.526	5.313	5.204	5.303	140.051	73.472	75.451
febbraio	25.844	25.913	28.393	5.352	5.243	5.408	162.839	127.315	58.097
marzo	26.369	26.574	29.396	5.399	5.321	5.514	103.616	167.418	40.409
aprile	26.235	26.641	29.703	5.395	5.330	5.558	101.077	100.146	118.021
maggio	26.854	27.522	30.439	5.436	5.429	5.632	75.145	89.368	72.371
giugno	26.853	28.303	30.889	5.430	5.475	5.686	46.771	52.877	21.386
luglio	26.673	28.670	31.876	5.433	5.460	5.742	27.489	29.489	32.702
agosto	25.595	27.217	29.855	5.255	5.250	5.516	10.311	14.305	12.637
settembre	26.251	28.252	31.392	5.362	5.403	5.648	30.303	15.157	26.856
ottobre	26.509	29.250	32.295	5.450	5.483	5.711	30.563	90.419	126.644
novembre	26.728	28.918	31.227	5.461	5.494	5.562	66.429	95.297	226.814
dicembre	25.811	27.810		5.341	5.432		57.633	33.735	

Trend CIG

mese	Ore CIG			somma ore lavorate		
	anno 2017	anno 2018	anno 2019	anno 2017	anno 2018	anno 2019
gennaio	140.051,00	73.472,00	75.451,00	2.901.817,20	3.182.126,70	3.542.469,20
febbraio	162.839,00	127.315,00	58.097,00	3.094.072,20	3.240.815,20	3.592.377,50
marzo	103.616,00	167.418,00	40.409,00	3.720.199,60	3.584.020,10	3.969.814,00
aprile	101.077,00	100.146,00	118.021,00	2.875.286,50	3.195.949,40	3.640.006,50
maggio	75.145,00	89.368,00	72.371,00	3.664.852,90	3.855.627,80	4.200.394,90
giugno	46.771,00	52.877,00	21.386,00	3.563.897,20	3.795.148,80	4.004.799,80
luglio	27.489,00	29.489,00	32.702,00	3.594.685,40	4.052.585,90	4.598.633,70
agosto	10.311,00	14.305,00	12.637,00	2.140.233,40	2.372.097,40	2.456.051,10
settembre	30.303,00	15.157,00	26.856,00	3.454.366,00	3.630.813,60	4.168.319,10
ottobre	30.563,00	90.419,00	126.644,00	3.798.595,80	4.260.938,40	4.608.593,60
novembre	66.429,00	95.297,00	226.814,00	3.635.262,50	3.903.055,50	3.835.925,70
dicembre	57.633,00	33.735,00		2.685.943,90	2.988.032,30	

Flussi operai assunti / cessati 2018-19

mese	operai assunti anno 2018			operai assunti anno 2019			operai cessati anno 2018			operai cessati anno 2019		
	italiani	stranieri	tot. assunti	italiani	stranieri	tot. assunti	italiani	stranieri	tot. cessati	italiani	stranieri	tot. cessati
gennaio	1.236	1.593	2.829	1.257	1.878	3.135	806	1.020	1.826	810	1.314	2.124
febbraio	784	1.493	2.277	956	1.717	2.673	755	1.173	1.928	723	1.320	2.043
marzo	832	1.542	2.374	931	1.778	2.709	848	1.277	2.125	1.021	1.531	2.552
aprile	937	1.423	2.360	880	1.553	2.433	616	1.152	1.768	839	1.679	2.518
maggio	924	1.502	2.426	1.087	1.886	2.973	726	1.280	2.006	846	1.597	2.443
giugno	1.018	1.654	2.672	1.023	1.944	2.967	857	1.460	2.317	882	1.482	2.364
luglio	1.037	1.721	2.758	1.017	1.930	2.947	1.129	1.818	2.947	1.197	2.367	3.564
agosto	558	894	1.452	535	945	1.480	1.007	1.420	2.427	880	1.628	2.508
settembre	1.240	2.203	3.443	1.309	2.846	4.155	854	1.372	2.226	832	1.538	2.370
ottobre	1.121	1.834	2.955	987	2.119	3.106	1.039	1.539	2.578	905	1.757	2.662
novembre	842	1.389	2.231	769	1.425	2.194	784	1.405	2.189	723	1.472	2.195
dicembre	438	819	1.257				1.412	2.140	3.552			

Operaio cessato = operaio licenziato o dimissionario

Numero complessivo lavoratori

Numero complessivo lavoratori	
Novembre 2019 – Dicembre 2018	Novembre 2018 – Dicembre 2017
50.466	45.851

Il dato è riferito al numero di operai che sono stati denunciati almeno per una mensilità nel periodo di riferimento

Periodo di riferimento = dal mese di riferimento dell'estrazione (Novembre) ai dodici mesi precedenti.

Andamento apprendisti/n. tot. lavoratori iscritti

mese	N. totale operai		Apprendisti		% Apprendisti/Operai	
	anno 2018	anno 2019	anno 2018	anno 2019	anno 2018	anno 2019
gennaio	25.262	27.526	390	438	1,54%	1,59%
febbraio	25.913	28.393	401	448	1,55%	1,58%
marzo	26.574	29.396	403	455	1,52%	1,55%
aprile	26.641	29.703	401	472	1,51%	1,59%
maggio	27.522	30.439	414	487	1,50%	1,60%
giugno	28.303	30.889	429	503	1,52%	1,63%
luglio	28.670	31.876	428	504	1,49%	1,58%
agosto	27.217	29.855	415	486	1,52%	1,63%
settembre	28.252	31.392	435	516	1,54%	1,64%
ottobre	29.250	32.295	463	530	1,58%	1,64%
novembre	28.918	31.227	440	510	1,52%	1,63%
dicembre	27.810		429		1,54%	

Andamento apprendisti/n. tot. lavoratori iscritti

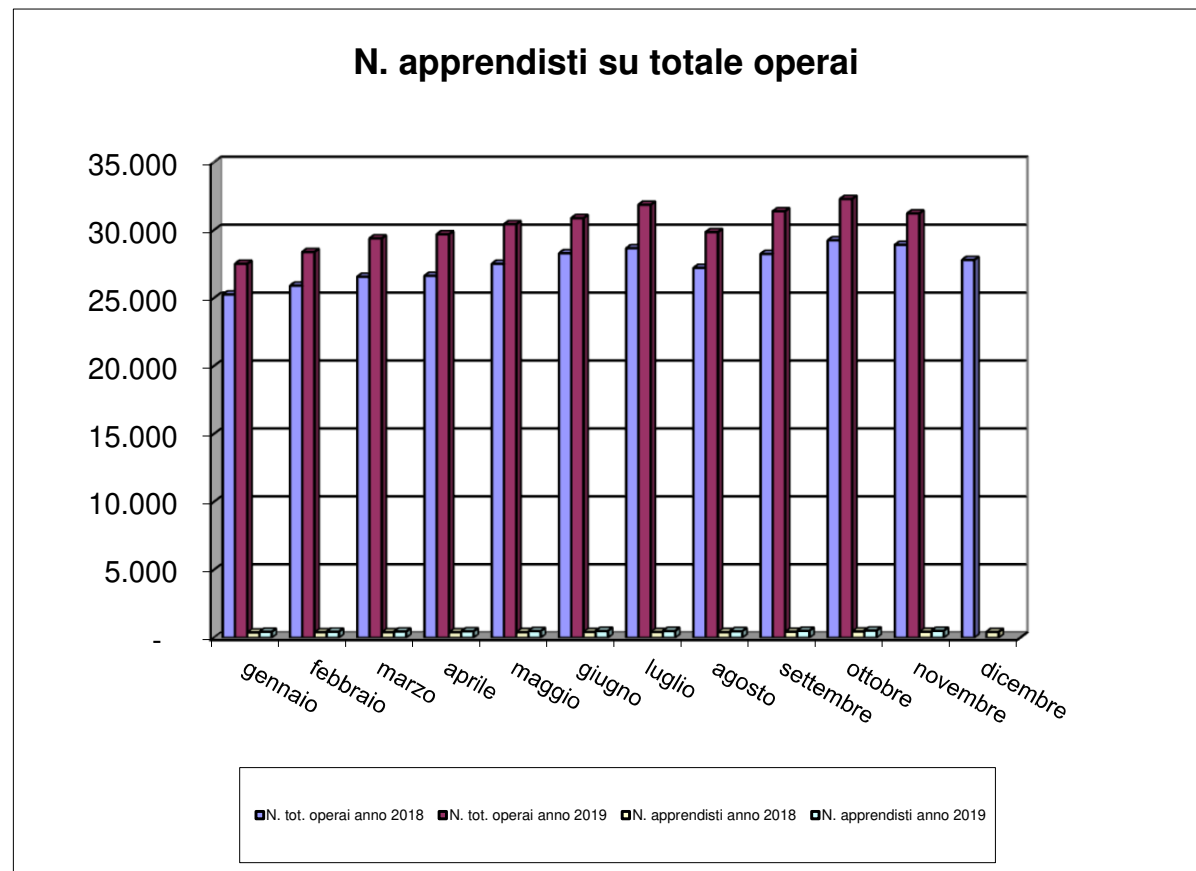

Imprese con titolare straniero

N. imprese con titolare straniero			n tot. imprese		% sul N. tot. imprese	
mese	anno 2018	anno 2019	anno 2018	anno 2019	anno 2018	anno 2019
gennaio	761	857	5.204	5.303	14,62%	16,16%
febbraio	793	893	5.243	5.408	15,12%	16,51%
marzo	829	916	5.321	5.514	15,58%	16,61%
aprile	838	947	5.330	5.558	15,72%	17,04%
maggio	875	963	5.429	5.632	16,12%	17,10%
giugno	883	994	5.475	5.686	16,13%	17,48%
luglio	884	998	5.460	5.742	16,19%	17,38%
agosto	830	929	5.250	5.516	15,81%	16,84%
settembre	869	970	5.403	5.648	16,08%	17,17%
ottobre	902	1000	5.483	5.711	16,45%	17,51%
novembre	897	939	5.494	5.562	16,33%	16,88%
dicembre	880		5.432		16,20%	

Andamento imprese con titolare straniero

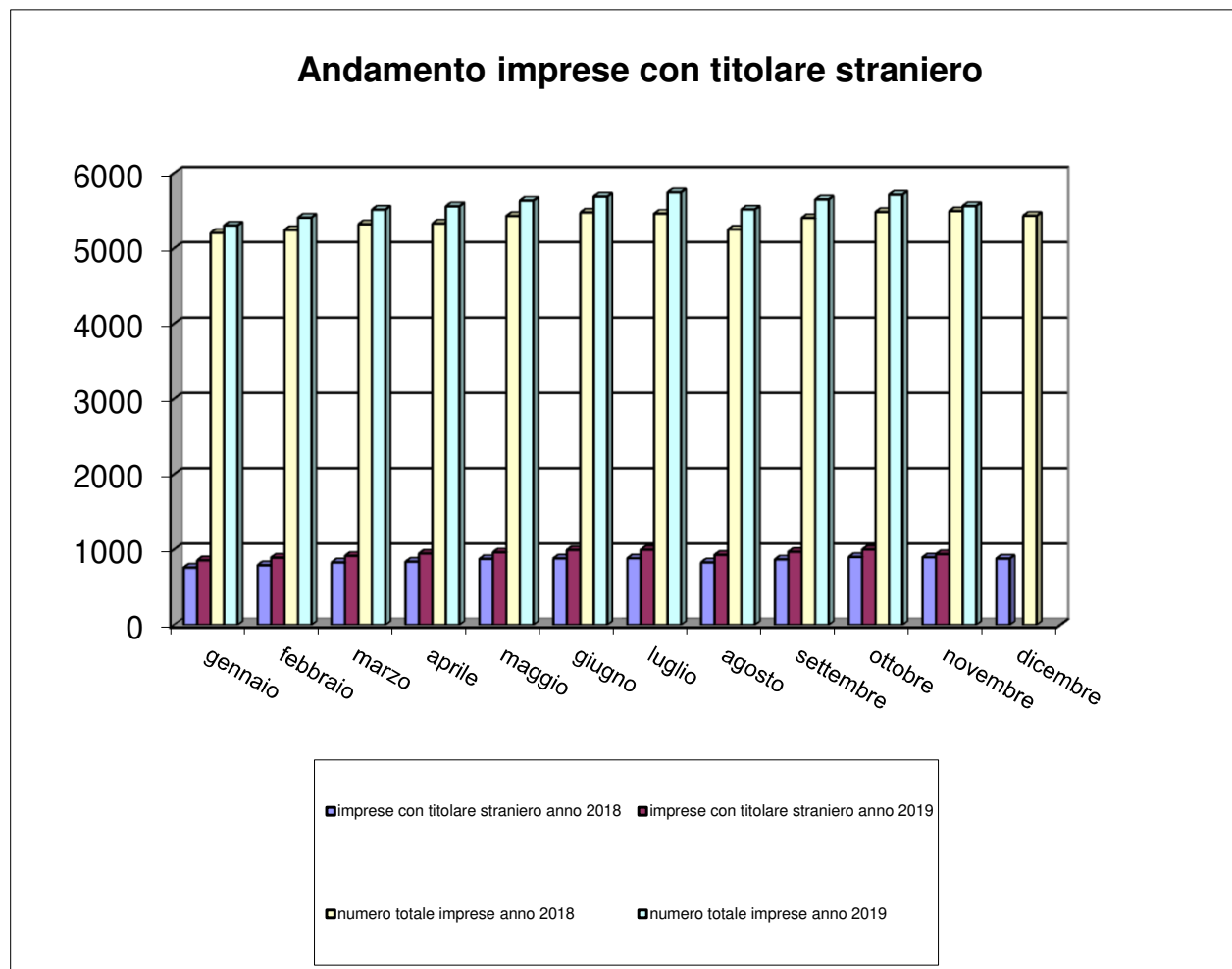

Andamento verifiche in cantiere 2018-19

Gennaio-Dicembre 2018		
cantieri verificati	Imprese controllate	Operai controllati
1.028	2.888	6.362

Gennaio - Novembre 2019			
n. accessi	cantieri verificati	Imprese controllate	Operai controllati
7.574	2.670	6.542	12.882

Il numero di accessi si riferisce al numero totale di interventi eseguiti a prescindere dallo stato del cantiere