CASSA EDILE DI MILANO, LODI, MONZA E BRIANZA

Ente bilaterale costituito da Assimpredil Ance
FENEALUIL, FILCA CISL, FILLEA CGIL

DAL 1919 100 ANNI

Trend dati Cassa Edile

Periodo gennaio – dicembre 2018/2019 e aggiornamenti 2020

(*Giugno-Luglio 2020*)

Milano, 21 settembre 2020

N. lavoratori e imprese

	numero lavoratori					numero imprese				
mese	**anno 2016**	**anno 2017**	**anno 2018**	**anno 2019**	**anno 2020**	**anno 2016**	**anno 2017**	**anno 2018**	**anno 2019**	**anno 2020**
gennaio	24.556	25.554	25.264	27.528	31.185	5.360	5.314	5.206	5.307	5.711
febbraio	24.864	25.845	25.915	28.410	31.899	5.421	5.353	5.245	5.415	5.776
marzo	25.075	26.370	26.575	29.421	30.858	5.482	5.400	5.322	5.523	5.655
aprile	25.473	26.236	26.641	29.739	27.884	5.506	5.396	5.331	5.568	5.430
maggio	26.572	26.855	27.524	30.461	30.348	5.566	5.437	5.431	5.642	5.581
giugno	26.606	26.853	28.305	30.939	31.706*	5.579	5.430	5.477	5.708	5.628*
luglio	27.068	26.673	28.675	31.935	31.940*	5.577	5.433	5.463	5.766	5.524*
agosto	25.975	25.595	27.232	29.946		5.407	5.255	5.254	5.547	
settembre	27.074	26.251	28.264	31.569		5.495	5.362	5.407	5.701	
ottobre	27.228	26.510	29.252	32.881		5.533	5.450	5.485	5.834	
novembre	27.224	26.729	28.920	32.793		5.530	5.461	5.496	5.845	
dicembre	26.477	25.812	27.814	31.611		5.437	5.342	5.435	5.769	

La nota vale per tutti i dati correlati delle tabelle successive

1) (*) In riferimento ai mesi di **Giugno** e **Luglio 2020** si specifica che i dati esposti non sono ancora consolidati.

2) Anche per i mesi precedenti potrebbero registrarsi variazioni in incremento date dagli adempimenti tardivi delle imprese.

N. lavoratori e imprese

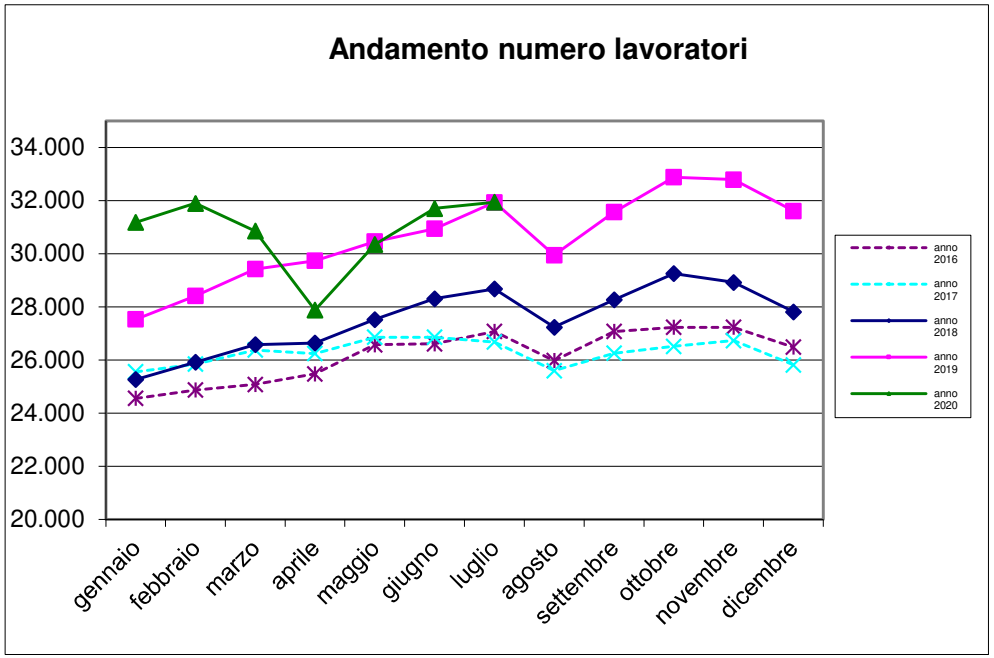

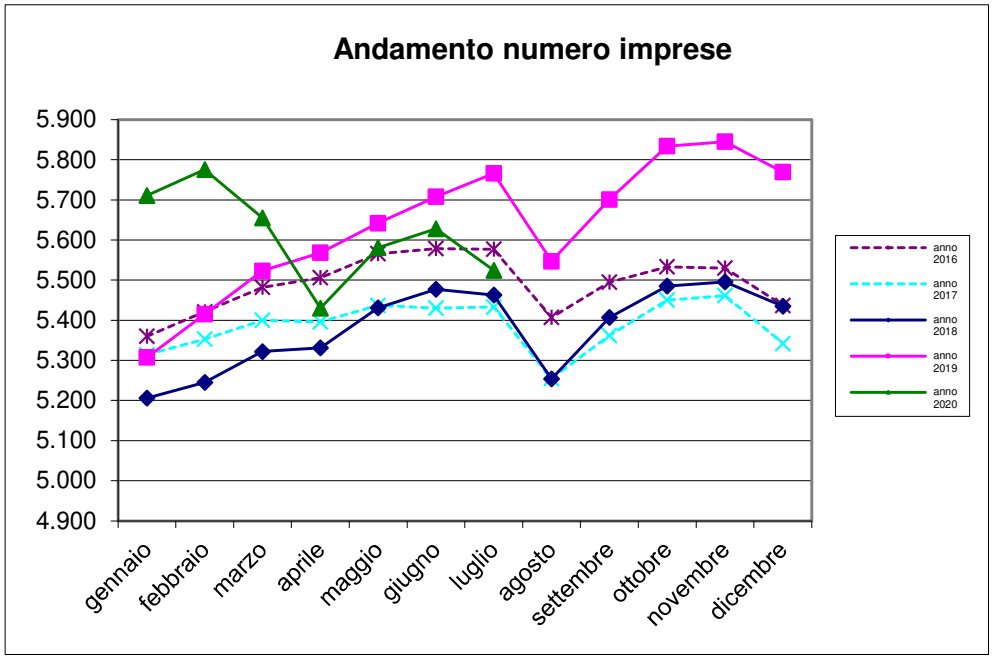

Massa salari e ore dichiarate

	massa salariale			somma ore lavorate			somma altre ore		
mese	anno 2018	anno 2019	anno 2020	anno 2018	anno 2019	anno 2020	anno 2018	anno 2019	anno 2020
gennaio	€ 35.715.254	€ 39.973.215	€ 43.574.305	3.182.270,70	3.542.927,20	3.847.796,90	1.278.273,00	1.322.617,00	1.461.956,00
febbraio	€ 32.800.822	€ 36.644.935	€ 41.034.285	3.241.087,20	3.593.629,50	4.016.632,10	645.549,00	658.640,00	815.135,00
marzo	€ 36.209.500	€ 40.463.055	€ 20.123.203	3.584.146,10	3.972.376,00	1.959.102,80	758.671,00	655.744,00	3.219.192,00
aprile	€ 36.052.384	€ 41.357.102	€ 7.574.024	3.196.069,40	3.643.331,50	408.865,00	1.004.361,00	1.284.262,00	4.601.776,00
maggio	€ 40.833.302	€ 44.879.690	€ 35.171.318	3.855.937,80	4.203.439,90	3.218.344,30	854.927,00	1.002.035,00	1.596.918,00
giugno	€ 40.264.779	€ 42.910.276	€ 42.731.913	3.795.464,80	4.010.521,80	3.952.722,50	834.948,00	869.754,00	1.300.193,00
luglio	€ 41.234.200	€ 46.990.451	€ 45.766.113	4.053.329,90	4.605.704,70	4.474.688,50	678.483,00	880.845,00	1.057.079,00
agosto	€ 26.137.265	€ 27.335.188		2.373.975,40	2.463.014,10		2.283.332,00	2.476.428,00	
settembre	€ 36.989.438	€ 42.800.710		3.632.253,60	4.186.949,60		566.881,00	757.756,00	
ottobre	€ 43.329.460	€ 47.817.881		4.261.306,40	4.687.269,10		701.025,00	950.651,00	
novembre	€ 41.818.326	€ 43.370.550		3.903.391,50	4.020.405,20		881.765,00	1.177.955,00	
dicembre	€ 37.120.251	€ 42.913.120		2.988.496,30	3.485.760,00		1.652.687,50	2.082.352,00	

Trend massa salariale dichiarata

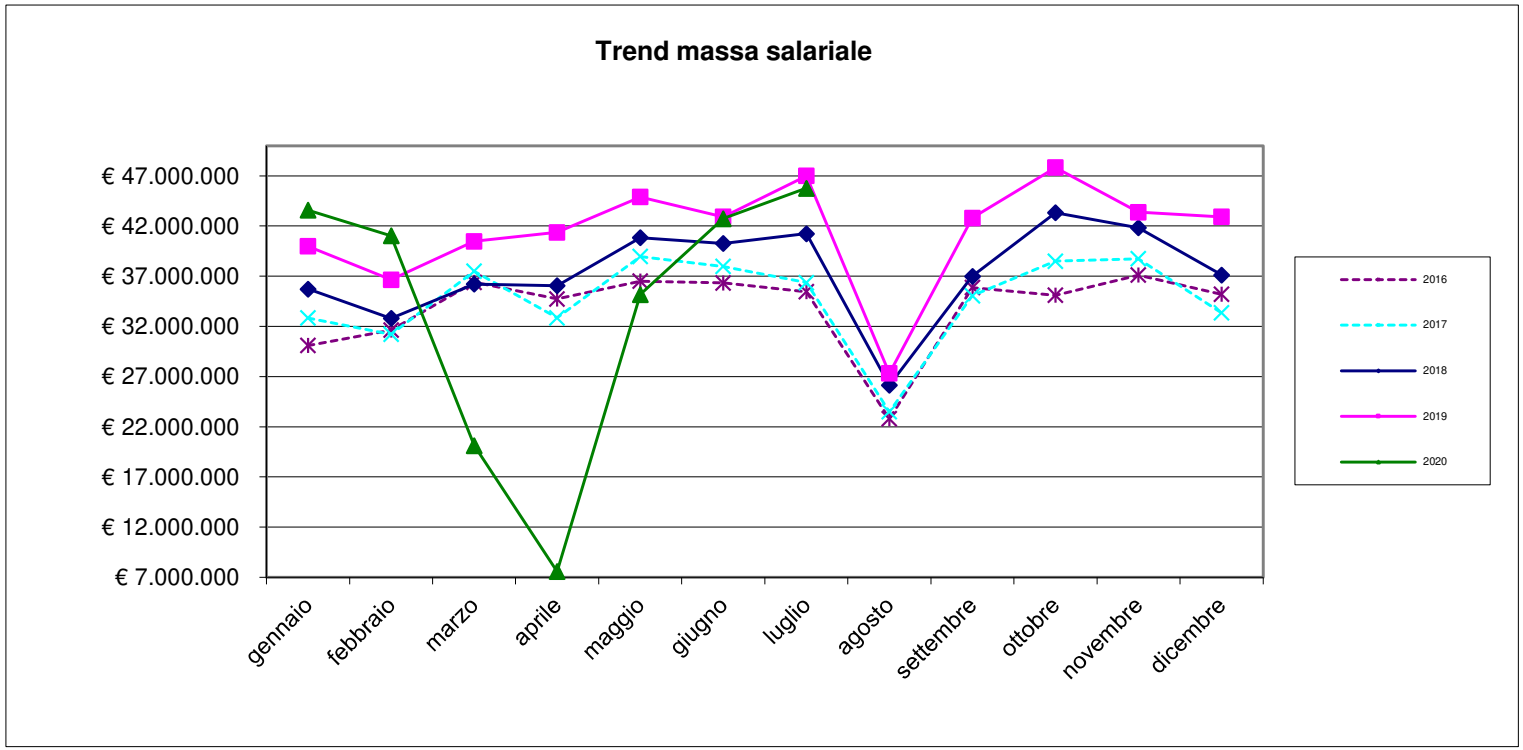

Trend ore lavorate/ore lavorabili

ore lavorate			media ore lavorate		% ore lavorate su ore	
mese	anno 2019	anno 2020	anno 2019	anno 2020	anno 2019	anno 2020
gennaio	3.542.927,20	3.847.796,90	128,70	123,39	80,44%	77,12%
febbraio	3.593.629,50	4.016.632,10	126,49	125,92	79,06%	78,70%
marzo	3.972.376,00	1.959.102,80	135,02	63,49	84,39%	39,68%
aprile	3.643.331,50	408.865,00	122,51	14,66	76,57%	9,16%
maggio	4.203.439,90	3.218.344,30	137,99	106,05	86,25%	66,28%
giugno	4.010.521,80	3.952.722,50	129,63	124,67	81,02%	77,92%
luglio	4.605.704,70	4.474.688,50	144,22	140,10	90,14%	87,56%
agosto	2.463.014,10		82,25		51,41%	
settembre	4.186.949,60		132,63		82,89%	
ottobre	4.687.269,10		142,55		89,10%	
novembre	4.020.405,20		122,60		76,62%	
dicembre	3.485.760,00		110,27		68,92%	

Ore lavorabili mese =160

Trend lavoratori stranieri/sul totale dei lavoratori iscritti

lavoratori stranieri per nascita				totale numero lavoratori			% lavoratori stranieri sul totale dei lavoratori		
mese	anno 2018	anno 2019	anno 2020	anno 2018	anno 2019	anno 2020	anno 2018	anno 2019	anno 2020
gennaio	12.123	13.947	16.414	25.264	27.528	31.185	47,985	50,665	52,634
febbraio	12.764	14.591	17.056	25.915	28.410	31.899	49,253	51,359	53,469
marzo	13.231	15.254	16.555	26.575	29.421	30.858	49,787	51,847	53,649
aprile	13.251	15.503	14.635	26.641	29.739	27.884	49,739	52,130	52,485
maggio	13.708	15.932	16.207	27.524	30.461	30.348	49,804	52,303	53,404
giugno	14.140	16.240	17.123	28.305	30.939	31.706	49,956	52,490	54,006
luglio	14.396	16.878	17.188	28.675	31.935	31.940	50,204	52,851	53,813
agosto	13.501	15.549		27.232	29.946		49,578	51,923	
settembre	14.324	16.703		28.264	31.569		50,679	52,909	
ottobre	14.978	17.633		29.252	32.881		51,203	53,627	
novembre	14.867	17.547		28.920	32.793		51,407	53,508	
dicembre	14.141	16.758		27.814	31.611		50,841	53,013	

Rapporto lavoratori stranieri/totale lavoratori iscritti

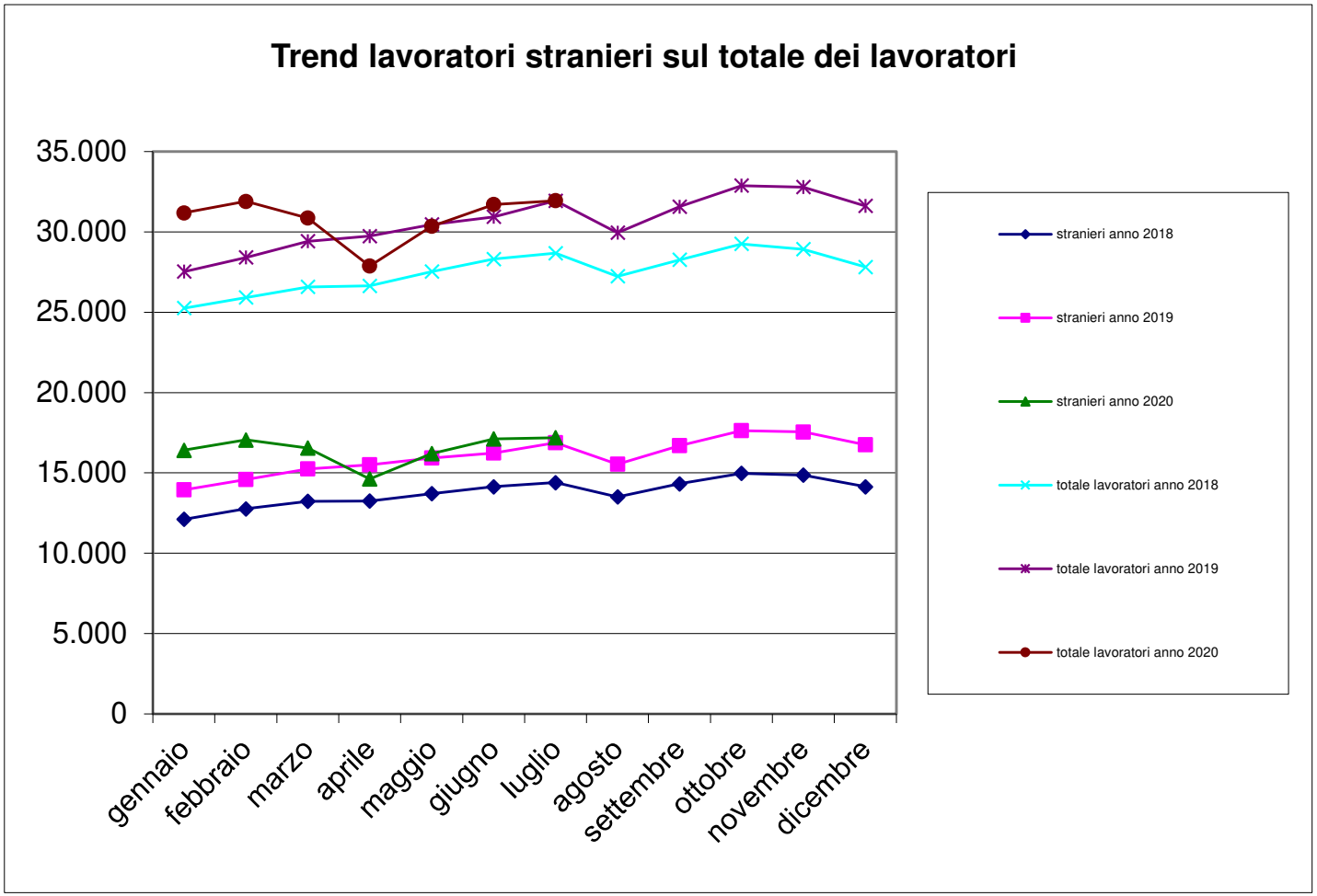

Trend lavoratori a part-time/totale lavoratori iscritti

n. lavoratori part-time			tot. n. lavoratori		% lavoratori part-time sul tot. lavoratori	
mese	anno 2019	anno 2020	anno 2019	anno 2020	anno 2019	anno 2020
gennaio	473	489	27.528	31.185	1,72%	1,57%
febbraio	482	508	28.410	31.899	1,70%	1,59%
marzo	505	520	29.421	30.858	1,72%	1,69%
aprile	502	483	29.739	27.884	1,69%	1,73%
maggio	497	517	30.461	30.348	1,63%	1,70%
giugno	507	511	30.939	31.706	1,64%	1,61%
luglio	505	510	31.935	31.940	1,58%	1,60%
agosto	474		29.946		1,58%	
settembre	496		31.569		1,57%	
ottobre	524		32.881		1,59%	
novembre	530		32.793		1,62%	
dicembre	503		31.611		1,59%	

N. lavoratori a part-time / totale lavoratori iscritti

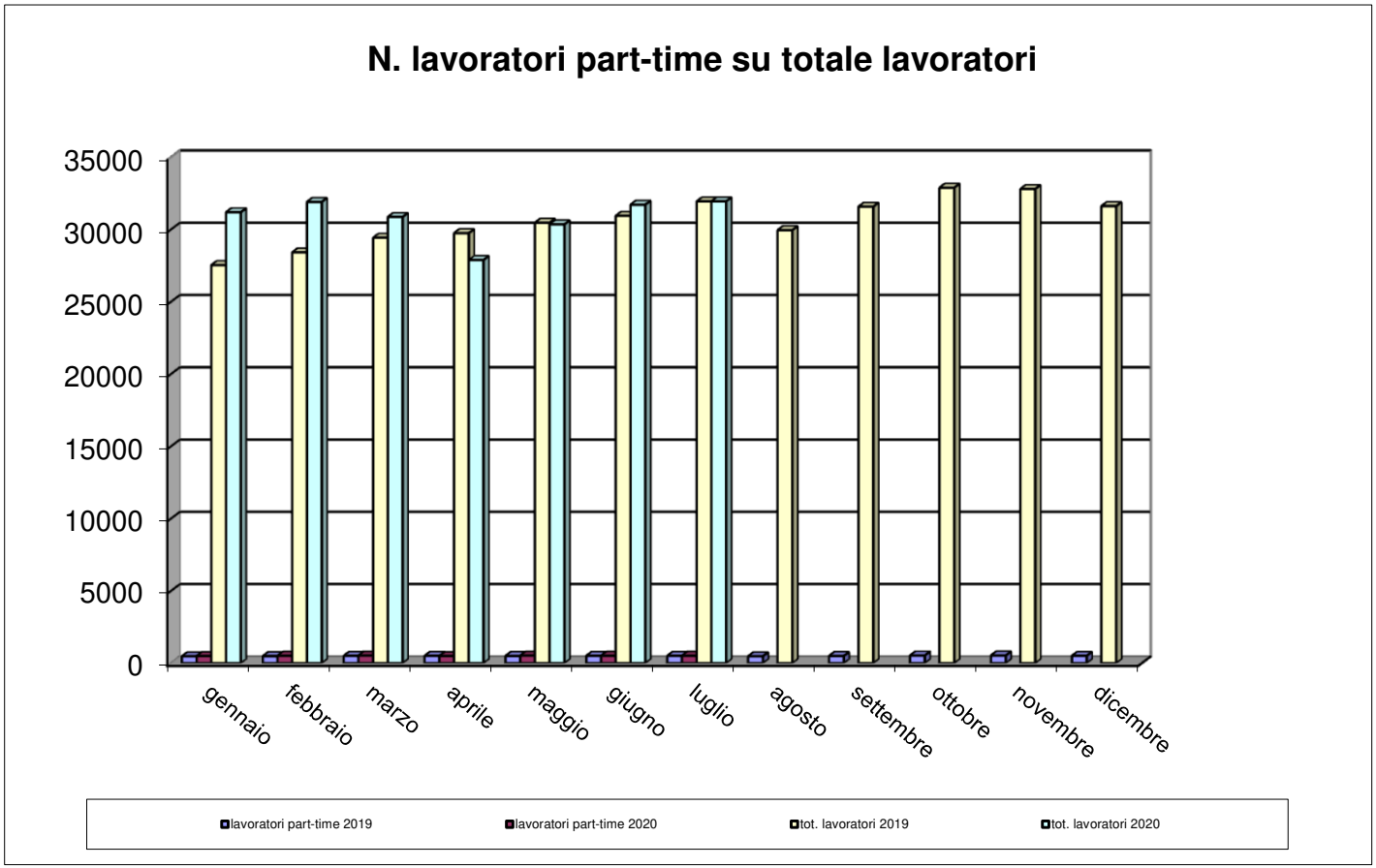

Trend CIG

numero lavoratori				numero imprese			Ore CIG		
mese	anno 2018	anno 2019	anno 2020	anno 2018	anno 2019	anno 2020	anno 2018	anno 2019	anno 2020
gennaio	25.264	27.528	31.185	5.206	5.307	5.711	73.472	75.451	26.917
febbraio	25.915	28.410	31.899	5.245	5.415	5.776	127.315	58.097	35.691
marzo	26.575	29.421	30.858	5.322	5.523	5.655	167.418	40.409	2.350.907
aprile	26.641	29.739	27.884	5.331	5.568	5.430	100.146	118.021	3.894.542
maggio	27.524	30.461	30.348	5.431	5.642	5.581	89.368	72.371	836.905
giugno	28.305	30.939	31.706	5.477	5.708	5.628	52.877	21.386	356.691
luglio	28.675	31.935	31.940	5.463	5.766	5.524	29.489	32.718	166.626
agosto	27.232	29.946		5.254	5.547		14.305	12.637	
settembre	28.264	31.569		5.407	5.701		15.157	27.256	
ottobre	29.252	32.881		5.485	5.834		90.419	128.204	
novembre	28.920	32.793		5.496	5.845		95.297	236.261	
dicembre	27.814	31.611		5.435	5.769		33.735	94.254	

Trend CIG

	Ore CIG			somma ore lavorate		
mese	**anno 2018**	**anno 2019**	**anno 2020**	**anno 2018**	**anno 2019**	**anno 2020**
gennaio	73.472,00	75.451,00	26.917,00	3.182.270,70	3.542.927,20	3.847.796,90
febbraio	127.315,00	58.097,00	35.691,00	3.241.087,20	3.593.629,50	4.016.632,10
marzo	167.418,00	40.409,00	2.350.907,00	3.584.146,10	3.972.376,00	1.959.102,80
aprile	100.146,00	118.021,00	3.894.542,00	3.196.069,40	3.643.331,50	408.865,00
maggio	89.368,00	72.371,00	836.905,00	3.855.937,80	4.203.439,90	3.218.344,30
giugno	52.877,00	21.386,00	356.691,00	3.795.464,80	4.010.521,80	3.952.722,50
luglio	29.489,00	32.718,00	166.626,00	4.053.329,90	4.605.704,70	4.474.688,50
agosto	14.305,00	12.637,00		2.373.975,40	2.463.014,10	
settembre	15.157,00	27.256,00		3.632.253,60	4.186.949,60	
ottobre	90.419,00	128.204,00		4.261.306,40	4.687.269,10	
novembre	95.297,00	236.261,00		3.903.391,50	4.020.405,20	
dicembre	33.735,00	94.254,00		2.988.496,30	3.485.760,00	

Flussi operai assunti /cessati 2019-20

	operai assunti anno 2019			operai assunti anno 2020			operai cessati anno 2019			operai cessati anno 2020		
mese	italiani	stranieri	tot. assunti	italiani	stranieri	tot. assunti	italiani	stranieri	tot. cessati	italiani	stranieri	tot. cessati
gennaio	1.257	1.878	**3.135**	1.202	2.121	**3.323**	810	1.312	**2.122**	922	1.420	**2.342**
febbraio	961	1.719	**2.680**	1.072	2.088	**3.160**	726	1.323	**2.049**	916	1.555	**2.471**
marzo	933	1.780	**2.713**	479	1.104	**1.583**	1.025	1.532	**2.557**	883	1.863	**2.746**
aprile	881	1.558	**2.439**	40	52	**92**	843	1.686	**2.529**	349	543	**892**
maggio	1.091	1.888	**2.979**	1.023	1.979	**3.002**	848	1.600	**2.448**	542	882	**1.424**
giugno	1.032	1.958	**2.990**	866	1.842	**2.708**	884	1.489	**2.373**	688	1.300	**1.988**
luglio	1.017	1.938	**2.955**	960	1.756	**2.716**	1.199	2.379	**3.578**	884	1.867	**2.751**
agosto	540	953	**1.493**				883	1.636	**2.519**			
settembre	1.320	2.882	**4.202**				841	1.567	**2.408**			
ottobre	1.013	2.205	**3.218**				924	1.838	**2.762**			
novembre	843	1.602	**2.445**				793	1.647	**2.440**			
dicembre	493	882	**1.375**				1.392	2.552	**3.944**			

Operaio cessato = operaio licenziato o dimissionario

Numero complessivo lavoratori

Numero complessivo lavoratori	
Luglio 2020 – Agosto 2019	**Luglio 2019 – Agosto 2018**
49.911	49.486

Il dato è riferito al numero di operai che sono stati denunciati almeno per una mensilità nel periodo di riferimento

Periodo di riferimento = dal mese di riferimento dell'estrazione (Luglio) ai dodici mesi precedenti.

Andamento apprendisti/n. tot. lavoratori iscritti

N. totale operai			Apprendisti		% Apprendisti/Operai	
mese	anno 2019	anno 2020	anno 2019	anno 2020	anno 2019	anno 2020
gennaio	27.528	31.185	438	525	1,59%	1,68%
febbraio	28.410	31.899	450	539	1,58%	1,69%
marzo	29.421	30.858	456	525	1,55%	1,70%
aprile	29.739	27.884	473	498	1,59%	1,79%
maggio	30.461	30.348	487	532	1,60%	1,75%
giugno	30.939	31.706	503	556	1,63%	1,75%
luglio	31.935	31.940	504	527	1,58%	1,65%
agosto	29.946		486	213	1,62%	
settembre	31.569		518	0	1,64%	
ottobre	32.881		536	0	1,63%	
novembre	32.793		531	0	1,62%	
dicembre	31.611		504	0	1,59%	

Andamento apprendisti/n. tot. lavoratori iscritti

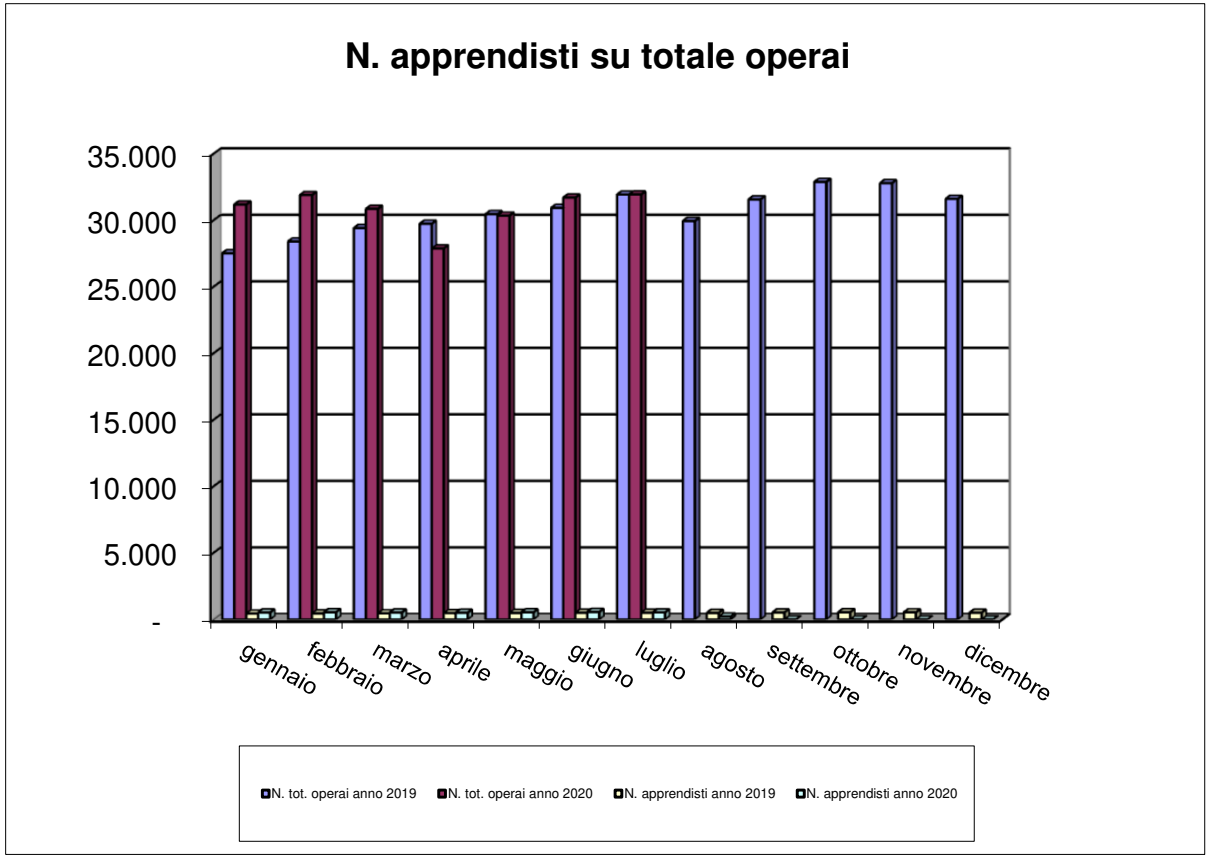

Imprese con titolare straniero

N. imprese con titolare straniero			n tot. imprese		% sul N. tot. imprese	
mese	anno 2019	anno 2020	anno 2019	anno 2020	anno 2019	anno 2020
gennaio	859	984	5.307	5.711	16,19%	17,23%
febbraio	897	1.026	5.415	5.776	16,57%	17,76%
marzo	919	1.000	5.523	5.655	16,64%	17,68%
aprile	950	932	5.568	5.430	17,06%	17,16%
maggio	968	966	5.642	5.581	17,16%	17,31%
giugno	1.003	953	5.708	5.628	17,57%	16,93%
luglio	1.008	905	5.766	5.524	17,48%	16,38%
agosto	941		5.547		16,96%	
settembre	991		5.701		17,38%	
ottobre	1.043		5.834		17,88%	
novembre	1.051		5.845		17,98%	
dicembre	1.019		5.769		17,66%	

Andamento imprese con titolare straniero

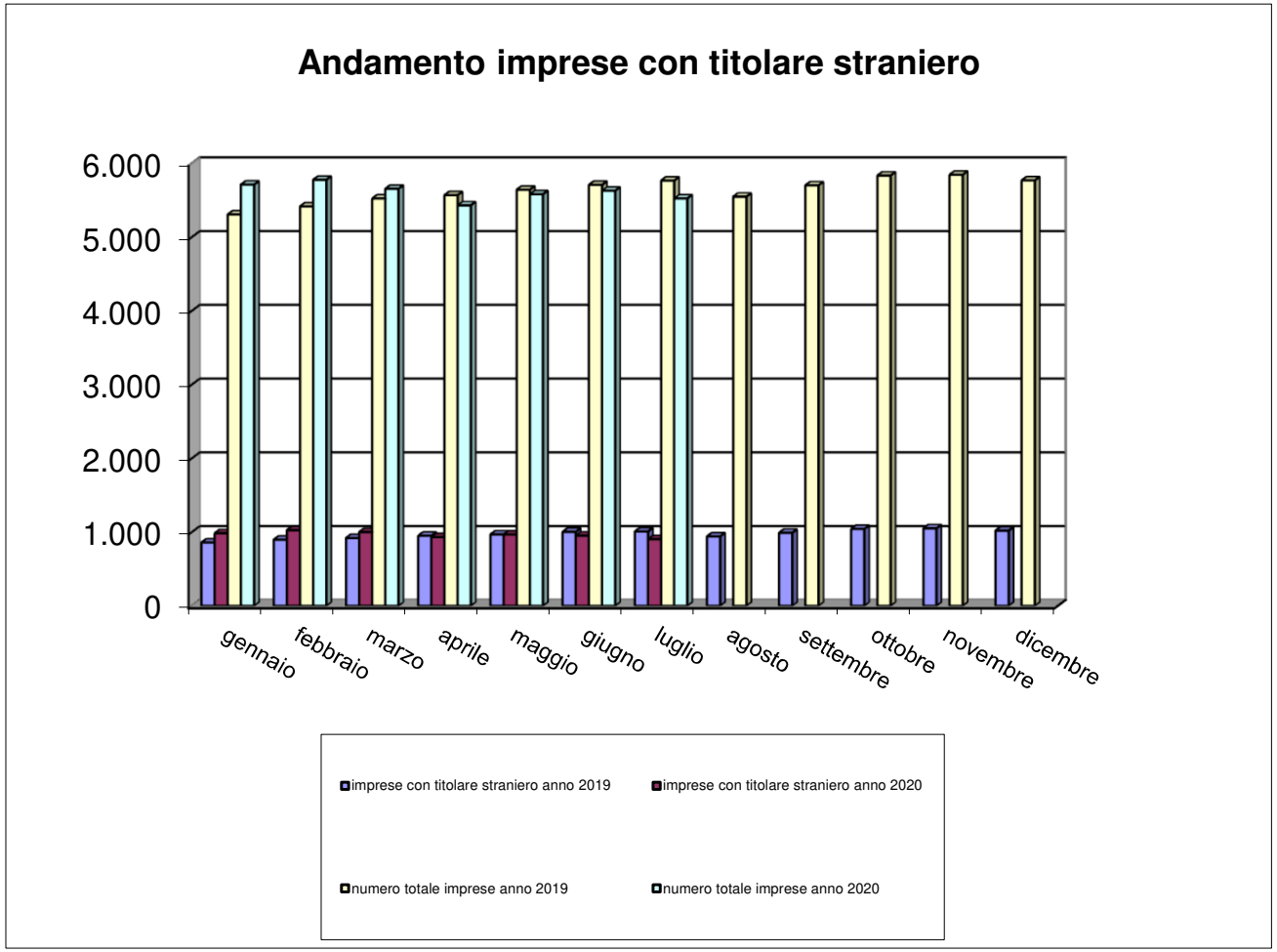

Andamento verifiche in cantiere 2019-20

	Gennaio - Dicembre 2019			
periodo	**n. Accessi**	**cantieri verificati**	**Imprese controllate**	**Operai controllati**
totale	**8.277**	**2.897**	**7.096**	**13.786**

	Gennaio - Luglio 2020			
periodo	**n. accessi**	**cantieri verificati**	**Imprese controllate**	**Operai controllati**
totale	**3.290**	**886**	**2.285**	**4.574**

Il numero di accessi si riferisce al numero totale di interventi eseguiti a prescindere dallo stato del cantiere

Si segnala che nei mesi di Marzo, Aprile e Maggio 2020 l'attività di visita in cantiere è stata sospesa a causa della pandemia da COVID-19