



# CASSA EDILE DI MILANO, LODI, MONZA E BRIANZA

Ente bilaterale costituito da Assimpredil Ance  
FENEALUIL, FILCA CISL, FILLEA CGIL

## Trend dati Cassa Edile

Periodo gennaio – dicembre 2020/2021  
e aggiornamenti 2022  
(*Febbraio – Marzo 2022*)

*Milano, 20 Maggio 2022*

# N. lavoratori e imprese

mese	numero lavoratori					numero imprese				
	anno 2018	anno 2019	anno 2020	anno 2021	anno 2022	anno 2018	anno 2019	anno 2020	anno 2021	anno 2022
gennaio	25.266	27.539	31.301	33.451	39.429	5.207	5.313	5.760	6.095	6.692
febbraio	25.917	28.425	32.037	34.221	41.091*	5.246	5.424	5.838	6.204	6.809*
marzo	26.576	29.440	31.155	35.481	41.090*	5.323	5.533	5.757	6.314	6.759*
aprile	26.645	29.750	28.232	35.764		5.333	5.575	5.565	6.374	
maggio	27.532	30.478	31.009	36.032		5.434	5.653	5.789	6.416	
giugno	28.309	30.957	32.773	36.896		5.479	5.720	5.926	6.496	
luglio	28.683	31.972	34.048	37.390		5.466	5.784	6.028	6.573	
agosto	27.240	29.990	32.526	35.067		5.258	5.565	5.937	6.393	
settembre	28.267	31.634	34.299	37.609		5.409	5.723	6.066	6.563	
ottobre	29.260	32.964	34.871	39.011		5.490	5.863	6.161	6.686	
novembre	28.928	32.895	34.868	39.836		5.501	5.881	6.170	6.758	
dicembre	27.819	31.725	34.012	39.351		5.439	5.812	6.131	6.752	

La nota vale per tutti i dati correlati delle tabelle successive

- 1) (\*) In riferimento ai mesi di **Febbraio** e **Marzo 2022** si specifica che i dati esposti non sono ancora consolidati.
- 2) Anche per i mesi precedenti potrebbero registrarsi variazioni in incremento date dagli adempimenti tardivi delle imprese.

# N. lavoratori e imprese

Andamento numero lavoratori

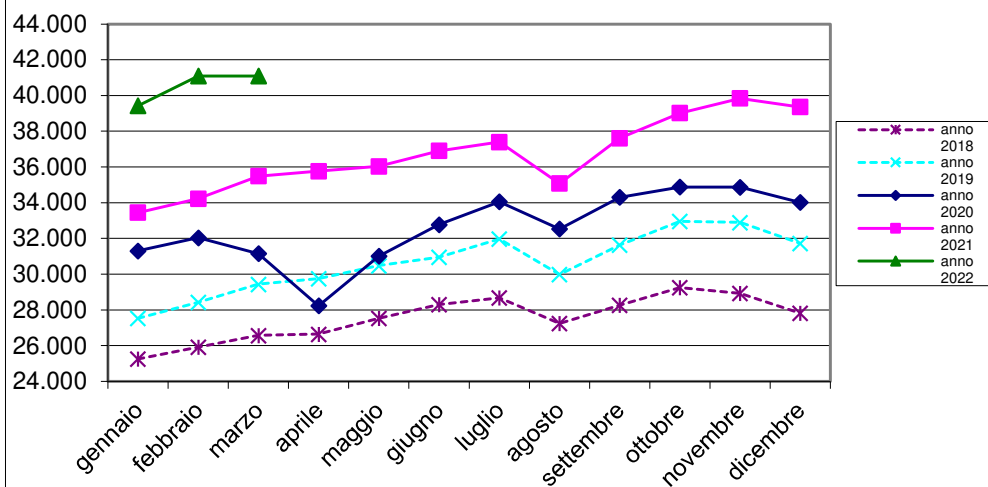

Andamento numero imprese

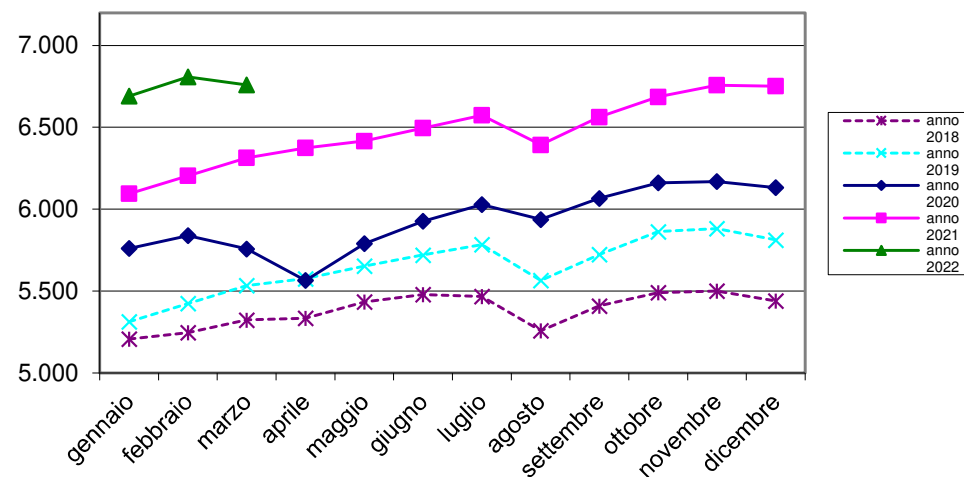

# Massa salari e ore dichiarate

mese	massa salariale			somma ore lavorate			somma altre ore		
	anno 2020	anno 2021	anno 2022	anno 2020	anno 2021	anno 2022	anno 2020	anno 2021	anno 2022
gennaio	€ 43.738.414	€ 41.404.096	€ 51.078.146	3.863.160,4	3.551.078,3	4.434.293,8	1.465.714,0	1.710.216,0	3.053.747,1
febbraio	€ 41.165.800	€ 42.203.102	€ 52.911.879	4.032.713,6	4.078.303,3	5.143.125,2	818.587,0	1.055.668,0	1.878.782,4
marzo	€ 20.309.306	€ 50.209.891	€ 61.502.481	1.977.183,8	4.855.450,7	5.826.255,5	3.253.786,0	1.193.558,0	2.124.406,8
aprile	€ 7.730.612	€ 51.741.929		418.858,0	4.514.101,0		4.655.753,0	1.618.688,0	
maggio	€ 35.817.506	€ 50.041.174		3.279.855,3	4.602.443,4		1.635.657,0	1.357.929,5	
giugno	€ 43.991.904	€ 51.958.650		4.074.068,5	4.784.083,8		1.345.364,0	1.314.705,5	
luglio	€ 48.353.712	€ 52.050.701		4.737.560,0	5.054.439,4		1.139.627,0	1.100.060,5	
agosto	€ 32.158.638	€ 34.418.956		2.922.515,7	3.094.793,9		2.534.360,0	3.032.575,0	
settembre	€ 46.506.055	€ 52.540.869		4.497.533,9	5.097.271,9		1.135.209,0	1.077.526,0	
ottobre	€ 47.213.562	€ 53.030.365		4.574.917,2	5.153.210,8		1.182.053,0	1.710.268,3	
novembre	€ 48.175.237	€ 57.102.092		4.426.168,6	5.277.365,0		1.381.071,0	2.099.491,0	
dicembre	€ 45.196.847	€ 59.048.422		3.607.686,4	4.838.669,3		2.567.130,0	3.498.616,3	

# Trend massa salariale dichiarata

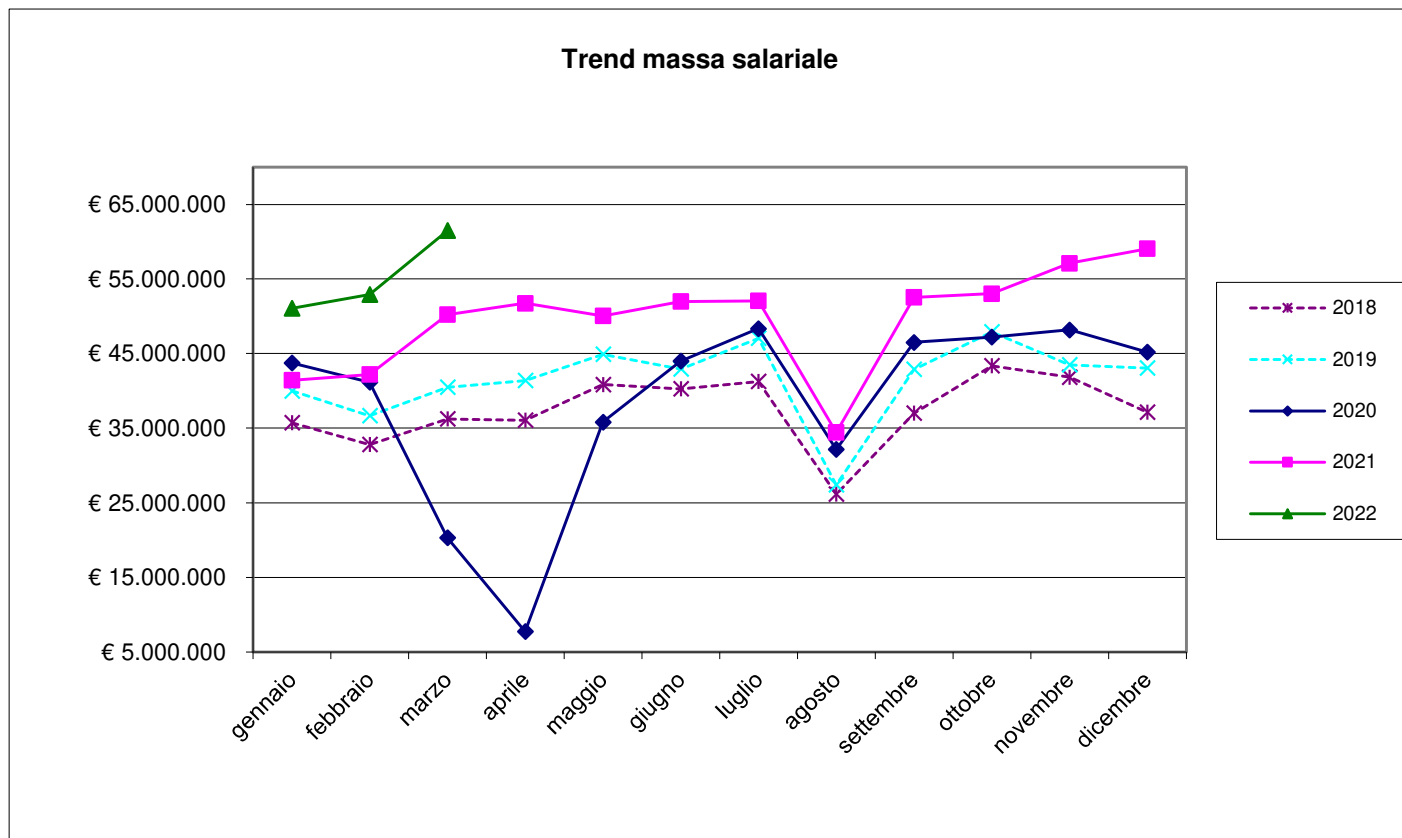

# Trend ore lavorate/ore lavorabili

mese	ore lavorate		media ore lavorate		% ore lavorate su ore	
	anno 2021	anno 2022	anno 2021	anno 2022	anno 2021	anno 2022
gennaio	3.551.078,30	4.434.293,80	106,16	112,46	66,35%	70,29%
febbraio	4.078.303,30	5.143.125,20	119,18	125,16	74,48%	78,23%
marzo	4.855.450,70	5.826.255,50	136,85	141,79	85,53%	88,62%
aprile	4.514.101,00		126,22		78,89%	
maggio	4.602.443,40		127,73		79,83%	
giugno	4.784.083,80		129,66		81,04%	
luglio	5.054.439,40		135,18		84,49%	
agosto	3.094.793,90		88,25		55,16%	
settembre	5.097.271,90		135,53		84,71%	
ottobre	5.153.210,80		132,10		82,56%	
novembre	5.277.365,00		132,48		82,80%	
dicembre	4.838.669,30		122,96		76,85%	

Ore lavorabili mese =160

# Trend lavoratori stranieri/ sul totale dei lavoratori iscritti

lavoratori stranieri per nascita			totale numero lavoratori			% lavoratori stranieri sul totale dei lavoratori			
mese	anno 2020	anno 2021	anno 2022	anno 2020	anno 2021	anno 2022	anno 2020	anno 2021	anno 2022
gennaio	16.501	18.380	23.029	31.301	33.451	39.429	52,717	54,946	58,406
febbraio	17.148	19.006	24.332	32.037	34.221	41.091	53,526	55,539	59,215
marzo	16.758	19.906	24.428	31.155	35.481	41.090	53,789	56,103	59,450
aprile	14.864	20.078		28.232	35.764		52,649	56,140	
maggio	16.651	20.232		31.009	36.032		53,697	56,150	
giugno	17.849	20.901		32.773	36.896		54,463	56,648	
luglio	18.681	21.274		34.048	37.390		54,867	56,898	
agosto	17.685	19.829		32.526	35.067		54,372	56,546	
settembre	18.932	21.578		34.299	37.609		55,197	57,375	
ottobre	19.363	22.629		34.871	39.011		55,528	58,007	
novembre	19.352	23.182		34.868	39.836		55,501	58,194	
dicembre	18.801	22.958		34.012	39.351		55,278	58,342	

# Rapporto lavoratori stranieri/ totale lavoratori iscritti

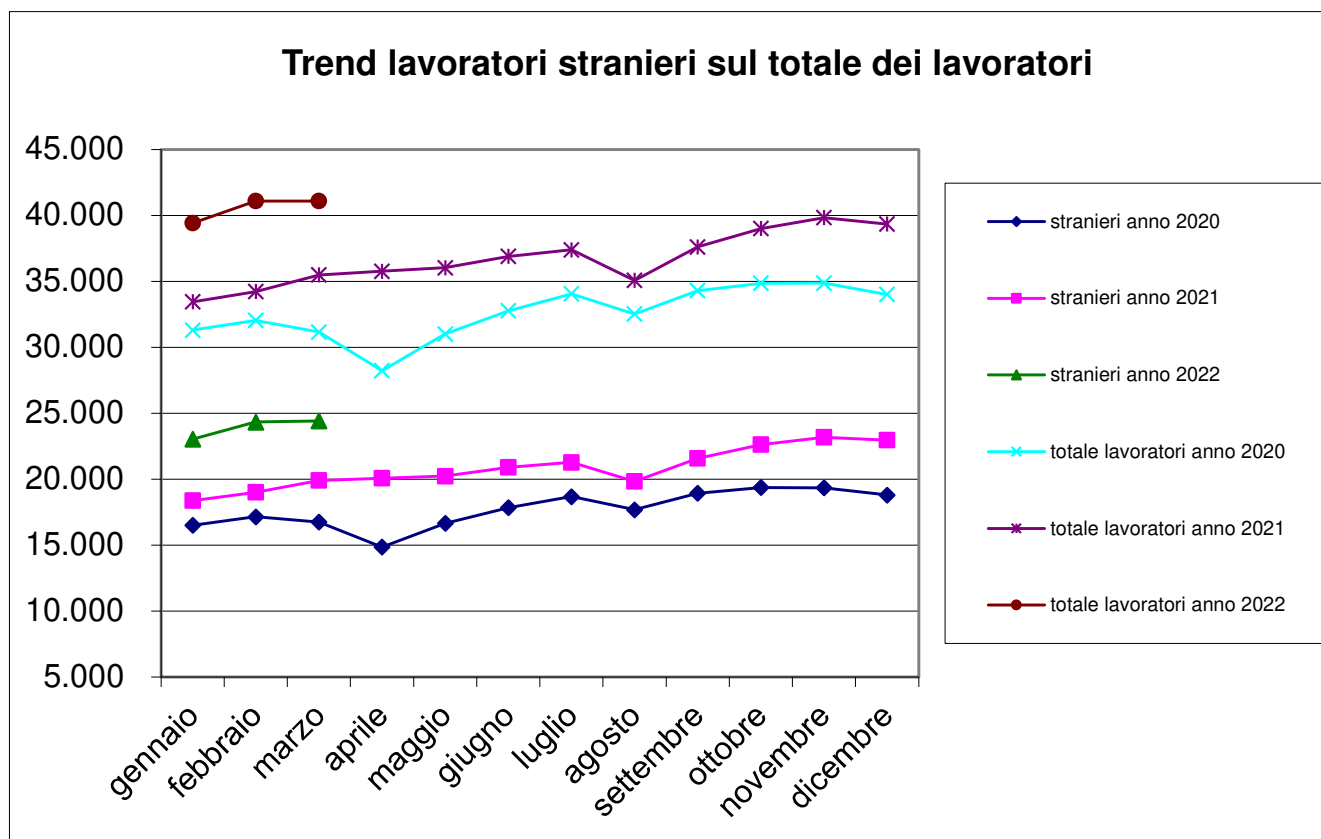



# Trend lavoratori a part-time/ totale lavoratori iscritti

n. lavoratori part-time			tot. n. lavoratori		% lavoratori part-time sul tot.	
mese	anno 2021	anno 2022	anno 2021	anno 2022	anno 2021	anno 2022
gennaio	588	658	33.451	39.429	1,76%	1,67%
febbraio	594	667	34.221	41.091	1,74%	1,62%
marzo	612	700	35.481	41.090	1,72%	1,70%
aprile	615		35.764		1,72%	
maggio	629		36.032		1,75%	
giugno	635		36.896		1,72%	
luglio	655		37.390		1,75%	
agosto	618		35.067		1,76%	
settembre	649		37.609		1,73%	
ottobre	676		39.011		1,73%	
novembre	676		39.836		1,70%	
dicembre	658		39.351		1,67%	

# N. lavoratori a part-time / totale lavoratori iscritti

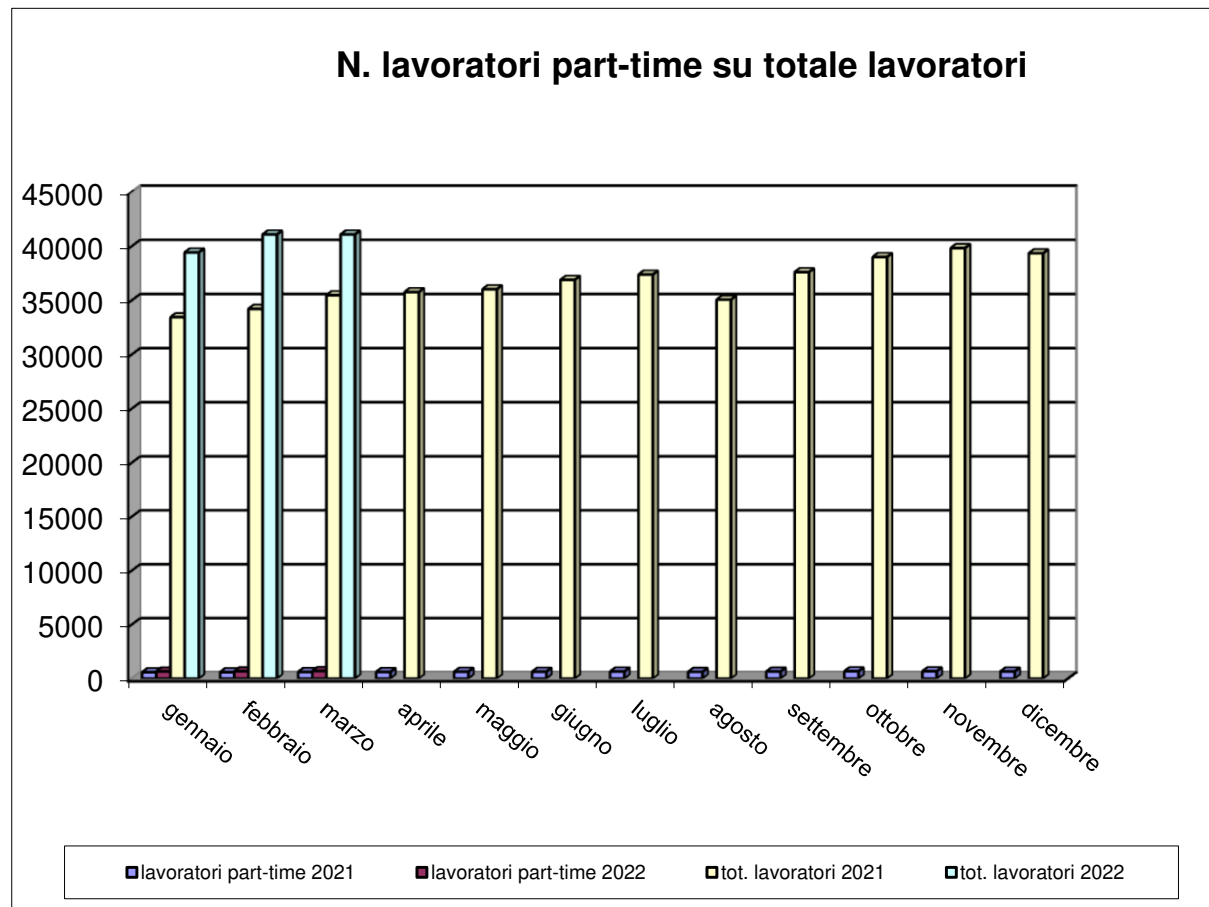

# Trend CIG

mese	numero lavoratori			numero imprese			Ore CIG		
	anno 2020	anno 2021	anno 2022	anno 2020	anno 2021	anno 2022	anno 2020	anno 2021	anno 2022
gennaio	31.301	33.451	39.429	5.760	6.095	6.692	26.925	305.736	27.640
febbraio	32.037	34.221	41.091	5.838	6.204	6.809	35.723	287.200	33.369
marzo	31.155	35.481	41.090	5.757	6.314	6.759	2.371.123	247.834	27.896
aprile	28.232	35.764		5.565	6.374		3.935.680	253.286	
maggio	31.009	36.032		5.789	6.416		860.174	255.587	
giugno	32.773	36.896		5.926	6.496		372.462	184.631	
luglio	34.048	37.390		6.028	6.573		183.116	38.171	
agosto	32.526	35.067		5.937	6.393		133.852	15.309	
settembre	34.299	37.609		6.066	6.563		181.842	23.408	
ottobre	34.871	39.011		6.161	6.686		262.237	59.437	
novembre	34.868	39.836		6.170	6.758		215.776	115.426	
dicembre	34.012	39.351		6.131	6.752		365.835	36.186	

# Trend CIG

mese	Ore CIG			somma ore lavorate		
	anno 2020	anno 2021	anno 2022	anno 2020	anno 2021	anno 2022
gennaio	26.925	305.736	27.640	3.863.160,4	3.551.078,3	4.434.293,8
febbraio	35.723	287.200	33.369	4.032.713,6	4.078.303,3	5.143.125,2
marzo	2.371.123	247.834	27.896	1.977.183,8	4.855.450,7	5.826.255,5
aprile	3.935.680	253.286		418.858,0	4.514.101,0	
maggio	860.174	255.587		3.279.855,3	4.602.443,4	
giugno	372.462	184.631		4.074.068,5	4.784.083,8	
luglio	183.116	38.171		4.737.560,0	5.054.439,4	
agosto	133.852	15.309		2.922.515,7	3.094.793,9	
settembre	181.842	23.408		4.497.533,9	5.097.271,9	
ottobre	262.237	59.437		4.574.917,2	5.153.210,8	
novembre	215.776	115.426		4.426.168,6	5.277.365,0	
dicembre	365.835	36.186		3.607.686,4	4.838.669,3	

# Flussi operai assunti / cessati 2021-22

mese	operai assunti anno 2021			operai assunti anno 2022			operai cessati anno 2021			operai cessati anno 2022		
	italiani	stranieri	tot. assunti	italiani	stranieri	tot. assunti	italiani	stranieri	tot. cessati	italiani	stranieri	tot. cessati
gennaio	1.006	2.014	<b>3.020</b>	1.246	3.234	<b>4.480</b>	697	1.334	<b>2.031</b>	897	2.073	<b>2.970</b>
febbraio	814	1.807	<b>2.621</b>	1.208	3.319	<b>4.527</b>	748	1.381	<b>2.129</b>	954	2.150	<b>3.104</b>
marzo	1.104	2.408	<b>3.512</b>	1.148	3.263	<b>4.411</b>	823	1.974	<b>2.797</b>	1.079	2.605	<b>3.684</b>
aprile	1.024	2.089	<b>3.113</b>				814	1.940	<b>2.754</b>			
maggio	918	2.046	<b>2.964</b>				899	1.705	<b>2.604</b>			
giugno	1.039	2.492	<b>3.531</b>				1.003	2.033	<b>3.036</b>			
luglio	1.023	2.172	<b>3.195</b>				1.323	2.675	<b>3.998</b>			
agosto	503	1.298	<b>1.801</b>				780	1.632	<b>2.412</b>			
settembre	1.528	3.317	<b>4.845</b>				1.096	2.122	<b>3.218</b>			
ottobre	1.260	3.053	<b>4.313</b>				1.055	2.256	<b>3.311</b>			
novembre	1.164	2.701	<b>3.865</b>				880	2.096	<b>2.976</b>			
dicembre	627	1.667	<b>2.294</b>				1.284	3.004	<b>4.288</b>			

Operaio cessato = operaio licenziato o dimissionario

# Numero complessivo lavoratori

Numero complessivo lavoratori	
Marzo 2022 – Aprile 2021	Marzo 2021 – Aprile 2020
64.062	52.167

Il dato è riferito al numero di operai che sono stati denunciati almeno per una mensilità nel periodo di riferimento

Periodo di riferimento = dal mese di riferimento dell'estrazione (Marzo) ai dodici mesi precedenti.

# Andamento apprendisti/n. tot. lavoratori iscritti

mese	N. totale operai		Apprendisti		% Apprendisti/Operai	
	anno 2021	anno 2022	anno 2021	anno 2022	anno 2021	anno 2022
gennaio	33.451	39.429	636	774	1,90%	1,96%
febbraio	34.221	41.091	658	804	1,92%	1,96%
marzo	35.481	41.090	665	811	1,87%	1,97%
aprile	35.764		709		1,98%	
maggio	36.032		721		2,00%	
giugno	36.896		753		2,04%	
luglio	37.390		758		2,03%	
agosto	35.067		710		2,02%	
settembre	37.609		750		1,99%	
ottobre	39.011		752		1,93%	
novembre	39.836		761		1,91%	
dicembre	39.351		757		1,92%	

# Andamento apprendisti/n. tot. lavoratori iscritti

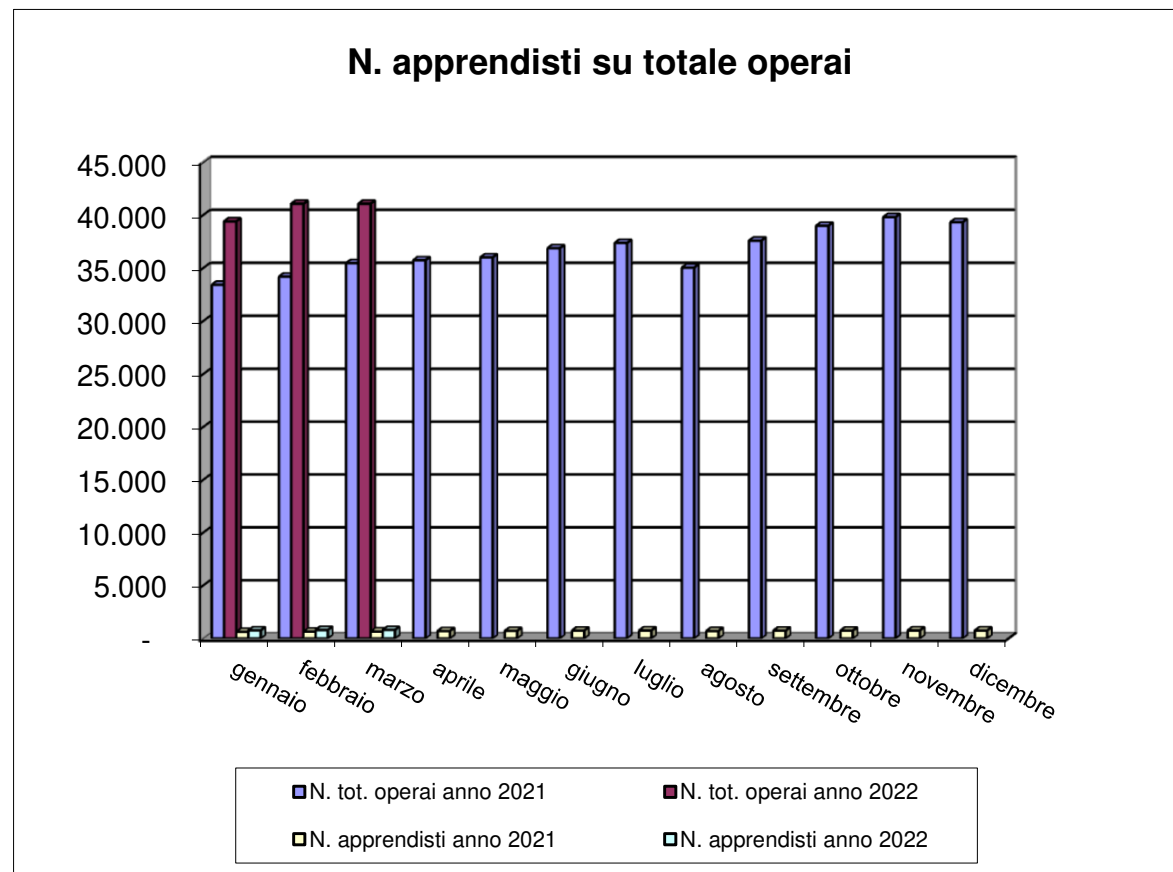



# Imprese con titolare straniero

N. imprese con titolare straniero			n tot. imprese		% sul N. tot. imprese	
mese	anno 2021	anno 2022	anno 2021	anno 2022	anno 2021	anno 2022
gennaio	1.116	1.459	6.095	6.692	18,31%	21,80%
febbraio	1.160	1.516	6.204	6.809	18,70%	22,26%
marzo	1.196	1.510	6.314	6.759	18,94%	22,34%
aprile	1.226		6.374		19,23%	
maggio	1.242		6.416		19,36%	
giugno	1.282		6.496		19,74%	
luglio	1.330		6.573		20,23%	
agosto	1.296		6.393		20,27%	
settembre	1.363		6.563		20,77%	
ottobre	1.424		6.686		21,30%	
novembre	1.457		6.758		21,56%	
dicembre	1.464		6.752		21,68%	

# Andamento imprese con titolare straniero

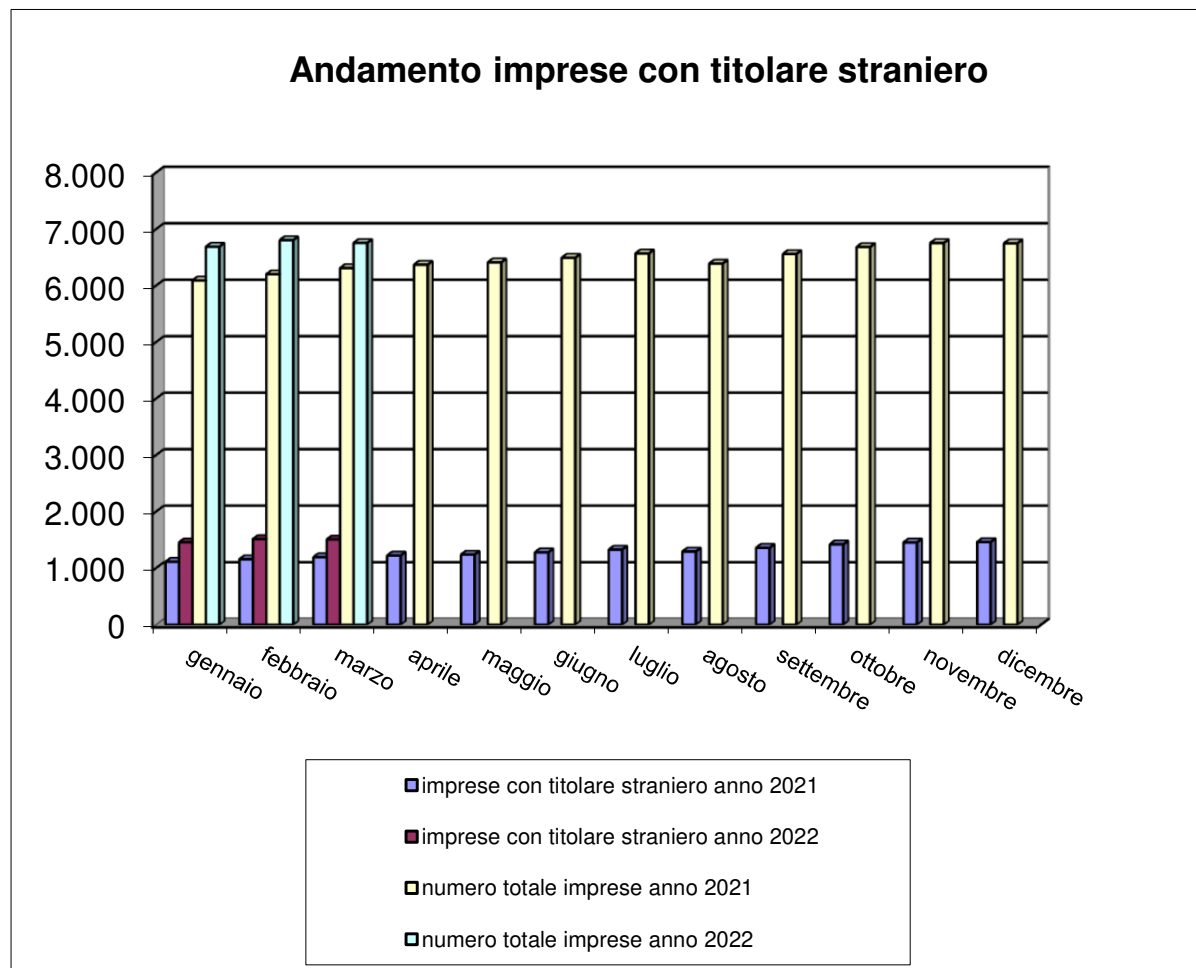

# Andamento verifiche in cantiere 2021-22

<b>Gennaio-Dicembre 2021</b>				
<b>periodo</b>	<b>n. accessi</b>	<b>cantieri verificati</b>	<b>imprese controllate</b>	<b>operai controllati</b>
<b>totale</b>	<b>8.692</b>	<b>1.708</b>	<b>3.830</b>	<b>6.949</b>

<b>Gennaio-Marzo 2022</b>				
<b>periodo</b>	<b>n. accessi</b>	<b>cantieri verificati</b>	<b>imprese controllate</b>	<b>operai controllati</b>
<b>totale</b>	<b>1.882</b>	<b>410</b>	<b>959</b>	<b>1.694</b>

*Il numero di accessi si riferisce al numero totale di interventi eseguiti a prescindere dallo stato del cantiere*