CASSA EDILE DI MILANO, LODI, MONZA E BRIANZA

Ente bilaterale costituito da Assimpredil Ance
FENEALUIL, FILCA CISL, FILLEA CGIL

DAL 1919 100 ANNI

Trend dati Cassa Edile

Periodo gennaio – dicembre 2018/2019 e aggiornamenti 2020

(*Aprile-Maggio 2020*)

Milano, 17 Luglio 2020

N. lavoratori e imprese

	numero lavoratori					numero imprese				
mese	anno 2016	anno 2017	anno 2018	anno 2019	anno 2020	anno 2016	anno 2017	anno 2018	anno 2019	anno 2020
gennaio	24.556	25.554	25.264	27.528	31.126	5.360	5.314	5.206	5.307	5.687
febbraio	24.864	25.845	25.915	28.410	31.805	5.421	5.353	5.245	5.415	5.739
marzo	25.070	26.370	26.575	29.421	30.563	5.481	5.400	5.322	5.523	5.560
aprile	25.473	26.236	26.641	29.739	27.497*	5.506	5.396	5.331	5.568	5.306*
maggio	26.572	26.855	27.524	30.461	28.866*	5.566	5.437	5.431	5.642	5.265*
giugno	26.606	26.853	28.305	30.935		5.579	5.430	5.477	5.706	
luglio	27.068	26.673	28.675	31.935		5.577	5.433	5.463	5.766	
agosto	25.975	25.595	27.232	29.941		5.407	5.255	5.254	5.545	
settembre	27.074	26.251	28.264	31.562		5.495	5.362	5.407	5.698	
ottobre	27.228	26.510	29.252	32.870		5.533	5.450	5.485	5.828	
novembre	27.224	26.729	28.920	32.779		5.530	5.461	5.496	5.838	
dicembre	26.477	25.812	27.814	31.581		5.437	5.342	5.435	5.755	

La nota vale per tutti i dati correlati delle tabelle successive

1) (*) In riferimento ai mesi di **Aprile** e **Maggio 2020** si specifica che i dati esposti non sono ancora consolidati.

2) Anche per i mesi precedenti potrebbero registrarsi variazioni in incremento date dagli adempimenti tardivi delle imprese.

N. lavoratori e imprese

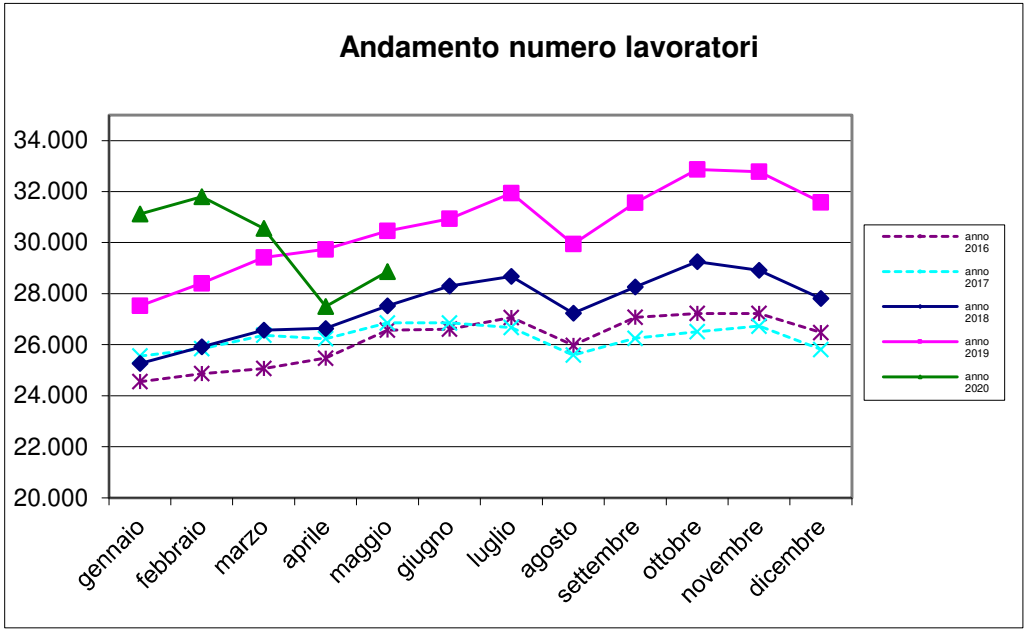

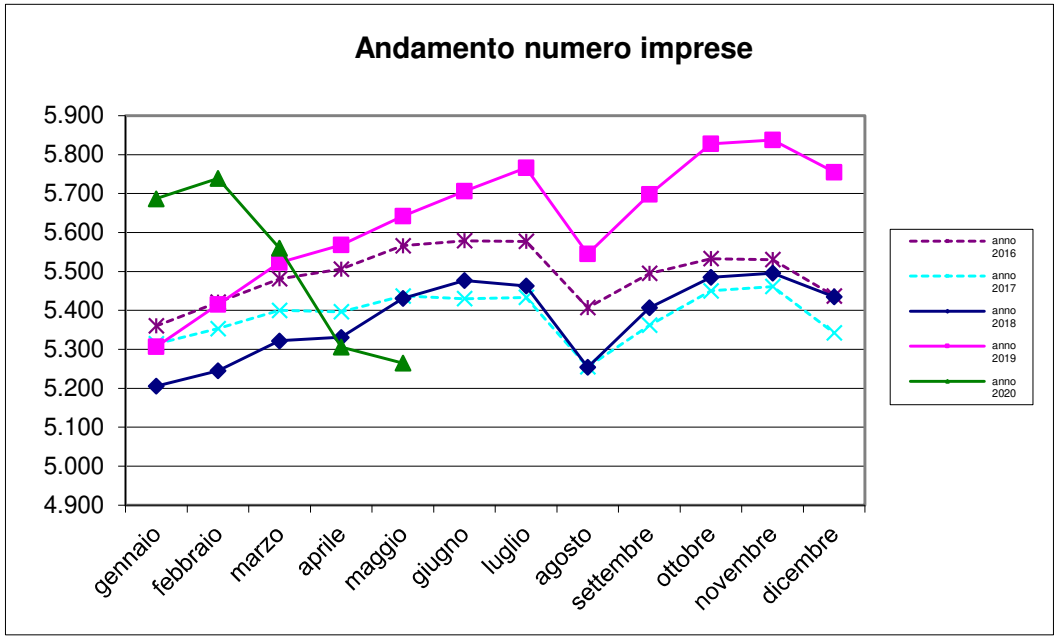

Massa salari e ore dichiarate

	massa salariale			somma ore lavorate			somma altre ore		
mese	anno 2018	anno 2019	anno 2020	anno 2018	anno 2019	anno 2020	anno 2018	anno 2019	anno 2020
gennaio	€ 35.715.254	€ 39.973.215	€ 43.507.027	3.182.270,70	3.542.927,20	3.841.681,90	1.278.273,00	1.322.617,00	1.459.327,00
febbraio	€ 32.800.822	€ 36.644.935	€ 40.915.311	3.241.087,20	3.593.629,50	4.004.581,10	645.549,00	658.640,00	812.153,00
marzo	€ 36.209.500	€ 40.463.055	€ 19.973.576	3.584.146,10	3.972.376,00	1.944.390,30	758.671,00	655.744,00	3.185.351,00
aprile	€ 36.052.384	€ 41.357.102	€ 7.476.498	3.196.069,40	3.643.331,50	404.424,00	1.004.361,00	1.284.262,00	4.539.467,00
maggio	€ 40.833.302	€ 44.879.690	€ 33.855.835	3.855.937,80	4.203.439,90	3.093.658,30	854.927,00	1.002.035,00	1.492.513,00
giugno	€ 40.264.779	€ 42.906.104		3.795.464,80	4.010.065,80		834.948,00	869.754,00	
luglio	€ 41.234.200	€ 46.990.451		4.053.329,90	4.605.704,70		678.483,00	880.845,00	
agosto	€ 26.137.265	€ 27.332.414		2.373.975,40	2.462.766,10		2.283.332,00	2.475.796,00	
settembre	€ 36.989.438	€ 42.792.498		3.632.253,60	4.186.149,60		566.881,00	757.540,00	
ottobre	€ 43.329.460	€ 47.805.920		4.261.306,40	4.686.092,10		701.025,00	949.800,00	
novembre	€ 41.818.326	€ 43.352.044		3.903.391,50	4.018.705,20		881.765,00	1.177.344,00	
dicembre	€ 37.120.251	€ 42.870.514		2.988.496,30	3.482.434,00		1.652.687,50	2.080.739,00	

Trend massa salariale dichiarata

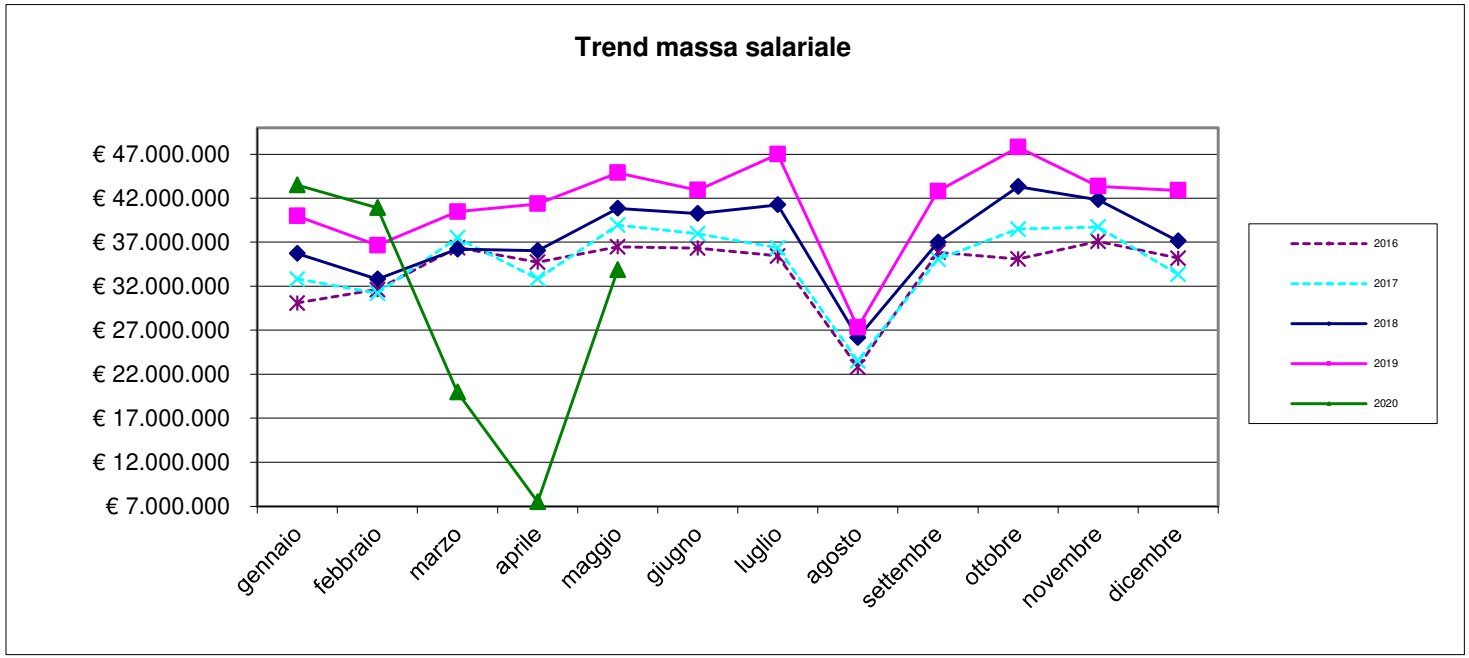

Trend ore lavorate/ore lavorabili

ore lavorate			media ore lavorate		% ore lavorate su ore	
mese	anno 2019	anno 2020	anno 2019	anno 2020	anno 2019	anno 2020
gennaio	3.542.927,20	3.841.681,90	128,70	123,42	80,44%	77,14%
febbraio	3.593.629,50	4.004.581,10	126,49	125,91	79,06%	78,69%
marzo	3.972.376,00	1.944.390,30	135,02	63,62	84,39%	39,76%
aprile	3.643.331,50	404.424,00	122,51	14,71	76,57%	9,19%
maggio	4.203.439,90	3.093.658,30	137,99	107,17	86,25%	66,98%
giugno	4.010.065,80		129,63		81,02%	
luglio	4.605.704,70		144,22		90,14%	
agosto	2.462.766,10		82,25		51,41%	
settembre	4.186.149,60		132,63		82,90%	
ottobre	4.686.092,10		142,56		89,10%	
novembre	4.018.705,20		122,60		76,62%	
dicembre	3.482.434,00		110,27		68,92%	

Ore lavorabili mese =160

Trend lavoratori stranieri/sul totale dei lavoratori iscritti

lavoratori stranieri per nascita				totale numero lavoratori			% lavoratori stranieri sul totale dei lavoratori		
mese	anno 2018	anno 2019	anno 2020	anno 2018	anno 2019	anno 2020	anno 2018	anno 2019	anno 2020
gennaio	12.123	13.947	16.381	25.264	27.528	31.126	47,985	50,665	52,628
febbraio	12.764	14.591	16.997	25.915	28.410	31.805	49,253	51,359	53,441
marzo	13.231	15.254	16.365	26.575	29.421	30.563	49,787	51,847	53,545
aprile	13.251	15.503	14.365	26.641	29.739	27.497	49,739	52,130	52,242
maggio	13.708	15.932	15.176	27.524	30.461	28.866	49,804	52,303	52,574
giugno	14.140	16.236		28.305	30.935		49,956	52,484	
luglio	14.396	16.878		28.675	31.935		50,204	52,851	
agosto	13.501	15.546		27.232	29.941		49,578	51,922	
settembre	14.324	16.698		28.264	31.562		50,679	52,905	
ottobre	14.978	17.626		29.252	32.870		51,203	53,623	
novembre	14.867	17.537		28.920	32.779		51,407	53,501	
dicembre	14.141	16.736		27.814	31.581		50,841	52,994	

Rapporto lavoratori stranieri/totale lavoratori iscritti

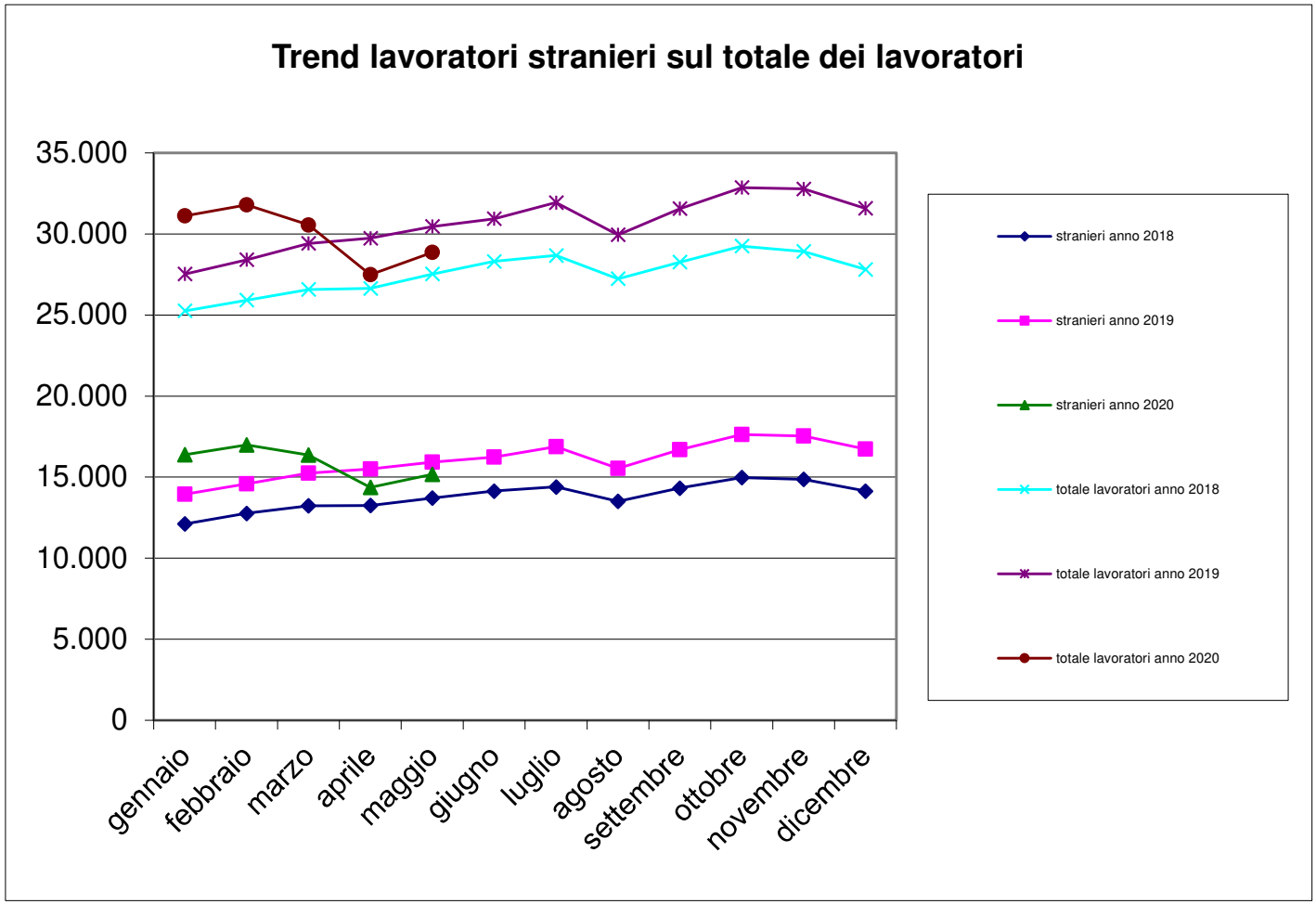

Trend lavoratori a part-time/totale lavoratori iscritti

n. lavoratori part-time			tot. n. lavoratori		% lavoratori part-time sul tot. lavoratori	
mese	anno 2019	anno 2020	anno 2019	anno 2020	anno 2019	anno 2020
gennaio	473	486	27.528	31.126	1,72%	1,56%
febbraio	482	503	28.410	31.805	1,70%	1,58%
marzo	505	496	29.421	30.563	1,72%	1,62%
aprile	502	465	29.739	27.497	1,69%	1,69%
maggio	497	472	30.461	28.866	1,63%	1,64%
giugno	507		30.935		1,64%	
luglio	505		31.935		1,58%	
agosto	474		29.941		1,58%	
settembre	496		31.562		1,57%	
ottobre	524		32.870		1,59%	
novembre	530		32.779		1,62%	
dicembre	502		31.581		1,59%	

N. lavoratori a part-time / totale lavoratori iscritti

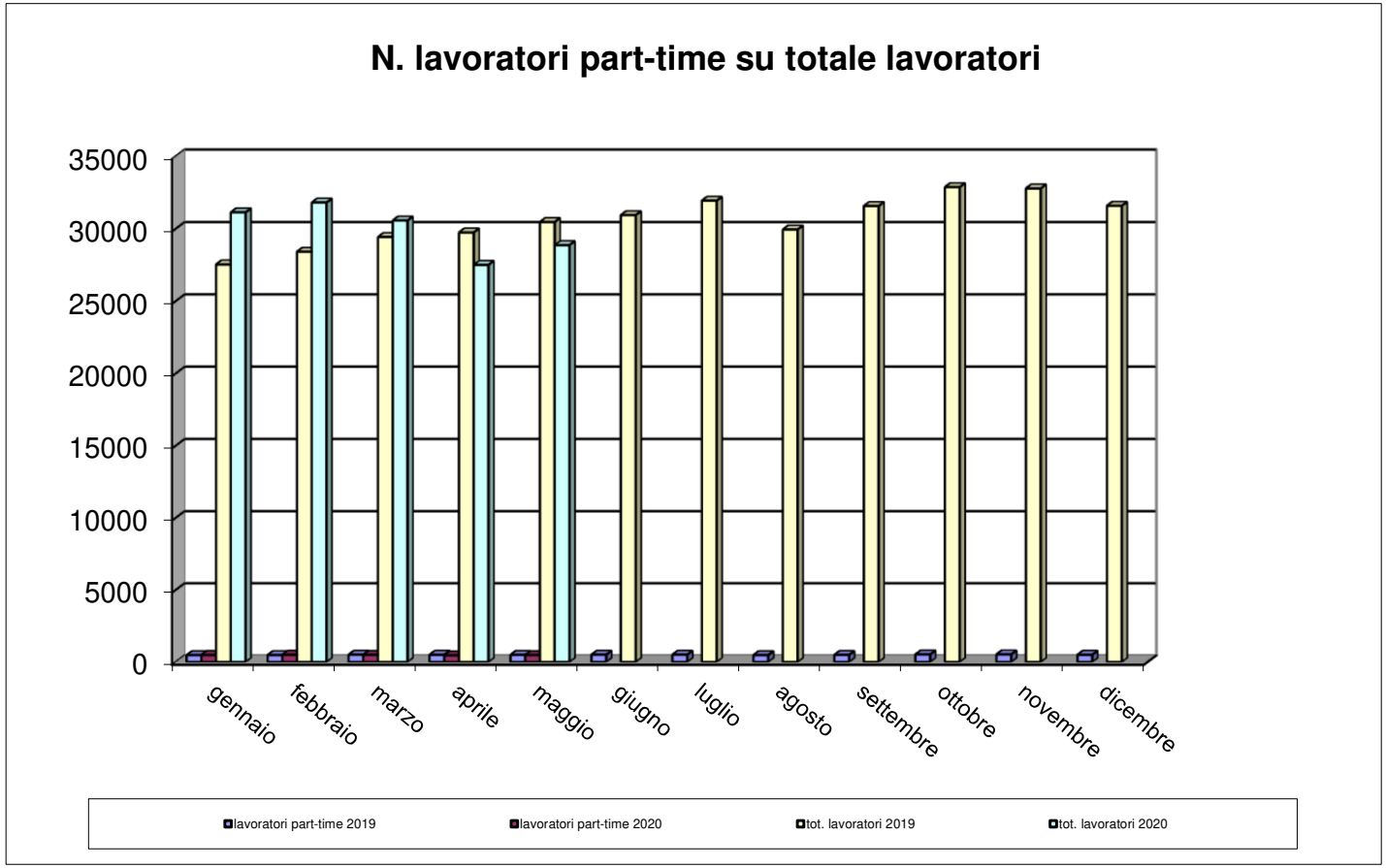

Trend CIG

numero lavoratori				numero imprese			Ore CIG		
mese	anno 2018	anno 2019	anno 2020	anno 2018	anno 2019	anno 2020	anno 2018	anno 2019	anno 2020
gennaio	25.264	27.528	31.126	5.206	5.307	5.687	73.472	75.451	26.917
febbraio	25.915	28.410	31.805	5.245	5.415	5.739	127.315	58.097	35.611
marzo	26.575	29.421	30.563	5.322	5.523	5.560	167.418	40.409	2.324.506
aprile	26.641	29.739	27.497	5.331	5.568	5.306	100.146	118.021	3.842.256
maggio	27.524	30.461	28.866	5.431	5.642	5.265	89.368	72.371	768.358
giugno	28.305	30.935		5.477	5.706		52.877	21.386	
luglio	28.675	31.935		5.463	5.766		29.489	32.718	
agosto	27.232	29.941		5.254	5.545		14.305	12.637	
settembre	28.264	31.562		5.407	5.698		15.157	27.256	
ottobre	29.252	32.870		5.485	5.828		90.419	128.204	
novembre	28.920	32.779		5.496	5.838		95.297	236.261	
dicembre	27.814	31.581		5.435	5.755		33.735	94.174	

Trend CIG

	Ore CIG			somma ore lavorate		
mese	anno 2018	anno 2019	anno 2020	anno 2018	anno 2019	anno 2020
gennaio	73.472	75.451	26.917	3.182.270,7	3.542.927,2	3.841.681,9
febbraio	127.315	58.097	35.611	3.241.087,2	3.593.629,5	4.004.581,1
marzo	167.418	40.409	2.324.506	3.584.146,1	3.972.376,0	1.944.390,3
aprile	100.146	118.021	3.842.256	3.196.069,4	3.643.331,5	404.424,0
maggio	89.368	72.371	768.358	3.855.937,8	4.203.439,9	3.093.658,3
giugno	52.877	21.386		3.795.464,8	4.010.065,8	
luglio	29.489	32.718		4.053.329,9	4.605.704,7	
agosto	14.305	12.637		2.373.975,4	2.462.766,1	
settembre	15.157	27.256		3.632.253,6	4.186.149,6	
ottobre	90.419	128.204		4.261.306,4	4.686.092,1	
novembre	95.297	236.261		3.903.391,5	4.018.705,2	
dicembre	33.735	94.174		2.988.496,3	3.482.434,0	

Flussi operai assunti /cessati 2019-20

	operai assunti anno 2019			operai assunti anno 2020			operai cessati anno 2019			operai cessati anno 2020		
mese	**italiani**	**stranieri**	**tot. assunti**	**italiani**	**stranieri**	**tot. assunti**	**italiani**	**stranieri**	**tot. cessati**	**italiani**	**stranieri**	**tot. cessati**
gennaio	1.257	1.878	**3.135**	1.194	2.114	**3.308**	810	1.312	**2.122**	914	1.410	**2.324**
febbraio	961	1.719	**2.680**	1.069	2.076	**3.145**	726	1.323	**2.049**	914	1.546	**2.460**
marzo	933	1.780	**2.713**	472	1.080	**1.552**	1.025	1.532	**2.557**	875	1.843	**2.718**
aprile	881	1.558	**2.439**	39	50	**89**	843	1.686	**2.529**	345	516	**861**
maggio	1.091	1.888	**2.979**	964	1.821	**2.785**	848	1.600	**2.448**	511	807	**1.318**
giugno	1.032	1.953	**2.985**				884	1.488	**2.372**			
luglio	1.017	1.938	**2.955**				1.199	2.379	**3.578**			
agosto	540	953	**1.493**				883	1.636	**2.519**			
settembre	1.320	2.881	**4.201**				841	1.567	**2.408**			
ottobre	1.013	2.205	**3.218**				924	1.838	**2.762**			
novembre	843	1.601	**2.444**				792	1.647	**2.439**			
dicembre	492	874	**1.366**				1.392	2.543	**3.935**			

Operaio cessato = operaio licenziato o dimissionario

Numero complessivo lavoratori

Numero complessivo lavoratori	
Maggio 2020 – Giugno 2019	**Maggio 2019 – Giugno 2018**
49.382	48.342

Il dato è riferito al numero di operai che sono stati denunciati almeno per una mensilità nel periodo di riferimento

Periodo di riferimento = dal mese di riferimento dell'estrazione (Maggio) ai dodici mesi precedenti.

Andamento apprendisti/n. tot. lavoratori iscritti

N. totale operai			Apprendisti		% Apprendisti/Operai	
mese	anno 2019	anno 2020	anno 2019	anno 2020	anno 2019	anno 2020
gennaio	27.528	31.126	438	524	1,59%	1,68%
febbraio	28.410	31.805	450	539	1,58%	1,69%
marzo	29.421	30.563	456	514	1,55%	1,68%
aprile	29.739	27.497	473	481	1,59%	1,75%
maggio	30.461	28.866	487	490	1,60%	1,70%
giugno	30.935		503		1,63%	
luglio	31.935		504		1,58%	
agosto	29.941		486		1,62%	
settembre	31.562		518		1,64%	
ottobre	32.870		536		1,63%	
novembre	32.779		531		1,62%	
dicembre	31.581		503		1,59%	

Andamento apprendisti/n. tot. lavoratori iscritti

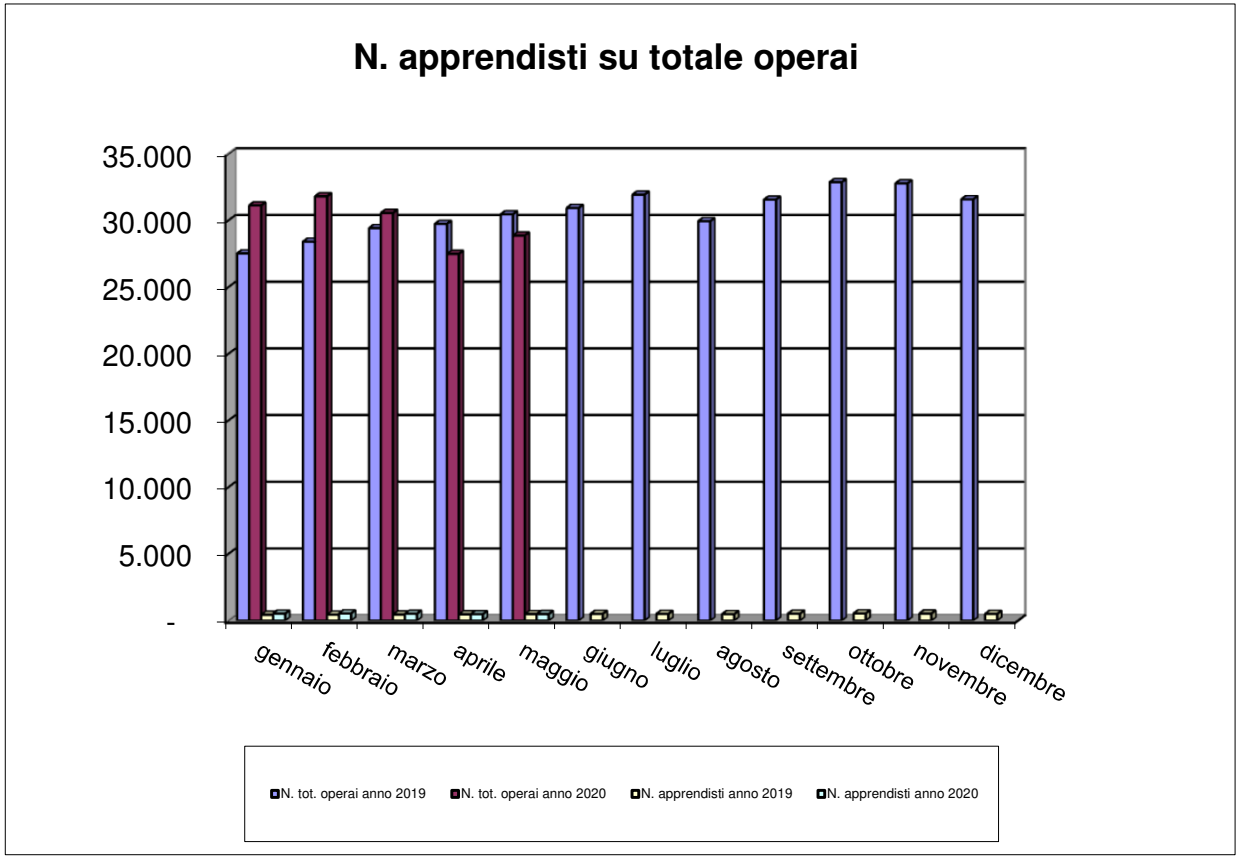

Imprese con titolare straniero

N. imprese con titolare straniero			n tot. imprese		% sul N. tot. imprese	
mese	anno 2019	anno 2020	anno 2019	anno 2020	anno 2019	anno 2020
gennaio	859	971	5.307	5.687	16,19%	17,07%
febbraio	897	1009	5.415	5.739	16,57%	17,58%
marzo	919	962	5.523	5.560	16,64%	17,30%
aprile	950	880	5.568	5.306	17,06%	16,58%
maggio	968	843	5.642	5.265	17,16%	16,01%
giugno	1003		5.706		17,58%	
luglio	1008		5.766		17,48%	
agosto	941		5.545		16,97%	
settembre	990		5.698		17,37%	
ottobre	1042		5.828		17,88%	
novembre	1050		5.838		17,99%	
dicembre	1011		5.755		17,57%	

Andamento imprese con titolare straniero

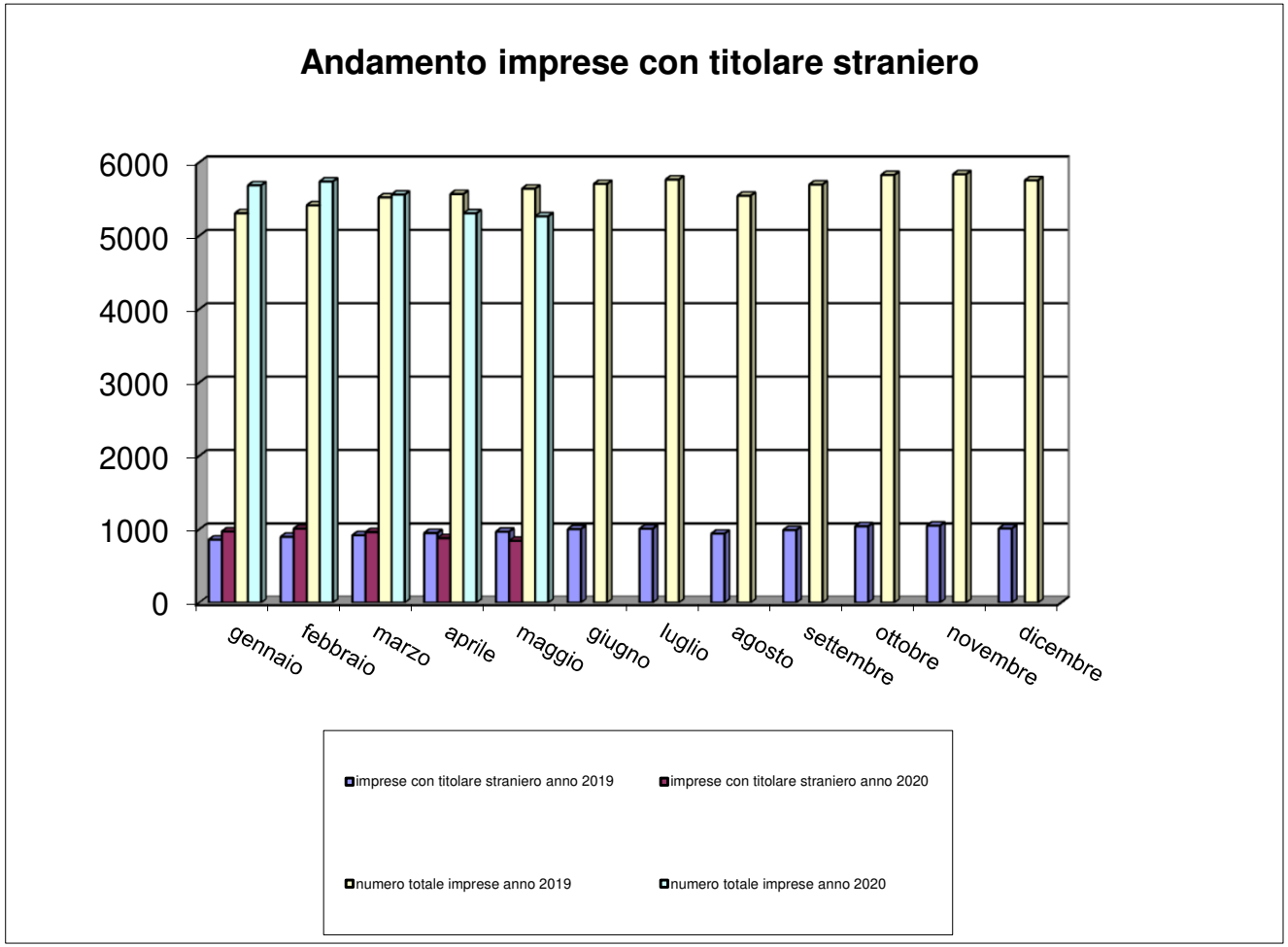

Andamento verifiche in cantiere 2019-20

	Gennaio - Dicembre 2019			
periodo	**n. accessi**	**cantieri verificati**	**Imprese controllate**	**Operai controllati**
totale	**8.277**	**2.897**	**7.096**	**13.786**

	Gennaio-Maggio 2020			
periodo	**n. Accessi**	**cantieri verificati**	**Imprese controllate**	**Operai controllati**
Totale	**1.640**	**517**	**1.309**	**2.579**

Il numero di accessi si riferisce al numero totale di interventi eseguiti a prescindere dallo stato del cantiere

Si segnala che nei mesi di Marzo, Aprile e Maggio 2020 l'attività di visita in cantiere è stata sospesa a causa della pandemia da COVID-19