Cassa Edile di Mutualità ed Assistenza di Milano Lodi, Monza e Brianza

Ente bilaterale costituito da
Assimpredil ANCE e FeNEAL-UIL, FILCA-CISL, FILLEA-CGIL

Trend dati Cassa Edile

Periodo gennaio – dicembre 2017/2018 e aggiornamenti 2019

(*Aprile-Maggio 2019*)

Milano, 20 Luglio 2019

N. lavoratori e imprese

	numero lavoratori					numero imprese				
mese	anno 2015	anno 2016	anno 2017	anno 2018	anno 2019	anno 2015	anno 2016	anno 2017	anno 2018	anno 2019
gennaio	27.099	24.555	25.551	25.257	27.467	5.268	5.359	5.312	5.200	5.280
febbraio	27.595	24.863	25.842	25.906	28.290	5.323	5.420	5.351	5.238	5.374
marzo	28.175	25.069	26.367	26.568	29.210	5.412	5.480	5.398	5.316	5.469
aprile	28.196	25.472	26.234	26.636	29.367*	5.466	5.505	5.394	5.326	5.474*
maggio	26.902	26.571	26.852	27.517	29.563*	5.470	5.565	5.434	5.424	5.440*
giugno	26.358	26.606	26.846	28.286		5.463	5.579	5.426	5.467	
luglio	26.223	27.067	26.670	28.649		5.451	5.576	5.430	5.450	
agosto	24.598	25.973	25.592	27.209		5.276	5.406	5.252	5.243	
settembre	25.629	27.073	26.244	28.240		5.459	5.494	5.358	5.394	
ottobre	25.947	27.226	26.500	29.223		5.549	5.532	5.444	5.472	
novembre	26.018	27.222	26.722	28.880		5.567	5.529	5.455	5.481	
dicembre	25.385	26.474	25.807	27.754		5.518	5.435	5.337	5.413	

La nota vale per tutti i dati correlati delle tabelle successive

1) (*) In riferimento ai mesi di **aprile** e **maggio 2019** si specifica che i dati esposti non sono ancora consolidati.

2) Anche per i mesi precedenti potrebbero registrarsi variazioni in incremento date dagli adempimenti tardivi delle imprese.

N. lavoratori e imprese

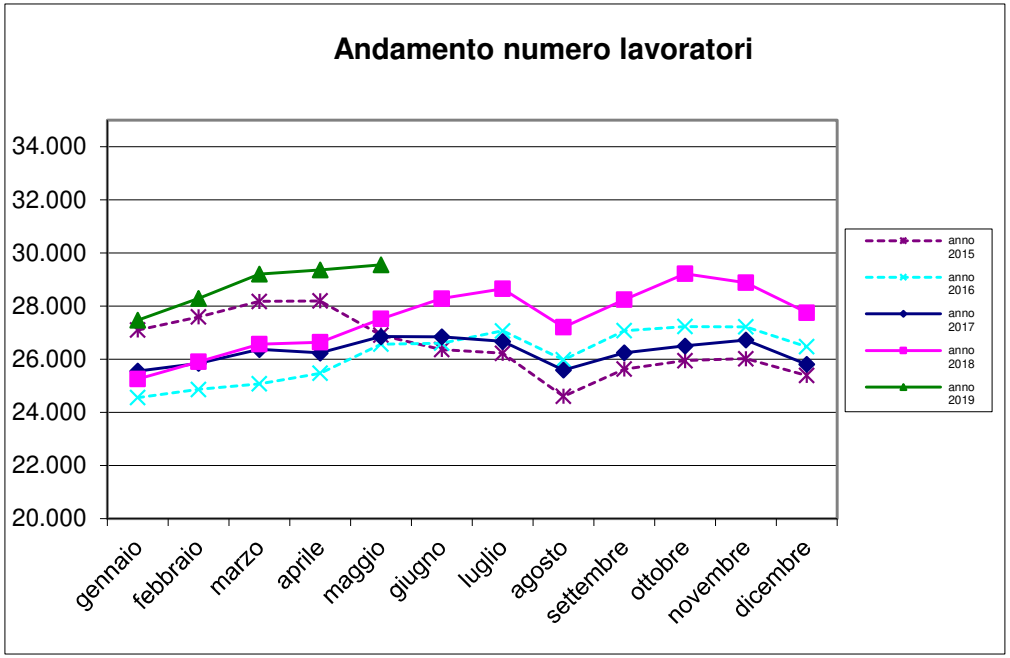

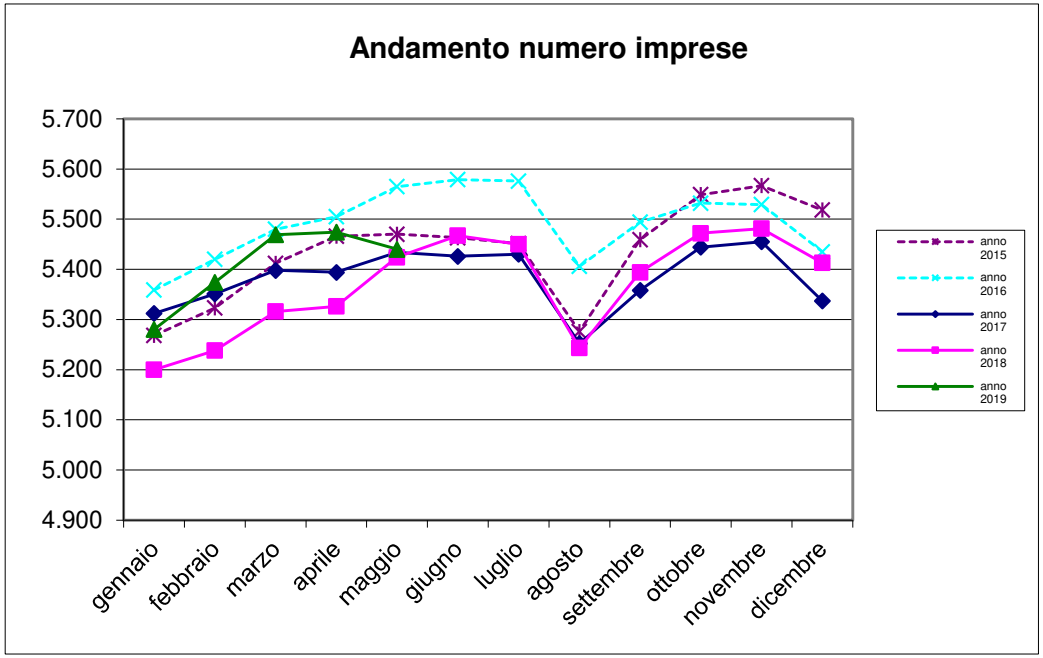

Massa salari e ore dichiarate

	massa salariale			somma ore lavorate			somma altre ore		
mese	anno 2017	anno 2018	anno 2019	anno 2017	anno 2018	anno 2019	anno 2017	anno 2018	anno 2019
gennaio	€ 32.816.904	€ 35.704.177	€ 39.893.590	2.901.449,20	3.181.239,70	3.535.679,20	1.501.705,00	1.278.078,00	1.319.640,00
febbraio	€ 31.200.277	€ 32.788.481	€ 36.518.739	3.093.752,20	3.239.803,20	3.580.628,50	825.829,00	645.473,00	655.634,00
marzo	€ 37.492.673	€ 36.196.276	€ 40.212.665	3.719.831,60	3.582.820,10	3.946.516,00	865.821,00	758.595,00	650.094,00
aprile	€ 32.841.999	€ 36.041.433	€ 40.880.144	2.875.286,50	3.195.051,40	3.598.923,50	1.137.319,00	1.004.203,00	1.269.710,00
maggio	€ 38.967.034	€ 40.819.567	€ 43.750.948	3.664.836,90	3.854.624,80	4.093.145,90	960.406,00	854.696,00	969.548,00
giugno	€ 37.955.340	€ 40.230.985		3.563.411,20	3.792.176,80		843.070,00	834.758,00	
luglio	€ 36.354.205	€ 41.199.884		3.594.333,40	4.049.881,90		617.155,00	678.023,00	
agosto	€ 23.478.560	€ 26.110.811		2.139.809,40	2.371.401,40		2.261.399,50	2.282.455,00	
settembre	€ 35.037.692	€ 36.965.790		3.453.343,00	3.629.791,60		625.765,00	566.231,00	
ottobre	€ 38.479.176	€ 43.292.655		3.797.305,80	4.257.678,40		561.044,00	700.165,00	
novembre	€ 38.731.583	€ 41.764.985		3.634.560,50	3.898.284,50		775.110,00	880.488,00	
dicembre	€ 33.343.605	€ 37.047.310		2.685.431,90	2.982.319,30		1.364.643,00	1.650.108,50	

Trend massa salariale dichiarata

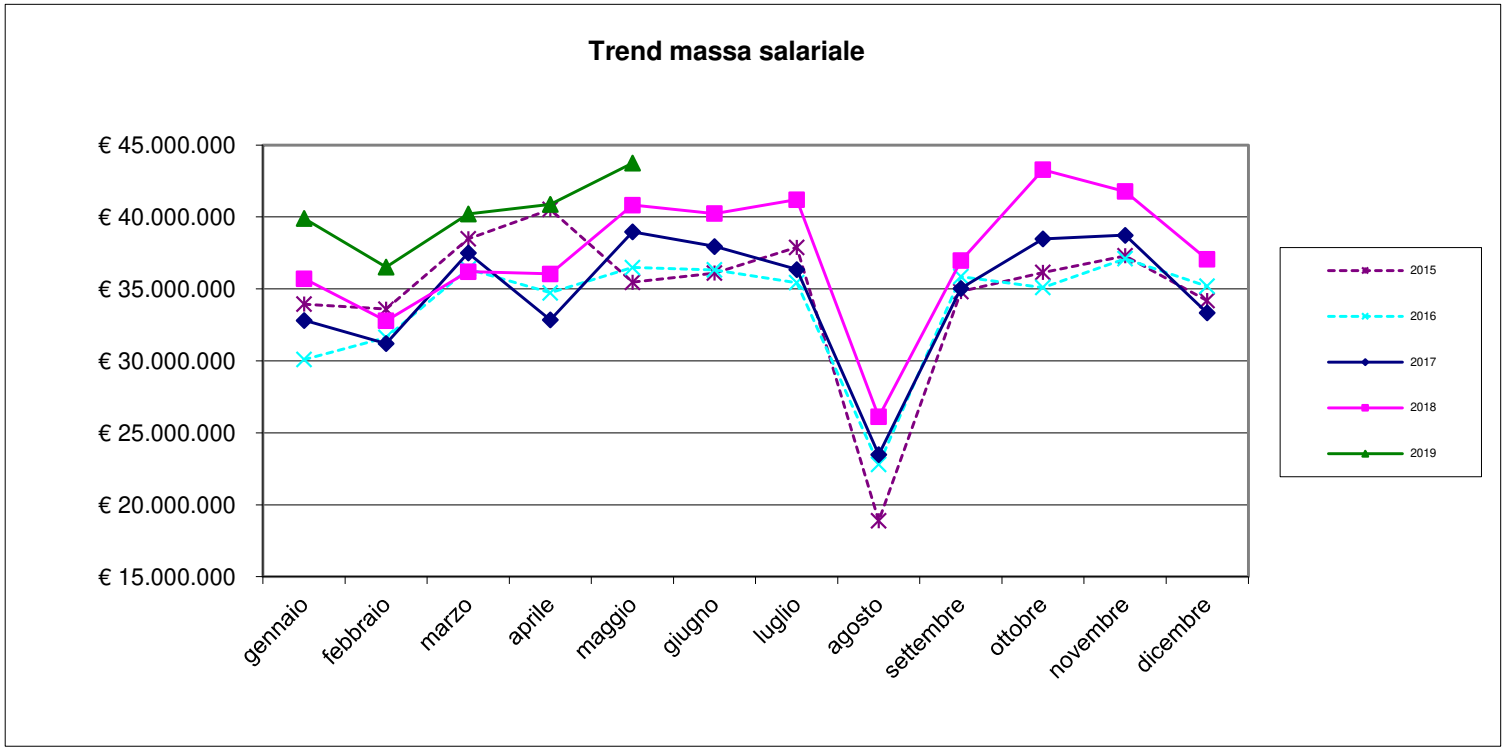

Trend ore lavorate/ore lavorabili

ore lavorate			media ore lavorate		% ore lavorate su ore	
mese	anno 2018	anno 2019	anno 2018	anno 2019	anno 2018	anno 2019
gennaio	3.181.239,70	3.535.679,20	125,95	128,72	78,72%	80,45%
febbraio	3.239.803,20	3.580.628,50	125,06	126,57	78,16%	79,11%
marzo	3.582.820,10	3.946.516,00	134,85	135,11	84,28%	84,44%
aprile	3.195.051,40	3.598.923,50	119,95	122,55	74,97%	76,59%
maggio	3.854.624,80	4.093.145,90	140,08	138,46	87,55%	86,53%
giugno	3.792.176,80		134,07		83,79%	
luglio	4.049.881,90		141,36		88,35%	
agosto	2.371.401,40		87,16		54,47%	
settembre	3.629.791,60		128,53		80,33%	
ottobre	4.257.678,40		145,70		91,06%	
novembre	3.898.284,50		134,98		84,36%	
dicembre	2.982.319,30		107,46		67,16%	

Ore lavorabili mese =160

Trend lavoratori stranieri/sul totale dei lavoratori iscritti

lavoratori stranieri per nascita				totale numero lavoratori			% lavoratori stranieri sul totale dei lavoratori		
mese	anno 2017	anno 2018	anno 2019	anno 2017	anno 2018	anno 2019	anno 2017	anno 2018	anno 2019
gennaio	12009	12.117	13.901	25.551	25.257	27.467	47,000	47,975	50,610
febbraio	12209	12.758	14.498	25.842	25.906	28.290	47,245	49,247	51,248
marzo	12595	13.225	15.083	26.367	26.568	29.210	47,768	49,778	51,636
aprile	12549	13.247	15.209	26.234	26.636	29.367	47,835	49,733	51,789
maggio	12971	13.703	15.296	26.852	27.517	29.563	48,306	49,798	51,740
giugno	12875	14.135		26.846	28.286		47,959	49,972	
luglio	12837	14.389		26.670	28.649		48,133	50,225	
agosto	12138	13.494		25.592	27.209		47,429	49,594	
settembre	12539	14.311		26.244	28.240		47,779	50,676	
ottobre	12782	14.961		26.500	29.223		48,234	51,196	
novembre	12891	14.842		26.722	28.880		48,241	51,392	
dicembre	12373	14.099		25.807	27.754		47,944	50,800	

Rapporto lavoratori stranieri/totale lavoratori iscritti

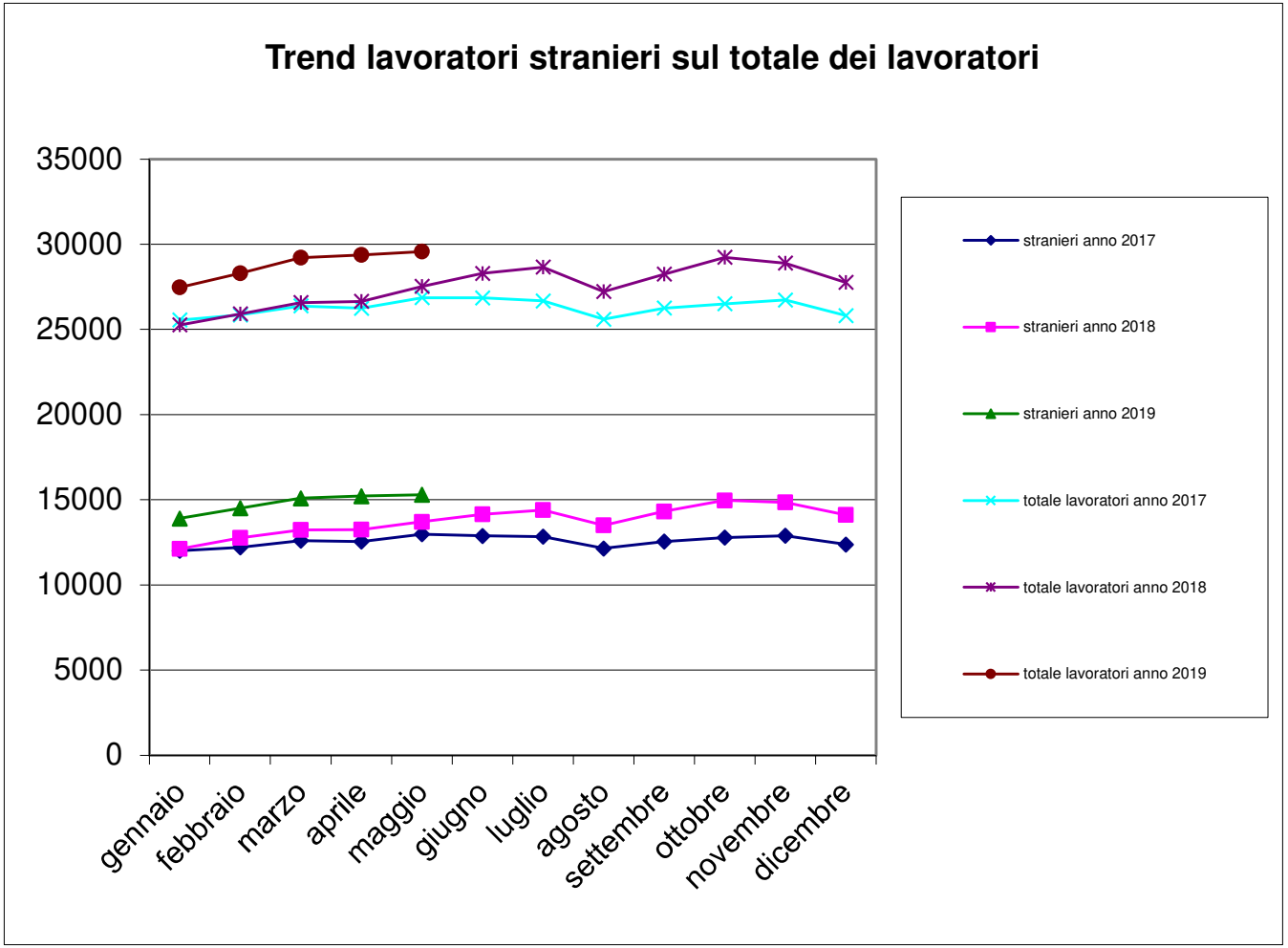

Trend lavoratori a part-time/totale lavoratori iscritti

n. lavoratori part-time			tot. n. lavoratori		% lavoratori part-time sul tot. lavoratori	
mese	anno 2018	anno 2019	anno 2018	anno 2019	anno 2018	anno 2019
gennaio	476	469	25.257	27.467	1,88%	1,71%
febbraio	495	478	25.906	28.290	1,91%	1,69%
marzo	512	497	26.568	29.210	1,93%	1,70%
aprile	519	492	26.636	29.367	1,95%	1,68%
maggio	537	480	27.517	29.563	1,95%	1,62%
giugno	543		28.286		1,92%	
luglio	550		28.649		1,92%	
agosto	504		27.209		1,85%	
settembre	499		28.240		1,77%	
ottobre	524		29.223		1,79%	
novembre	505		28.880		1,75%	
dicembre	478		27.754		1,72%	

N. lavoratori a part-time / totale lavoratori iscritti

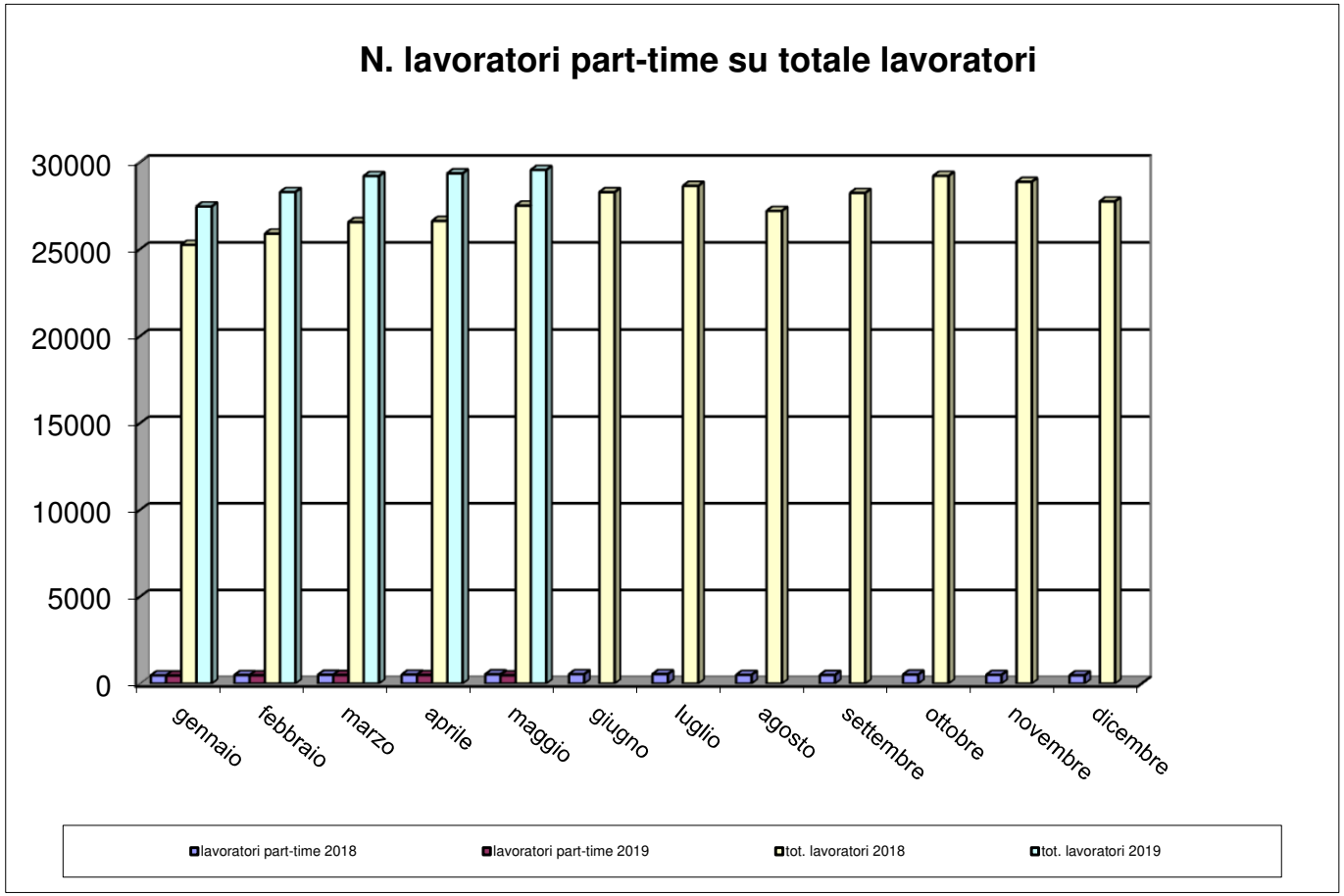

Cassa Edile di Milano, Lodi, Monza e Brianza

Trend CIG

numero lavoratori				numero imprese			Ore CIG		
mese	anno 2017	anno 2018	anno 2019	anno 2017	anno 2018	anno 2019	anno 2017	anno 2018	anno 2019
gennaio	25.551	25.257	27.467	5.312	5.200	5.280	140.051	73.472	75.383
febbraio	25.842	25.906	28.290	5.351	5.238	5.374	162.839	127.315	58.097
marzo	26.367	26.568	29.210	5.398	5.316	5.469	103.616	167.418	40.329
aprile	26.234	26.636	29.367	5.394	5.326	5.474	101.077	100.146	117.223
maggio	26.852	27.517	29.563	5.434	5.424	5.440	75.145	89.368	71.217
giugno	26.846	28.286		5.426	5.467		46.771	52.877	
luglio	26.670	28.649		5.430	5.450		27.489	29.489	
agosto	25.592	27.209		5.252	5.243		10.311	14.305	
settembre	26.244	28.240		5.358	5.394		30.303	15.157	
ottobre	26.500	29.223		5.444	5.472		30.563	89.851	
novembre	26.722	28.880		5.455	5.481		66.429	94.641	
dicembre	25.807	27.754		5.337	5.413		57.633	33.567	

Trend CIG

	Ore CIG			somma ore lavorate		
mese	anno 2017	anno 2018	anno 2019	anno 2017	anno 2018	anno 2019
gennaio	140.051,00	73.472,00	75.383,00	2.901.449,20	3.181.239,70	3.535.679,20
febbraio	162.839,00	127.315,00	58.097,00	3.093.752,20	3.239.803,20	3.580.628,50
marzo	103.616,00	167.418,00	40.329,00	3.719.831,60	3.582.820,10	3.946.516,00
aprile	101.077,00	100.146,00	117.223,00	2.875.286,50	3.195.051,40	3.598.923,50
maggio	75.145,00	89.368,00	71.217,00	3.664.836,90	3.854.624,80	4.093.145,90
giugno	46.771,00	52.877,00		3.563.411,20	3.792.176,80	
luglio	27.489,00	29.489,00		3.594.333,40	4.049.881,90	
agosto	10.311,00	14.305,00		2.139.809,40	2.371.401,40	
settembre	30.303,00	15.157,00		3.453.343,00	3.629.791,60	
ottobre	30.563,00	89.851,00		3.797.305,80	4.257.678,40	
novembre	66.429,00	94.641,00		3.634.560,50	3.898.284,50	
dicembre	57.633,00	33.567,00		2.685.431,90	2.982.319,30	

Flussi operai assunti /cessati 2018-19

	operai assunti anno 2018			operai assunti anno 2019			operai cessati anno 2018			operai cessati anno 2019		
mese	italiani	stranieri	tot. assunti	italiani	stranieri	tot. assunti	italiani	stranieri	tot. cessati	italiani	stranieri	tot. cessati
gennaio	1.235	1.593	**2.828**	1.255	1.872	**3.127**	806	1.020	**1.826**	805	1.307	**2.112**
febbraio	782	1.493	**2.275**	955	1.701	**2.656**	753	1.173	**1.926**	713	1.301	**2.014**
marzo	832	1.541	**2.373**	920	1.747	**2.667**	848	1.277	**2.125**	1.016	1.497	**2.513**
aprile	937	1.423	**2.360**	846	1.469	**2.315**	616	1.152	**1.768**	825	1.635	**2.460**
maggio	924	1.501	**2.425**	1.036	1.748	**2.784**	726	1.280	**2.006**	801	1.456	**2.257**
giugno	1.017	1.653	**2.670**				857	1.460	**2.317**			
luglio	1.033	1.720	**2.753**				1.126	1.818	**2.944**			
agosto	558	894	**1.452**				1.004	1.419	**2.423**			
settembre	1.239	2.199	**3.438**				854	1.372	**2.226**			
ottobre	1.118	1.830	**2.948**				1.036	1.537	**2.573**			
novembre	840	1.382	**2.222**				784	1.405	**2.189**			
dicembre	436	808	**1.244**				1.407	2.130	**3.537**			

Operaio cessato = operaio licenziato o dimissionario

Numero complessivo lavoratori

Numero complessivo lavoratori	
Maggio 2019 – Giugno 2018	**Maggio 2018 – Giugno 2017**
48.063	43.764

Il dato è riferito al numero di operai che sono stati denunciati almeno per una mensilità nel periodo di riferimento

Periodo di riferimento = dal mese di riferimento dell'estrazione (maggio) ai dodici mesi precedenti.

Andamento apprendisti/n. tot. lavoratori iscritti

N. totale operai			Apprendisti		% Apprendisti/Operai	
mese	anno 2018	anno 2019	anno 2018	anno 2019	anno 2018	anno 2019
gennaio	25.257	27.467	390	438	1,54%	1,59%
febbraio	25.906	28.290	401	447	1,55%	1,58%
marzo	26.568	29.210	403	453	1,52%	1,55%
aprile	26.636	29.367	401	469	1,51%	1,60%
maggio	27.517	29.563	414	472	1,50%	1,60%
giugno	28.286		428		1,51%	
luglio	28.649		427		1,49%	
agosto	27.209		415		1,53%	
settembre	28.240		435		1,54%	
ottobre	29.223		462		1,58%	
novembre	28.880		439		1,52%	
dicembre	27.754		428		1,54%	

Andamento apprendisti/n. tot. lavoratori iscritti

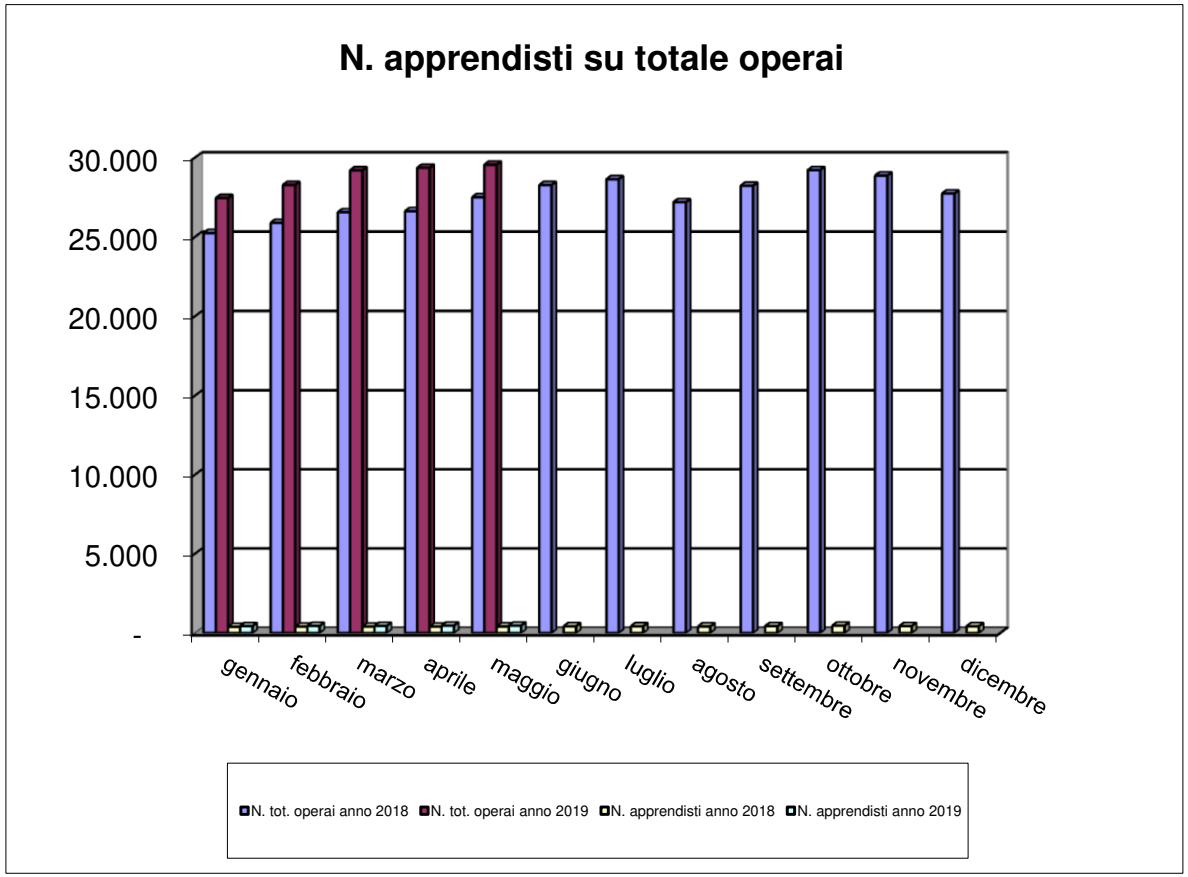

Imprese con titolare straniero

N. imprese con titolare straniero			n tot. imprese		% sul N. tot. imprese	
mese	anno 2018	anno 2019	anno 2018	anno 2019	anno 2018	anno 2019
gennaio	759	848	5.200	5.280	14,60%	16,06%
febbraio	791	879	5.238	5.374	15,10%	16,36%
marzo	827	892	5.316	5.469	15,56%	16,31%
aprile	836	906	5.326	5.474	15,70%	16,55%
maggio	873	869	5.424	5.440	16,10%	15,97%
giugno	881		5.467		16,11%	
luglio	882		5.450		16,18%	
agosto	828		5.243		15,79%	
settembre	866		5.394		16,05%	
ottobre	898		5.472		16,41%	
novembre	893		5.481		16,29%	
dicembre	873		5.413		16,13%	

Andamento imprese con titolare straniero

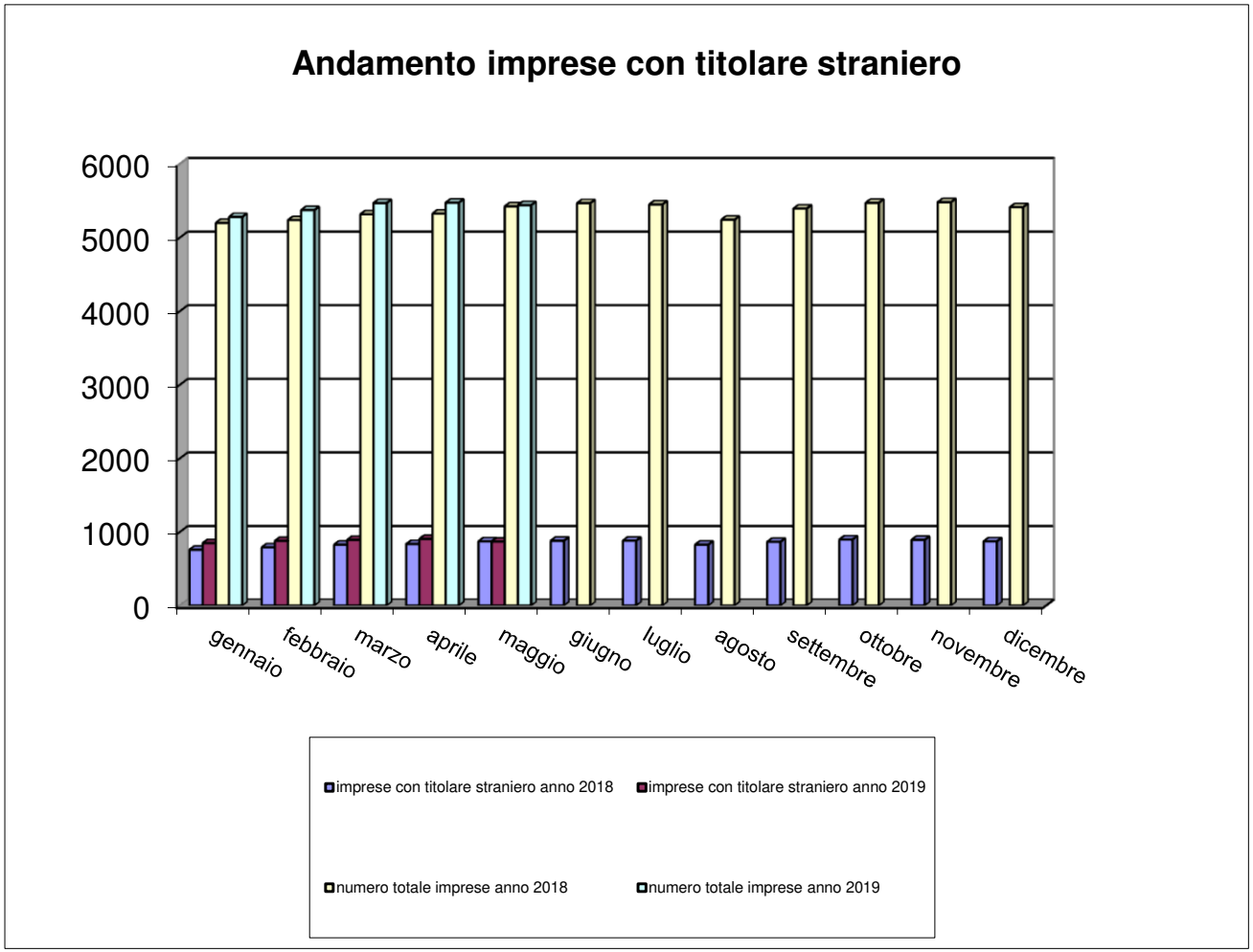

Andamento verifiche in cantiere 2018-19

Gennaio-Dicembre 2018		
cantieri verificati	**Imprese controllate**	**Operai controllati**
1.028	**2.888**	**6.362**

Gennaio - Maggio 2019			
n. accessi	**cantieri verificati**	**Imprese controllate**	**Operai controllati**
3.592	**1.339**	**3.232**	**5.960**

Il numero di accessi si riferisce al numero totale di interventi eseguiti a prescindere dallo stato del cantiere

Dal mese di ottobre 2018 il processo di verifica in cantiere è stato modificato; è in corso l'elaborazione delle nuove statistiche