



CASSA EDILE DI MILANO, LODI, MONZA E BRIANZA

Ente bilaterale costituito da Assimpredil Ance
FENEALUIL, FILCA CISL, FILLEA CGIL

Trend dati Cassa Edile –
territorio di Monza e Brianza
Periodo gennaio – dicembre 2020/2021 e
aggiornamenti 2022
(*Ottobre-Novembre 2022*)

Milano, 20 Gennaio 2023

N. lavoratori e imprese

| mese | numero lavoratori | | | | | numero imprese | | | | |
|-----------|-------------------|-----------|-----------|-----------|-----------|----------------|-----------|-----------|-----------|-----------|
| | anno 2018 | anno 2019 | anno 2020 | anno 2021 | anno 2022 | anno 2018 | anno 2019 | anno 2020 | anno 2021 | anno 2022 |
| gennaio | 3.238 | 3.400 | 3.526 | 3.916 | 4.399 | 928 | 928 | 945 | 989 | 1.103 |
| febbraio | 3.244 | 3.500 | 3.565 | 4.009 | 4.506 | 933 | 941 | 954 | 1.008 | 1.117 |
| marzo | 3.270 | 3.579 | 3.561 | 4.094 | 4.694 | 940 | 961 | 953 | 1.031 | 1.135 |
| aprile | 3.320 | 3.575 | 3.404 | 4.100 | 4.711 | 946 | 961 | 940 | 1.034 | 1.156 |
| maggio | 3.397 | 3.637 | 3.613 | 4.113 | 4.840 | 959 | 968 | 960 | 1.038 | 1.177 |
| giugno | 3.470 | 3.660 | 3.783 | 4.116 | 4.858 | 973 | 979 | 977 | 1.051 | 1.189 |
| luglio | 3.513 | 3.671 | 3.933 | 4.161 | 4.821 | 973 | 987 | 994 | 1.078 | 1.200 |
| agosto | 3.350 | 3.436 | 3.768 | 3.966 | 4.636 | 936 | 952 | 973 | 1.044 | 1.171 |
| settembre | 3.469 | 3.570 | 3.895 | 4.213 | 4.750 | 959 | 962 | 988 | 1.075 | 1.180 |
| ottobre | 3.555 | 3.641 | 3.977 | 4.365 | 4.816* | 969 | 973 | 999 | 1.101 | 1.182* |
| novembre | 3.542 | 3.665 | 3.992 | 4.417 | 4.746* | 976 | 981 | 1.005 | 1.107 | 1.160* |
| dicembre | 3.469 | 3.601 | 3.986 | 4.332 | | 961 | 967 | 1.008 | 1.104 | |

La nota vale per tutti i dati correlati delle tabelle successive

- 1) (*) In riferimento ai mesi di **Ottobre – Novembre 2022** è da sottolineare che il dato fornito è parziale in quanto non tutte le imprese hanno ancora provveduto ad inviare la relativa denuncia.
- 2) Anche per i mesi precedenti potrebbero registrarsi variazioni in incremento date dagli adempimenti tardivi delle imprese.
- 3) Si precisa che i dati sono stati estratti in data **20 Gennaio 2023**.

N. lavoratori e imprese

Andamento numero lavoratori

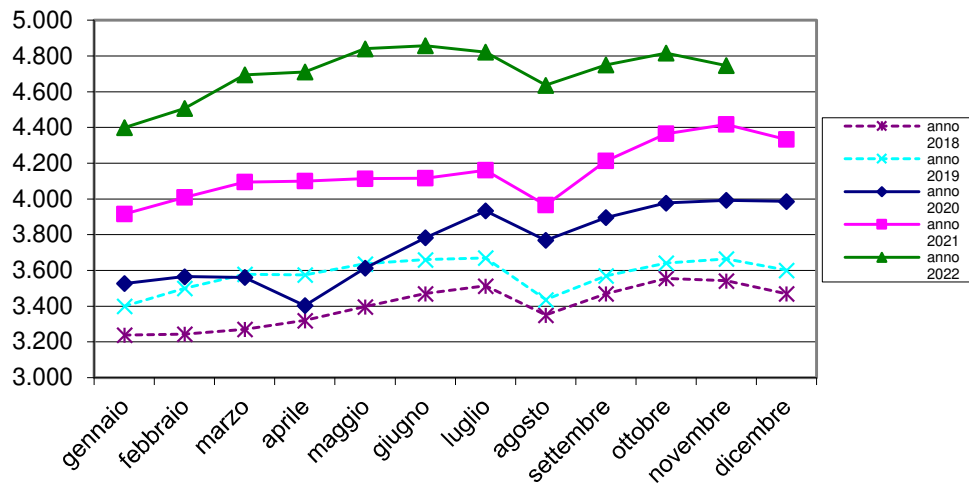

Andamento numero imprese

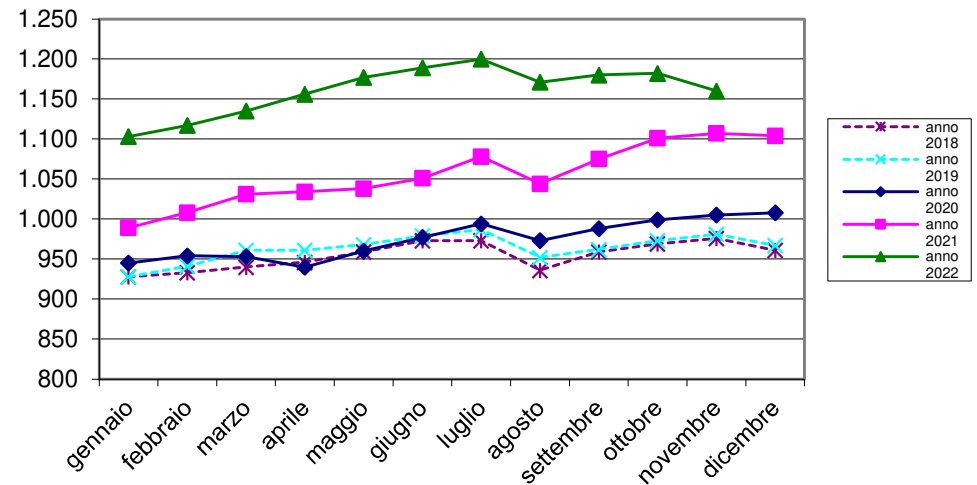

Massa salari e ore dichiarate

| mese | massa salariale | | | somma ore lavorate | | | somma altre ore | | |
|-----------|-----------------|-------------|-------------|--------------------|------------|------------|-----------------|------------|------------|
| | anno 2020 | anno 2021 | anno 2022 | anno 2020 | anno 2021 | anno 2022 | anno 2020 | anno 2021 | anno 2022 |
| gennaio | € 5.218.174 | € 5.107.967 | € 6.010.192 | 456.646,50 | 434.425,00 | 515.448,50 | 150.438,00 | 193.282,00 | 298.906,50 |
| febbraio | € 4.955.337 | € 5.227.048 | € 6.192.809 | 481.191,20 | 503.216,80 | 595.913,00 | 65.063,00 | 106.242,00 | 149.754,00 |
| marzo | € 2.593.782 | € 6.172.819 | € 7.523.984 | 249.457,00 | 592.474,80 | 707.859,50 | 356.691,00 | 119.107,00 | 161.525,00 |
| aprile | € 1.043.371 | € 6.401.645 | € 7.031.137 | 56.685,50 | 552.864,10 | 591.837,00 | 562.416,00 | 170.570,00 | 222.291,00 |
| maggio | € 4.523.409 | € 6.125.772 | € 7.944.338 | 411.244,30 | 557.944,60 | 706.236,00 | 169.782,00 | 135.208,50 | 195.758,50 |
| giugno | € 5.404.581 | € 6.310.505 | € 7.591.965 | 495.598,90 | 573.140,00 | 669.622,00 | 139.460,00 | 121.016,50 | 209.217,50 |
| luglio | € 5.983.895 | € 6.227.713 | € 7.041.020 | 582.197,00 | 598.085,00 | 654.909,50 | 107.164,00 | 99.388,50 | 190.714,00 |
| agosto | € 3.626.266 | € 3.686.601 | € 4.551.025 | 325.492,00 | 325.544,50 | 390.852,60 | 314.553,00 | 381.527,00 | 633.304,50 |
| settembre | € 5.666.685 | € 6.314.496 | € 7.347.193 | 543.436,30 | 605.301,00 | 681.455,50 | 106.942,00 | 94.612,00 | 170.980,00 |
| ottobre | € 5.810.049 | € 6.355.110 | € 7.207.554 | 558.408,70 | 609.270,00 | 669.346,50 | 108.626,00 | 138.091,00 | 158.891,00 |
| novembre | € 5.903.456 | € 6.765.681 | € 7.510.609 | 539.673,90 | 618.211,30 | 664.682,90 | 135.577,00 | 179.336,00 | 196.835,60 |
| dicembre | € 5.641.168 | € 6.948.047 | | 449.186,70 | 564.928,00 | | 284.555,00 | 333.551,50 | |

Trend massa salariale dichiarata

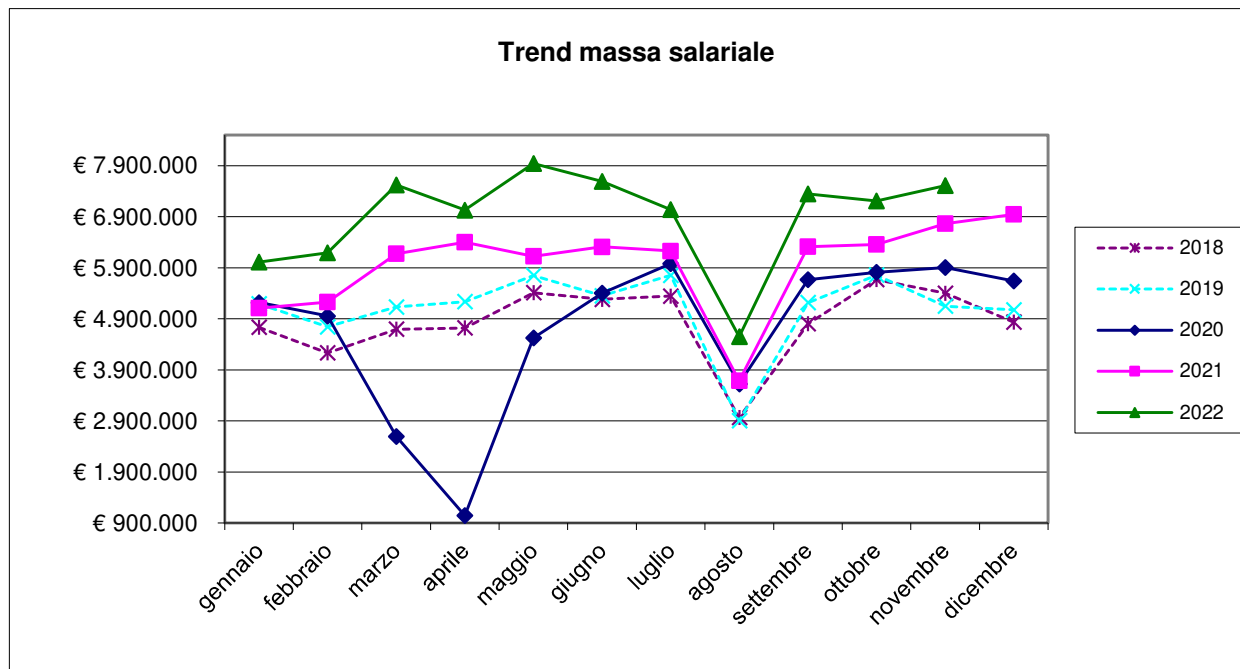

Trend ore lavorate/ore lavorabili

| mese | ore lavorate | | media ore lavorate | | % ore lavorate su ore | |
|-----------|--------------|------------|--------------------|-----------|-----------------------|-----------|
| | anno 2021 | anno 2022 | anno 2021 | anno 2022 | anno 2021 | anno 2022 |
| gennaio | 434.425,00 | 515.448,50 | 110,94 | 117,17 | 69,33% | 73,23% |
| febbraio | 503.216,80 | 595.913,00 | 125,52 | 132,25 | 78,45% | 82,66% |
| marzo | 592.474,80 | 707.859,50 | 144,72 | 150,80 | 90,45% | 94,25% |
| aprile | 552.864,10 | 591.837,00 | 134,84 | 125,63 | 84,28% | 78,52% |
| maggio | 557.944,60 | 706.236,00 | 135,65 | 145,92 | 84,78% | 91,20% |
| giugno | 573.140,00 | 669.622,00 | 139,25 | 137,84 | 87,03% | 86,15% |
| luglio | 598.085,00 | 654.909,50 | 143,74 | 135,85 | 89,83% | 84,90% |
| agosto | 325.544,50 | 390.852,60 | 82,08 | 84,31 | 51,30% | 52,69% |
| settembre | 605.301,00 | 681.455,50 | 143,67 | 143,46 | 89,80% | 89,67% |
| ottobre | 609.270,00 | 669.346,50 | 139,58 | 138,98 | 87,24% | 86,86% |
| novembre | 618.211,30 | 664.682,90 | 139,96 | 140,05 | 87,48% | 87,53% |
| dicembre | 564.928,00 | | 130,41 | | 81,51% | |

Ore lavorabili mese =160

Trend lavoratori stranieri/ sul totale dei lavoratori iscritti

| lavoratori stranieri per nascita | | | totale numero lavoratori | | | % lavoratori stranieri sul totale dei lavoratori | | | |
|----------------------------------|-----------|-----------|--------------------------|-----------|-----------|--|-----------|-----------|-----------|
| mese | anno 2020 | anno 2021 | anno 2022 | anno 2020 | anno 2021 | anno 2022 | anno 2020 | anno 2021 | anno 2022 |
| gennaio | 1.722 | 1.993 | 2.317 | 3.526 | 3.916 | 4.399 | 48,837 | 50,894 | 52,671 |
| febbraio | 1.770 | 2.038 | 2.405 | 3.565 | 4.009 | 4.506 | 49,649 | 50,836 | 53,373 |
| marzo | 1.787 | 2.095 | 2.552 | 3.561 | 4.094 | 4.694 | 50,183 | 51,172 | 54,367 |
| aprile | 1.701 | 2.093 | 2.565 | 3.404 | 4.100 | 4.711 | 49,971 | 51,049 | 54,447 |
| maggio | 1.822 | 2.087 | 2.629 | 3.613 | 4.113 | 4.840 | 50,429 | 50,742 | 54,318 |
| giugno | 1.898 | 2.090 | 2.639 | 3.783 | 4.116 | 4.858 | 50,172 | 50,777 | 54,323 |
| luglio | 1.976 | 2.114 | 2.632 | 3.933 | 4.161 | 4.821 | 50,242 | 50,805 | 54,594 |
| agosto | 1.905 | 2.037 | 2.530 | 3.768 | 3.966 | 4.636 | 50,557 | 51,362 | 54,573 |
| settembre | 1.984 | 2.189 | 2.619 | 3.895 | 4.213 | 4.750 | 50,937 | 51,958 | 55,137 |
| ottobre | 2.015 | 2.277 | 2.651 | 3.977 | 4.365 | 4.816 | 50,666 | 52,165 | 55,046 |
| novembre | 2.012 | 2.309 | 2.610 | 3.992 | 4.417 | 4.746 | 50,401 | 52,275 | 54,994 |
| dicembre | 2.015 | 2.251 | | 3.986 | 4.332 | | 50,552 | 51,962 | |

Rapporto lavoratori stranieri/ totale lavoratori iscritti

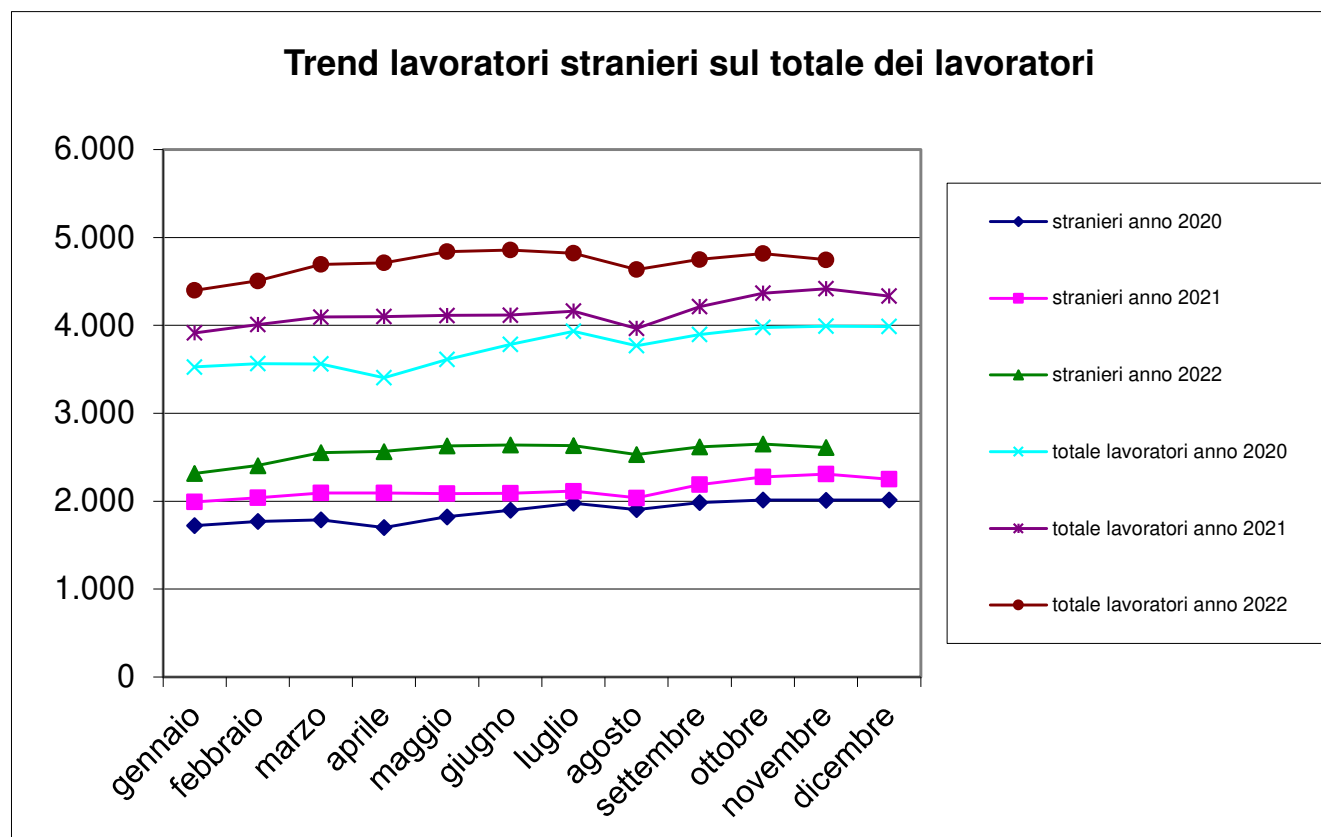

Trend lavoratori a part-time/totale lavoratori iscritti

| n. lavoratori part-time | | | tot. n. lavoratori | | % lavoratori part-time sul tot. lavoratori | |
|-------------------------|-----------|-----------|--------------------|-----------|--|-----------|
| mese | anno 2021 | anno 2022 | anno 2021 | anno 2022 | anno 2021 | anno 2022 |
| gennaio | 90 | 95 | 3.916 | 4.399 | 2,30% | 2,16% |
| febbraio | 93 | 95 | 4.009 | 4.506 | 2,32% | 2,11% |
| marzo | 97 | 104 | 4.094 | 4.694 | 2,37% | 2,22% |
| aprile | 94 | 107 | 4.100 | 4.711 | 2,29% | 2,27% |
| maggio | 94 | 103 | 4.113 | 4.840 | 2,29% | 2,13% |
| giugno | 91 | 115 | 4.116 | 4.858 | 2,21% | 2,37% |
| luglio | 95 | 116 | 4.161 | 4.821 | 2,28% | 2,41% |
| agosto | 90 | 100 | 3.966 | 4.636 | 2,27% | 2,16% |
| settembre | 92 | 105 | 4.213 | 4.750 | 2,18% | 2,21% |
| ottobre | 96 | 98 | 4.365 | 4.816 | 2,20% | 2,03% |
| novembre | 96 | 104 | 4.417 | 4.746 | 2,17% | 2,19% |
| dicembre | 97 | | 4.332 | | 2,24% | |

N. lavoratori a part-time / totale lavoratori iscritti

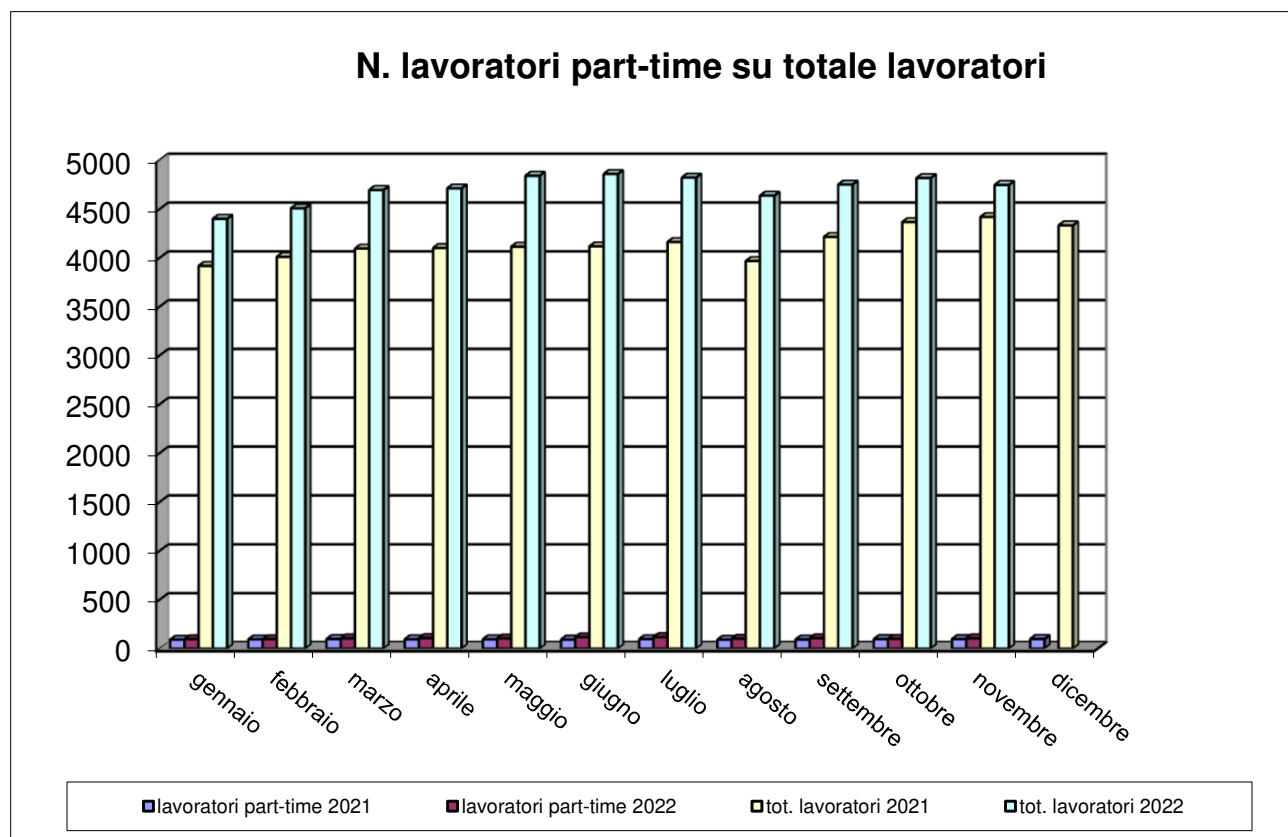

Trend CIG

| mese | numero lavoratori | | | numero imprese | | | Ore CIG | | |
|-----------|-------------------|-----------|-----------|----------------|-----------|-----------|-----------|-----------|-----------|
| | anno 2020 | anno 2021 | anno 2022 | anno 2020 | anno 2021 | anno 2022 | anno 2020 | anno 2021 | anno 2022 |
| gennaio | 3.526 | 3.916 | 4.399 | 945 | 989 | 1.103 | 4.736 | 47.156 | 3.342 |
| febbraio | 3.565 | 4.009 | 4.506 | 954 | 1.008 | 1.117 | 3.061 | 40.814 | 5.340 |
| marzo | 3.561 | 4.094 | 4.694 | 953 | 1.031 | 1.135 | 278.370 | 36.913 | 4.031 |
| aprile | 3.404 | 4.100 | 4.711 | 940 | 1.034 | 1.156 | 493.923 | 32.261 | 4.903 |
| maggio | 3.613 | 4.113 | 4.840 | 960 | 1.038 | 1.177 | 102.160 | 35.276 | 7.807 |
| giugno | 3.783 | 4.116 | 4.858 | 977 | 1.051 | 1.189 | 47.310 | 23.028 | 4.971 |
| luglio | 3.933 | 4.161 | 4.821 | 994 | 1.078 | 1.200 | 29.027 | 6.725 | 3.368 |
| agosto | 3.768 | 3.966 | 4.636 | 973 | 1.044 | 1.171 | 15.406 | 2.187 | 4.899 |
| settembre | 3.895 | 4.213 | 4.750 | 988 | 1.075 | 1.180 | 28.418 | 3.111 | 6.256 |
| ottobre | 3.977 | 4.365 | 4.816 | 999 | 1.101 | 1.182 | 34.343 | 7.916 | 2.418 |
| novembre | 3.992 | 4.417 | 4.746 | 1.005 | 1.107 | 1.160 | 31.250 | 17.748 | 13.685 |
| dicembre | 3.986 | 4.332 | | 1.008 | 1.104 | | 50.699 | 3.636 | |

Trend CIG

| mese | Ore CIG | | | somma ore lavorate | | |
|-----------|-----------|-----------|-----------|--------------------|------------|------------|
| | anno 2020 | anno 2021 | anno 2022 | anno 2020 | anno 2021 | anno 2022 |
| gennaio | 4.736 | 47.156 | 3.342 | 456.646,50 | 434.425,00 | 515.448,50 |
| febbraio | 3.061 | 40.814 | 5.340 | 481.191,20 | 503.216,80 | 595.913,00 |
| marzo | 278.370 | 36.913 | 4.031 | 249.457,00 | 592.474,80 | 707.859,50 |
| aprile | 493.923 | 32.261 | 4.903 | 56.685,50 | 552.864,10 | 591.837,00 |
| maggio | 102.160 | 35.276 | 7.807 | 411.244,30 | 557.944,60 | 706.236,00 |
| giugno | 47.310 | 23.028 | 4.971 | 495.598,90 | 573.140,00 | 669.622,00 |
| luglio | 29.027 | 6.725 | 3.368 | 582.197,00 | 598.085,00 | 654.909,50 |
| agosto | 15.406 | 2.187 | 4.899 | 325.492,00 | 325.544,50 | 390.852,60 |
| settembre | 28.418 | 3.111 | 6.256 | 543.436,30 | 605.301,00 | 681.455,50 |
| ottobre | 34.343 | 7.916 | 2.418 | 558.408,70 | 609.270,00 | 669.346,50 |
| novembre | 31.250 | 17.748 | 13.685 | 539.673,90 | 618.211,30 | 664.682,90 |
| dicembre | 50.699 | 3.636 | | 449.186,70 | 564.928,00 | |

Flussi operai assunti/cessati 2021-22

| mese | operai assunti anno 2021 | | | operai assunti anno 2022 | | | operai cessati anno 2021 | | | operai cessati anno 2022 | | |
|-----------|--------------------------|-----------|--------------|--------------------------|-----------|--------------|--------------------------|-----------|--------------|--------------------------|-----------|--------------|
| | italiani | stranieri | tot. assunti | italiani | stranieri | tot. assunti | italiani | stranieri | tot. cessati | italiani | stranieri | tot. cessati |
| gennaio | 76 | 143 | 219 | 104 | 223 | 327 | 63 | 77 | 140 | 93 | 132 | 225 |
| febbraio | 104 | 116 | 220 | 109 | 205 | 314 | 92 | 81 | 173 | 76 | 128 | 204 |
| marzo | 118 | 136 | 254 | 116 | 258 | 374 | 76 | 105 | 181 | 111 | 201 | 312 |
| aprile | 98 | 105 | 203 | 114 | 185 | 299 | 78 | 119 | 197 | 73 | 147 | 220 |
| maggio | 93 | 144 | 237 | 132 | 239 | 371 | 99 | 121 | 220 | 97 | 183 | 280 |
| giugno | 98 | 126 | 224 | 95 | 174 | 269 | 97 | 120 | 217 | 102 | 207 | 309 |
| luglio | 115 | 107 | 222 | 75 | 177 | 252 | 154 | 157 | 311 | 125 | 197 | 322 |
| agosto | 33 | 73 | 106 | 46 | 106 | 152 | 63 | 109 | 172 | 89 | 145 | 234 |
| settembre | 159 | 239 | 398 | 113 | 253 | 366 | 88 | 129 | 217 | 92 | 206 | 298 |
| ottobre | 135 | 218 | 353 | 114 | 255 | 369 | 117 | 137 | 254 | 72 | 151 | 223 |
| novembre | 110 | 134 | 244 | 78 | 168 | 246 | 94 | 142 | 236 | 79 | 130 | 209 |
| dicembre | 61 | 83 | 144 | | | | 116 | 159 | 275 | | | |

Operaio cessato = operaio licenziato o dimissionario

Numero complessivo lavoratori

| Numero complessivo lavoratori | |
|-------------------------------|-------------------------------|
| Novembre 2022 – Dicembre 2021 | Novembre 2021 – Dicembre 2020 |
| 7.462 | 6.337 |

Il dato è riferito al numero di operai che sono stati denunciati almeno per una mensilità nel periodo di riferimento

Periodo di riferimento = dal mese di riferimento dell'estrazione (Novembre) ai dodici mesi precedenti.

Andamento apprendisti/n. tot. lavoratori iscritti

| mese | N. totale operai | | Apprendisti | | % Apprendisti/Operai | |
|-----------|------------------|-----------|-------------|-----------|----------------------|-----------|
| | anno 2021 | anno 2022 | anno 2021 | anno 2022 | anno 2021 | anno 2022 |
| gennaio | 3.916 | 4.399 | 95 | 124 | 2,43% | 2,82% |
| febbraio | 4.009 | 4.506 | 98 | 129 | 2,44% | 2,86% |
| marzo | 4.094 | 4.694 | 99 | 134 | 2,42% | 2,85% |
| aprile | 4.100 | 4.711 | 102 | 134 | 2,49% | 2,84% |
| maggio | 4.113 | 4.840 | 104 | 133 | 2,53% | 2,75% |
| giugno | 4.116 | 4.858 | 107 | 137 | 2,60% | 2,82% |
| luglio | 4.161 | 4.821 | 104 | 134 | 2,50% | 2,78% |
| agosto | 3.966 | 4.636 | 100 | 131 | 2,52% | 2,83% |
| settembre | 4.213 | 4.750 | 117 | 138 | 2,78% | 2,91% |
| ottobre | 4.365 | 4.816 | 122 | 140 | 2,79% | 2,91% |
| novembre | 4.417 | 4.746 | 122 | 134 | 2,76% | 2,82% |
| dicembre | 4.332 | | 120 | | 2,77% | |

Andamento apprendisti/n. tot. lavoratori iscritti

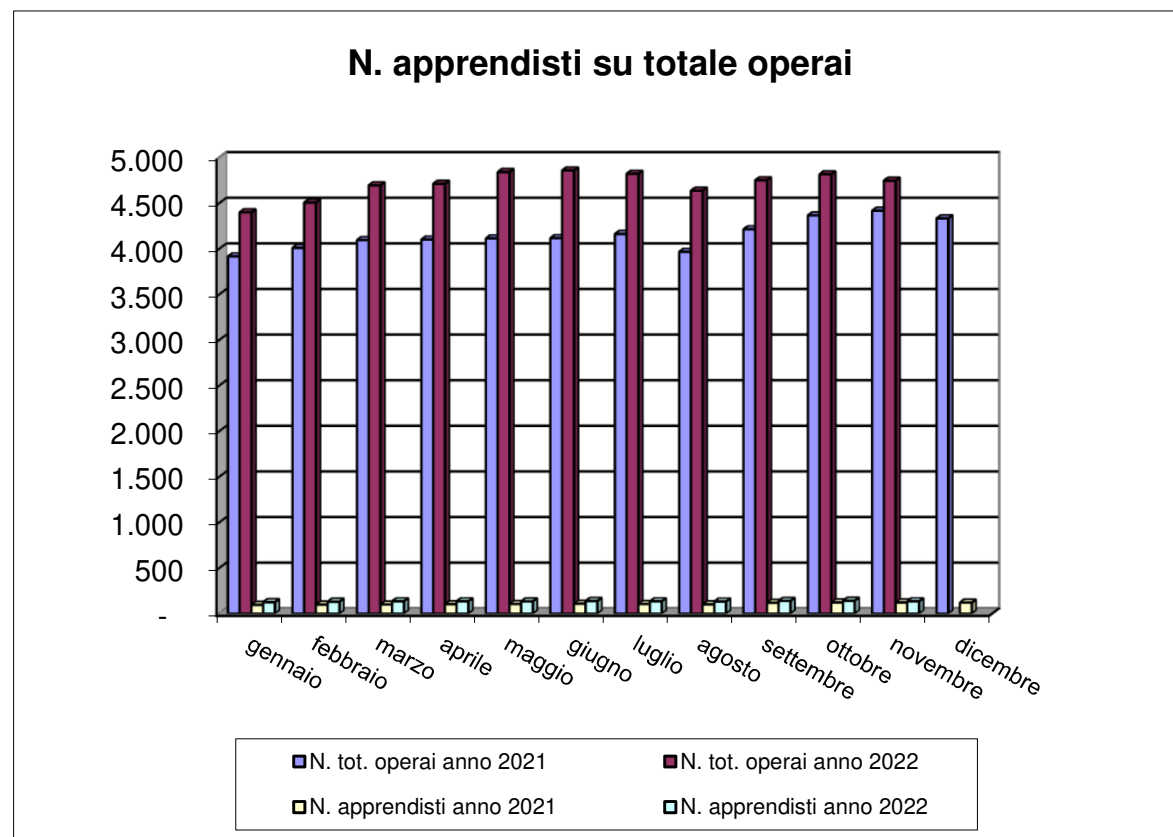

Imprese con titolare straniero

| N. imprese con titolare straniero | | | n tot. imprese | | % sul N. tot. imprese | |
|-----------------------------------|-----------|-----------|----------------|-----------|-----------------------|-----------|
| mese | anno 2021 | anno 2022 | anno 2021 | anno 2022 | anno 2021 | anno 2022 |
| gennaio | 118 | 168 | 989 | 1.103 | 11,93% | 15,23% |
| febbraio | 119 | 176 | 1.008 | 1.117 | 11,81% | 15,76% |
| marzo | 125 | 193 | 1.031 | 1.135 | 12,12% | 17,00% |
| aprile | 127 | 200 | 1.034 | 1.156 | 12,28% | 17,30% |
| maggio | 130 | 204 | 1.038 | 1.177 | 12,52% | 17,33% |
| giugno | 138 | 208 | 1.051 | 1.189 | 13,13% | 17,49% |
| luglio | 146 | 211 | 1.078 | 1.200 | 13,54% | 17,58% |
| agosto | 143 | 204 | 1.044 | 1.171 | 13,70% | 17,42% |
| settembre | 155 | 213 | 1.075 | 1.180 | 14,42% | 18,05% |
| ottobre | 157 | 211 | 1.101 | 1.182 | 14,26% | 17,85% |
| novembre | 163 | 200 | 1.107 | 1.160 | 14,72% | 17,24% |
| dicembre | 166 | | 1.104 | | 15,04% | |

Andamento imprese con titolare straniero

