



CASSA EDILE DI MILANO, LODI, MONZA E BRIANZA

Ente bilaterale costituito da Assimpredil Ance
FENEALUIL, FILCA CISL, FILLEA CGIL

Trend dati Cassa Edile

Periodo gennaio – dicembre 2020/2021
e aggiornamenti 2022
(*Ottobre-Novembre 2022*)

Milano, 20 Gennaio 2023

N. lavoratori e imprese

| mese | numero lavoratori | | | | | numero imprese | | | | |
|-----------|-------------------|-----------|-----------|-----------|-----------|----------------|-----------|-----------|-----------|-----------|
| | anno 2018 | anno 2019 | anno 2020 | anno 2021 | anno 2022 | anno 2018 | anno 2019 | anno 2020 | anno 2021 | anno 2022 |
| gennaio | 25.266 | 27.539 | 31.306 | 33.458 | 39.682 | 5.207 | 5.313 | 5.762 | 6.100 | 6.770 |
| febbraio | 25.917 | 28.425 | 32.042 | 34.228 | 41.673 | 5.246 | 5.424 | 5.840 | 6.209 | 6.977 |
| marzo | 26.576 | 29.440 | 31.159 | 35.490 | 43.309 | 5.323 | 5.533 | 5.759 | 6.320 | 7.137 |
| aprile | 26.651 | 29.750 | 28.236 | 35.773 | 43.366 | 5.334 | 5.575 | 5.567 | 6.382 | 7.223 |
| maggio | 27.538 | 30.478 | 31.013 | 36.044 | 44.120 | 5.435 | 5.653 | 5.791 | 6.426 | 7.346 |
| giugno | 28.309 | 30.957 | 32.777 | 36.911 | 44.849 | 5.479 | 5.720 | 5.929 | 6.506 | 7.418 |
| luglio | 28.683 | 31.972 | 34.053 | 37.423 | 44.807 | 5.466 | 5.784 | 6.032 | 6.588 | 7.399 |
| agosto | 27.240 | 29.989 | 32.531 | 35.102 | 42.340 | 5.258 | 5.565 | 5.941 | 6.408 | 7.225 |
| settembre | 28.267 | 31.634 | 34.309 | 37.650 | 44.282 | 5.409 | 5.723 | 6.072 | 6.585 | 7.307 |
| ottobre | 29.260 | 32.964 | 34.879 | 39.068 | 44.730* | 5.490 | 5.863 | 6.167 | 6.711 | 7.252* |
| novembre | 28.930 | 32.900 | 34.873 | 39.915 | 43.268* | 5.501 | 5.883 | 6.174 | 6.793 | 7.019* |
| dicembre | 27.821 | 31.730 | 34.017 | 39.468 | | 5.439 | 5.814 | 6.135 | 6.798 | |

La nota vale per tutti i dati correlati delle tabelle successive

- 1) (*) In riferimento ai mesi di **Ottobre** e **Novembre 2022** si specifica che i dati esposti non sono ancora consolidati.
- 2) Anche per i mesi precedenti potrebbero registrarsi variazioni in incremento date dagli adempimenti tardivi delle imprese.

N. lavoratori e imprese

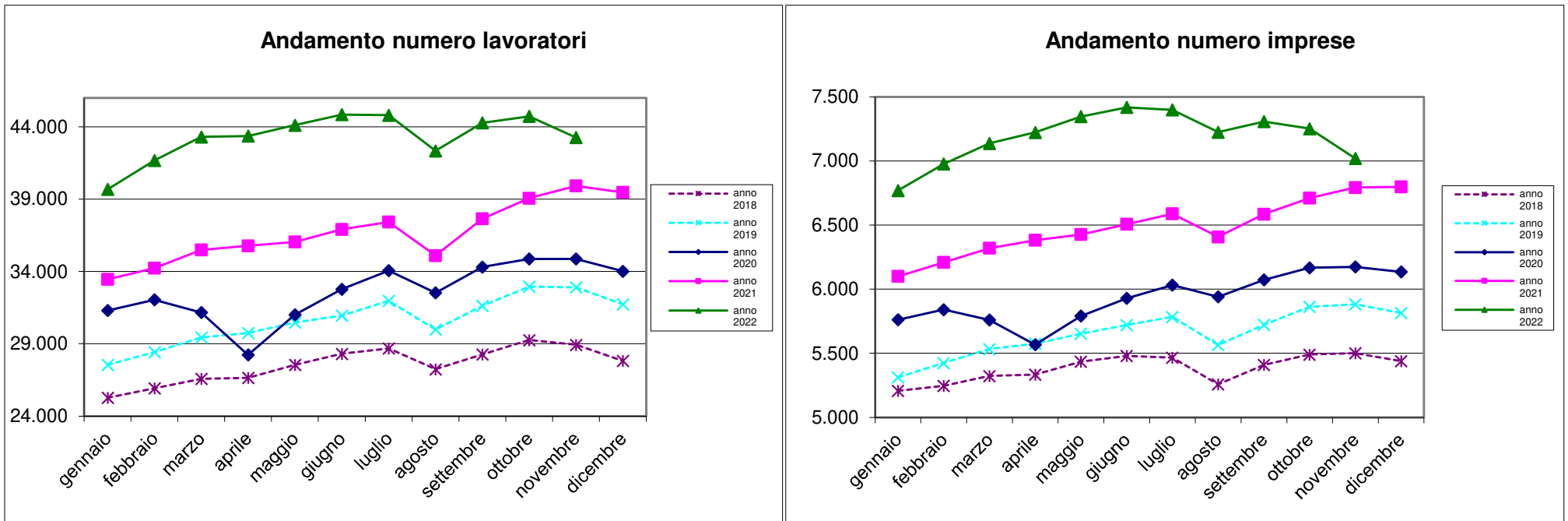

Massa salari e ore dichiarate

| mese | massa salariale | | | somma ore lavorate | | | somma altre ore | | |
|-----------|-----------------|--------------|--------------|--------------------|--------------|--------------|-----------------|--------------|--------------|
| | anno 2020 | anno 2021 | anno 2022 | anno 2020 | anno 2021 | anno 2022 | anno 2020 | anno 2021 | anno 2022 |
| gennaio | € 43.746.324 | € 41.410.739 | € 51.362.116 | 3.863.872,40 | 3.551.686,30 | 4.459.559,80 | 1.466.075,00 | 1.711.029,00 | 3.081.108,10 |
| febbraio | € 41.172.854 | € 42.210.015 | € 53.537.891 | 4.033.417,60 | 4.079.026,30 | 5.205.179,20 | 818.864,00 | 1.056.326,00 | 1.919.687,40 |
| marzo | € 20.314.573 | € 50.218.272 | € 64.621.454 | 1.977.751,80 | 4.856.324,70 | 6.131.342,90 | 3.253.987,00 | 1.194.576,00 | 2.235.841,80 |
| aprile | € 7.736.583 | € 51.755.082 | € 60.248.870 | 419.446,00 | 4.515.335,00 | 5.117.219,10 | 4.655.966,00 | 1.619.557,00 | 2.706.287,10 |
| maggio | € 35.821.992 | € 50.055.800 | € 66.324.000 | 3.280.311,30 | 4.603.860,40 | 5.959.526,80 | 1.635.910,00 | 1.359.552,50 | 2.661.848,50 |
| giugno | € 43.997.322 | € 51.971.850 | € 65.084.117 | 4.074.631,50 | 4.785.395,80 | 5.833.120,30 | 1.345.550,00 | 1.316.336,50 | 2.616.943,30 |
| luglio | € 48.359.036 | € 52.084.475 | € 60.701.140 | 4.738.124,00 | 5.058.005,40 | 5.729.012,90 | 1.140.144,00 | 1.102.273,50 | 2.418.868,40 |
| agosto | € 32.161.923 | € 34.450.766 | € 43.658.467 | 2.922.840,70 | 3.097.882,90 | 3.830.451,70 | 2.535.087,00 | 3.035.907,00 | 5.384.212,00 |
| settembre | € 46.519.121 | € 52.584.326 | € 63.080.167 | 4.498.913,90 | 5.101.849,90 | 5.936.801,70 | 1.135.614,00 | 1.079.871,00 | 2.333.790,20 |
| ottobre | € 47.224.071 | € 53.096.273 | € 62.520.806 | 4.576.032,20 | 5.160.008,80 | 5.895.273,40 | 1.182.259,00 | 1.713.773,30 | 2.104.948,50 |
| novembre | € 48.181.033 | € 57.207.012 | € 63.625.618 | 4.426.739,60 | 5.287.592,00 | 5.697.184,50 | 1.381.449,00 | 2.103.543,00 | 2.423.922,80 |
| dicembre | € 45.201.624 | € 59.225.797 | | 3.608.074,40 | 4.853.527,30 | | 2.568.172,00 | 3.509.092,30 | |

Trend massa salariale dichiarata

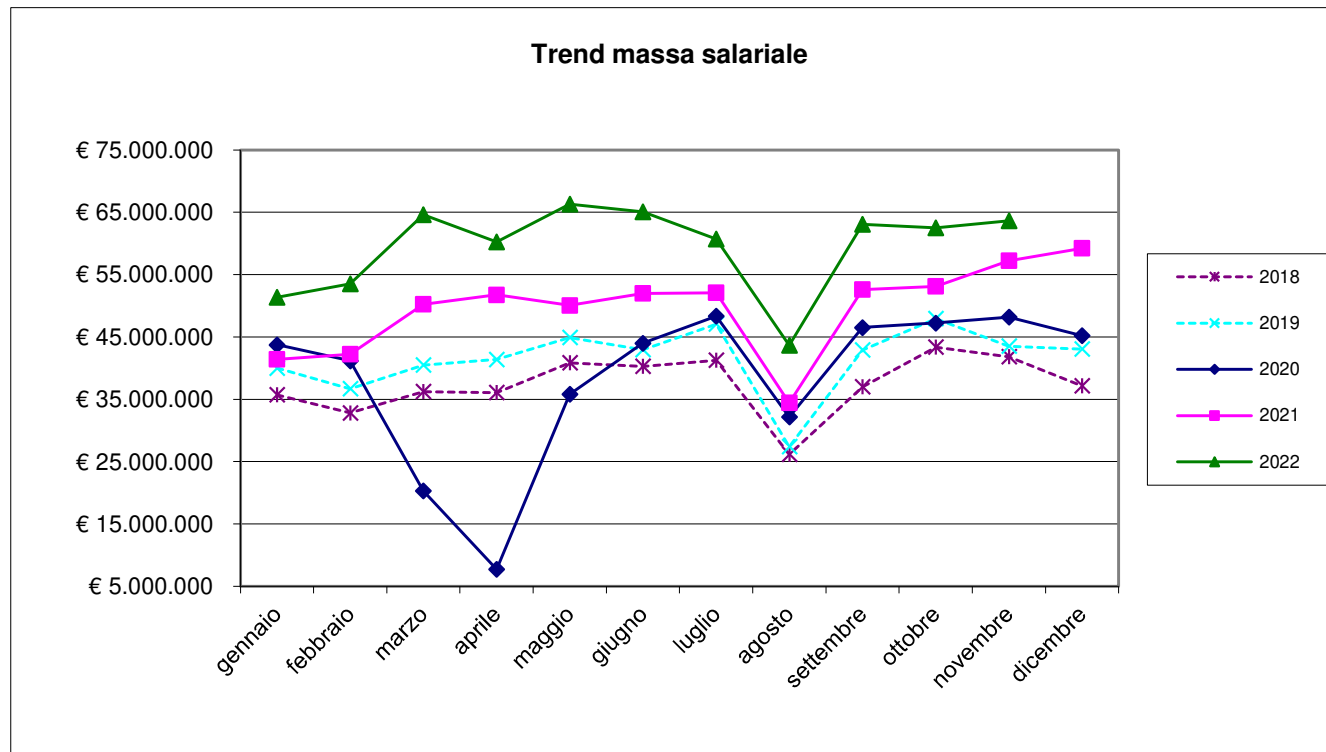

Trend ore lavorate/ore lavorabili

| mese | ore lavorate | | media ore lavorate | | % ore lavorate su ore | |
|-----------|--------------|--------------|--------------------|-----------|-----------------------|-----------|
| | anno 2021 | anno 2022 | anno 2021 | anno 2022 | anno 2021 | anno 2022 |
| gennaio | 3.551.686,30 | 4.459.559,80 | 106,15 | 112,38 | 66,35% | 70,24% |
| febbraio | 4.079.026,30 | 5.205.179,20 | 119,17 | 124,91 | 74,48% | 78,07% |
| marzo | 4.856.324,70 | 6.131.342,90 | 136,84 | 141,57 | 85,52% | 88,48% |
| aprile | 4.515.335,00 | 5.117.219,10 | 126,22 | 118,00 | 78,89% | 73,75% |
| maggio | 4.603.860,40 | 5.959.526,80 | 127,73 | 135,08 | 79,83% | 84,42% |
| giugno | 4.785.395,80 | 5.833.120,30 | 129,65 | 130,06 | 81,03% | 81,29% |
| luglio | 5.058.005,40 | 5.729.012,90 | 135,16 | 127,86 | 84,47% | 79,91% |
| agosto | 3.097.882,90 | 3.830.451,70 | 88,25 | 90,47 | 55,16% | 56,54% |
| settembre | 5.101.849,90 | 5.936.801,70 | 135,51 | 134,07 | 84,69% | 83,79% |
| ottobre | 5.160.008,80 | 5.895.273,40 | 132,08 | 131,80 | 82,55% | 82,37% |
| novembre | 5.287.592,00 | 5.697.184,50 | 132,47 | 131,67 | 82,79% | 82,30% |
| dicembre | 4.853.527,30 | | 122,97 | | 76,86% | |

Ore lavorabili mese =160

Trend lavoratori stranieri/ sul totale dei lavoratori iscritti

| lavoratori stranieri per nascita | | | totale numero lavoratori | | | % lavoratori stranieri sul totale dei lavoratori | | | |
|----------------------------------|-----------|-----------|--------------------------|-----------|-----------|--|-----------|-----------|-----------|
| mese | anno 2020 | anno 2021 | anno 2022 | anno 2020 | anno 2021 | anno 2022 | anno 2020 | anno 2021 | anno 2022 |
| gennaio | 16.504 | 18.385 | 23.213 | 31.306 | 33.458 | 39.682 | 52,718 | 54,949 | 58,498 |
| febbraio | 17.151 | 19.011 | 24.774 | 32.042 | 34.228 | 41.673 | 53,527 | 55,542 | 59,449 |
| marzo | 16.762 | 19.913 | 26.055 | 31.159 | 35.490 | 43.309 | 53,795 | 56,109 | 60,161 |
| aprile | 14.868 | 20.085 | 26.185 | 28.236 | 35.773 | 43.366 | 52,656 | 56,146 | 60,381 |
| maggio | 16.655 | 20.243 | 26.785 | 31.013 | 36.044 | 44.120 | 53,703 | 56,162 | 60,709 |
| giugno | 17.852 | 20.914 | 27.497 | 32.777 | 36.911 | 44.849 | 54,465 | 56,661 | 61,310 |
| luglio | 18.684 | 21.301 | 27.540 | 34.053 | 37.423 | 44.807 | 54,867 | 56,920 | 61,464 |
| agosto | 17.688 | 19.858 | 25.866 | 32.531 | 35.102 | 42.340 | 54,373 | 56,572 | 61,091 |
| settembre | 18.938 | 21.614 | 27.474 | 34.309 | 37.650 | 44.282 | 55,198 | 57,408 | 62,043 |
| ottobre | 19.367 | 22.677 | 27.911 | 34.879 | 39.068 | 44.730 | 55,526 | 58,045 | 62,399 |
| novembre | 19.356 | 23.246 | 26.772 | 34.873 | 39.915 | 43.268 | 55,504 | 58,239 | 61,875 |
| dicembre | 18.805 | 23.039 | | 34.017 | 39.468 | | 55,281 | 58,374 | |

Rapporto lavoratori stranieri/ totale lavoratori iscritti

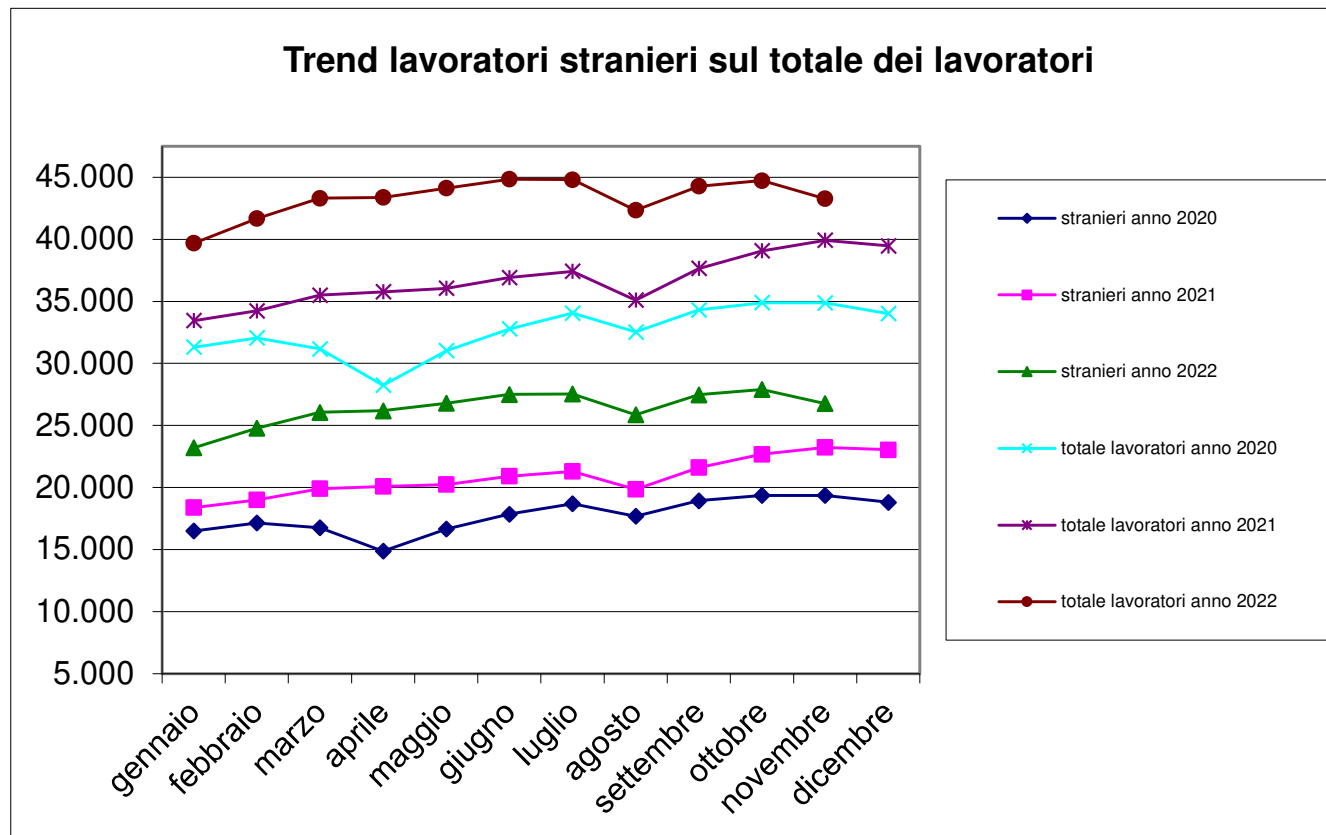

Trend lavoratori a part-time/ totale lavoratori iscritti

| n. lavoratori part-time | | | tot. n. lavoratori | | % lavoratori part-time sul tot. lavoratori | |
|-------------------------|-----------|-----------|--------------------|-----------|--|-----------|
| mese | anno 2021 | anno 2022 | anno 2021 | anno 2022 | anno 2021 | anno 2022 |
| gennaio | 590 | 666 | 33.458 | 39.682 | 1,76% | 1,68% |
| febbraio | 597 | 686 | 34.228 | 41.673 | 1,74% | 1,65% |
| marzo | 617 | 739 | 35.490 | 43.309 | 1,74% | 1,71% |
| aprile | 619 | 724 | 35.773 | 43.366 | 1,73% | 1,67% |
| maggio | 632 | 729 | 36.044 | 44.120 | 1,75% | 1,65% |
| giugno | 639 | 751 | 36.911 | 44.849 | 1,73% | 1,67% |
| luglio | 661 | 782 | 37.423 | 44.807 | 1,77% | 1,75% |
| agosto | 625 | 727 | 35.102 | 42.340 | 1,78% | 1,72% |
| settembre | 656 | 724 | 37.650 | 44.282 | 1,74% | 1,63% |
| ottobre | 681 | 678 | 39.068 | 44.730 | 1,74% | 1,52% |
| novembre | 681 | 662 | 39.915 | 43.268 | 1,71% | 1,53% |
| dicembre | 664 | | 39.468 | | 1,68% | |

N. lavoratori a part-time / totale lavoratori iscritti

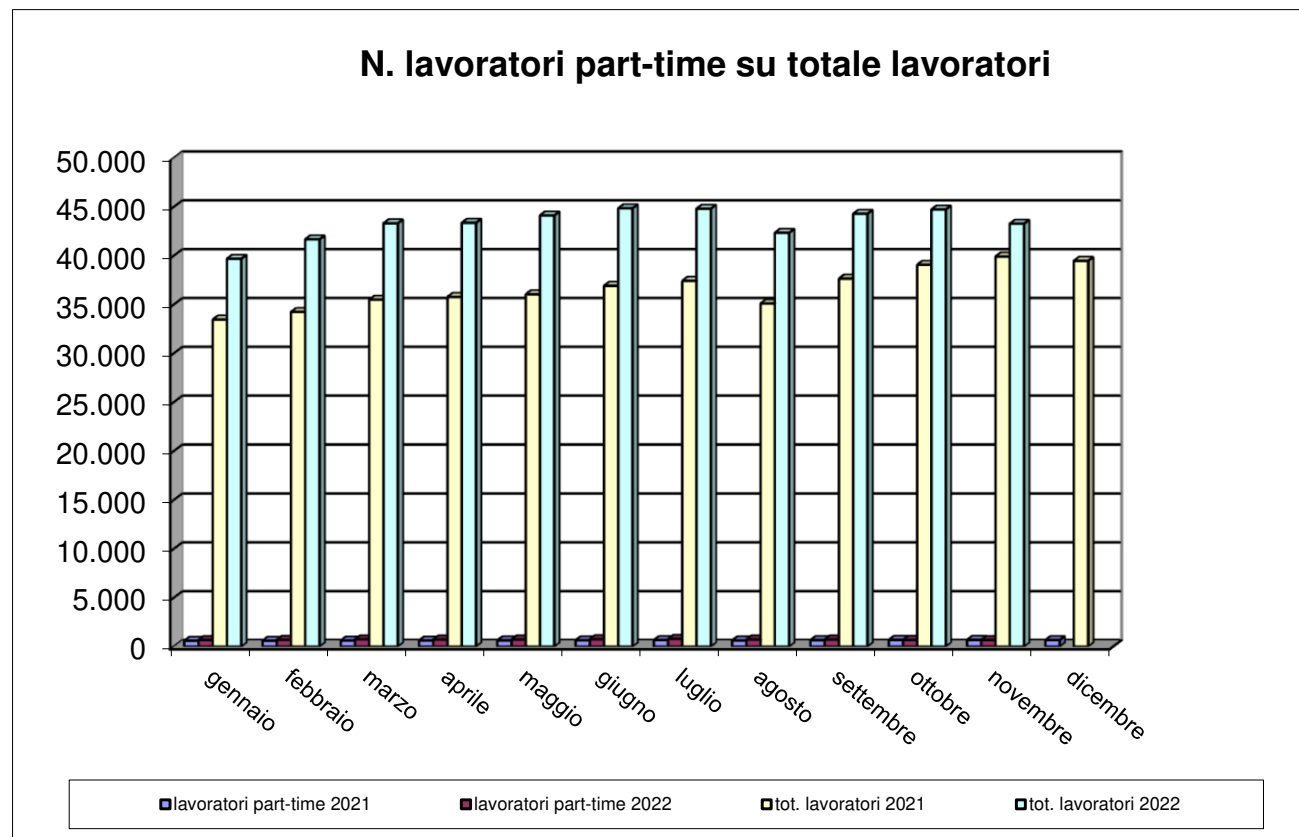

Trend CIG

| mese | numero lavoratori | | | numero imprese | | | Ore CIG | | |
|-----------|-------------------|-----------|-----------|----------------|-----------|-----------|-----------|-----------|-----------|
| | anno 2020 | anno 2021 | anno 2022 | anno 2020 | anno 2021 | anno 2022 | anno 2020 | anno 2021 | anno 2022 |
| gennaio | 31.306 | 33.458 | 39.682 | 5.762 | 6.100 | 6.770 | 26.925 | 305.888 | 27.712 |
| febbraio | 32.042 | 34.228 | 41.673 | 5.840 | 6.209 | 6.977 | 35.723 | 287.360 | 33.388 |
| marzo | 31.159 | 35.490 | 43.309 | 5.759 | 6.320 | 7.137 | 2.371.123 | 247.954 | 29.169 |
| aprile | 28.236 | 35.773 | 43.366 | 5.567 | 6.382 | 7.223 | 3.935.680 | 253.454 | 31.715 |
| maggio | 31.013 | 36.044 | 44.120 | 5.791 | 6.426 | 7.346 | 860.174 | 255.923 | 41.533 |
| giugno | 32.777 | 36.911 | 44.849 | 5.929 | 6.506 | 7.418 | 372.462 | 184.943 | 21.281 |
| luglio | 34.053 | 37.423 | 44.807 | 6.032 | 6.588 | 7.399 | 183.116 | 38.347 | 18.610 |
| agosto | 32.531 | 35.102 | 42.340 | 5.941 | 6.408 | 7.225 | 133.852 | 15.309 | 14.615 |
| settembre | 34.309 | 37.650 | 44.282 | 6.072 | 6.585 | 7.307 | 181.842 | 23.408 | 30.359 |
| ottobre | 34.879 | 39.068 | 44.730 | 6.167 | 6.711 | 7.252 | 262.237 | 59.437 | 14.112 |
| novembre | 34.873 | 39.915 | 43.268 | 6.174 | 6.793 | 7.019 | 215.944 | 115.666 | 71.644 |
| dicembre | 34.017 | 39.468 | | 6.135 | 6.798 | | 366.003 | 36.370 | |

Trend CIG

| mese | Ore CIG | | | somma ore lavorate | | |
|-----------|-----------|-----------|-----------|--------------------|--------------|--------------|
| | anno 2020 | anno 2021 | anno 2022 | anno 2020 | anno 2021 | anno 2022 |
| gennaio | 26.925 | 305.888 | 27.712 | 3.863.872,40 | 3.551.686,30 | 4.459.559,80 |
| febbraio | 35.723 | 287.360 | 33.388 | 4.033.417,60 | 4.079.026,30 | 5.205.179,20 |
| marzo | 2.371.123 | 247.954 | 29.169 | 1.977.751,80 | 4.856.324,70 | 6.131.342,90 |
| aprile | 3.935.680 | 253.454 | 31.715 | 419.446,00 | 4.515.335,00 | 5.117.219,10 |
| maggio | 860.174 | 255.923 | 41.533 | 3.280.311,30 | 4.603.860,40 | 5.959.526,80 |
| giugno | 372.462 | 184.943 | 21.281 | 4.074.631,50 | 4.785.395,80 | 5.833.120,30 |
| luglio | 183.116 | 38.347 | 18.610 | 4.738.124,00 | 5.058.005,40 | 5.729.012,90 |
| agosto | 133.852 | 15.309 | 14.615 | 2.922.840,70 | 3.097.882,90 | 3.830.451,70 |
| settembre | 181.842 | 23.408 | 30.359 | 4.498.913,90 | 5.101.849,90 | 5.936.801,70 |
| ottobre | 262.237 | 59.437 | 14.112 | 4.576.032,20 | 5.160.008,80 | 5.895.273,40 |
| novembre | 215.944 | 115.666 | 71.644 | 4.426.739,60 | 5.287.592,00 | 5.697.184,50 |
| dicembre | 366.003 | 36.370 | | 3.608.074,40 | 4.853.527,30 | |

Flussi operai assunti / cessati 2021-22

| mese | operai assunti anno 2021 | | | operai assunti anno 2022 | | | operai cessati anno 2021 | | | operai cessati anno 2022 | | |
|-----------|--------------------------|-----------|--------------|--------------------------|-----------|--------------|--------------------------|-----------|--------------|--------------------------|-----------|--------------|
| | italiani | stranieri | tot. assunti | italiani | stranieri | tot. assunti | italiani | stranieri | tot. cessati | italiani | stranieri | tot. cessati |
| gennaio | 1.008 | 2.014 | 3.022 | 1.257 | 3.285 | 4.542 | 697 | 1.336 | 2.033 | 906 | 2.117 | 3.023 |
| febbraio | 814 | 1.808 | 2.622 | 1.248 | 3.429 | 4.677 | 748 | 1.381 | 2.129 | 963 | 2.246 | 3.209 |
| marzo | 1.104 | 2.410 | 3.514 | 1.232 | 3.593 | 4.825 | 823 | 1.976 | 2.799 | 1.143 | 2.839 | 3.982 |
| aprile | 1.024 | 2.091 | 3.115 | 1.104 | 2.709 | 3.813 | 814 | 1.942 | 2.756 | 948 | 2.618 | 3.566 |
| maggio | 917 | 2.047 | 2.964 | 1.111 | 3.371 | 4.482 | 899 | 1.714 | 2.613 | 983 | 2.677 | 3.660 |
| giugno | 1.040 | 2.497 | 3.537 | 982 | 3.388 | 4.370 | 1.002 | 2.036 | 3.038 | 964 | 2.849 | 3.813 |
| luglio | 1.024 | 2.179 | 3.203 | 819 | 2.778 | 3.597 | 1.323 | 2.681 | 4.004 | 1.240 | 3.349 | 4.589 |
| agosto | 503 | 1.299 | 1.802 | 452 | 1.555 | 2.007 | 780 | 1.640 | 2.420 | 902 | 2.416 | 3.318 |
| settembre | 1.529 | 3.328 | 4.857 | 1.265 | 4.117 | 5.382 | 1.098 | 2.137 | 3.235 | 974 | 2.656 | 3.630 |
| ottobre | 1.263 | 3.073 | 4.336 | 1.038 | 3.425 | 4.463 | 1.055 | 2.265 | 3.320 | 789 | 2.455 | 3.244 |
| novembre | 1.164 | 2.716 | 3.880 | 843 | 2.800 | 3.643 | 882 | 2.112 | 2.994 | 804 | 2.323 | 3.127 |
| dicembre | 631 | 1.676 | 2.307 | | | | 1.285 | 3.039 | 4.324 | | | |

Operaio cessato = operaio licenziato o dimissionario

Numero complessivo lavoratori

| Numero complessivo lavoratori | |
|-------------------------------|-------------------------------|
| Novembre 2022 – Dicembre 2021 | Novembre 2021 – Dicembre 2020 |
| 71.061 | 59.820 |

Il dato è riferito al numero di operai che sono stati denunciati almeno per una mensilità nel periodo di riferimento

Periodo di riferimento = dal mese di riferimento dell'estrazione (Novembre) ai dodici mesi precedenti.

Andamento apprendisti/n. tot. lavoratori iscritti

| mese | N. totale operai | | Apprendisti | | % Apprendisti/Operai | |
|-----------|------------------|-----------|-------------|-----------|----------------------|-----------|
| | anno 2021 | anno 2022 | anno 2021 | anno 2022 | anno 2021 | anno 2022 |
| gennaio | 33.458 | 39.682 | 635 | 779 | 1,90% | 1,96% |
| febbraio | 34.228 | 41.673 | 657 | 814 | 1,92% | 1,95% |
| marzo | 35.490 | 43.309 | 664 | 860 | 1,87% | 1,99% |
| aprile | 35.773 | 43.366 | 708 | 865 | 1,98% | 1,99% |
| maggio | 36.044 | 44.120 | 720 | 857 | 2,00% | 1,94% |
| giugno | 36.911 | 44.849 | 753 | 873 | 2,04% | 1,95% |
| luglio | 37.423 | 44.807 | 759 | 886 | 2,03% | 1,98% |
| agosto | 35.102 | 42.340 | 711 | 859 | 2,03% | 2,03% |
| settembre | 37.650 | 44.282 | 754 | 921 | 2,00% | 2,08% |
| ottobre | 39.068 | 44.730 | 755 | 908 | 1,93% | 2,03% |
| novembre | 39.915 | 43.268 | 764 | 864 | 1,91% | 2,00% |
| dicembre | 39.468 | | 760 | | 1,93% | |

Andamento apprendisti/n. tot. lavoratori iscritti

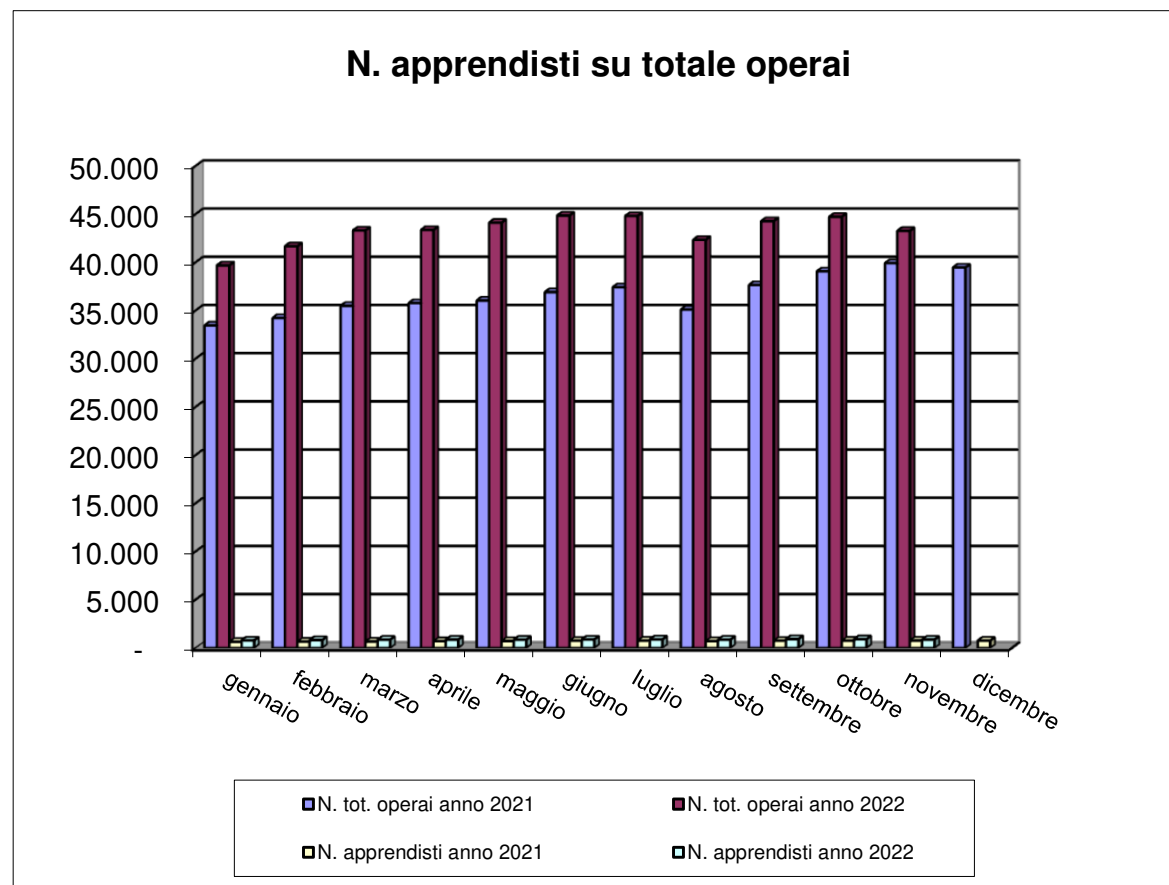

Imprese con titolare straniero

| N. imprese con titolare straniero | | | n tot. imprese | | % sul N. tot. imprese | |
|-----------------------------------|-----------|-----------|----------------|-----------|-----------------------|-----------|
| mese | anno 2021 | anno 2022 | anno 2021 | anno 2022 | anno 2021 | anno 2022 |
| gennaio | 1.120 | 1.496 | 6.100 | 6.770 | 18,36% | 22,10% |
| febbraio | 1.164 | 1.604 | 6.209 | 6.977 | 18,75% | 22,99% |
| marzo | 1.200 | 1.697 | 6.320 | 7.137 | 18,99% | 23,78% |
| aprile | 1.231 | 1.760 | 6.382 | 7.223 | 19,29% | 24,37% |
| maggio | 1.249 | 1.807 | 6.426 | 7.346 | 19,44% | 24,60% |
| giugno | 1.287 | 1.844 | 6.506 | 7.418 | 19,78% | 24,86% |
| luglio | 1.337 | 1.857 | 6.588 | 7.399 | 20,29% | 25,10% |
| agosto | 1.303 | 1.795 | 6.408 | 7.225 | 20,33% | 24,84% |
| settembre | 1.373 | 1.843 | 6.585 | 7.307 | 20,85% | 25,22% |
| ottobre | 1.435 | 1.807 | 6.711 | 7.252 | 21,38% | 24,92% |
| novembre | 1.475 | 1.687 | 6.793 | 7.019 | 21,71% | 24,03% |
| dicembre | 1.487 | | 6.798 | | 21,87% | |

Andamento imprese con titolare straniero

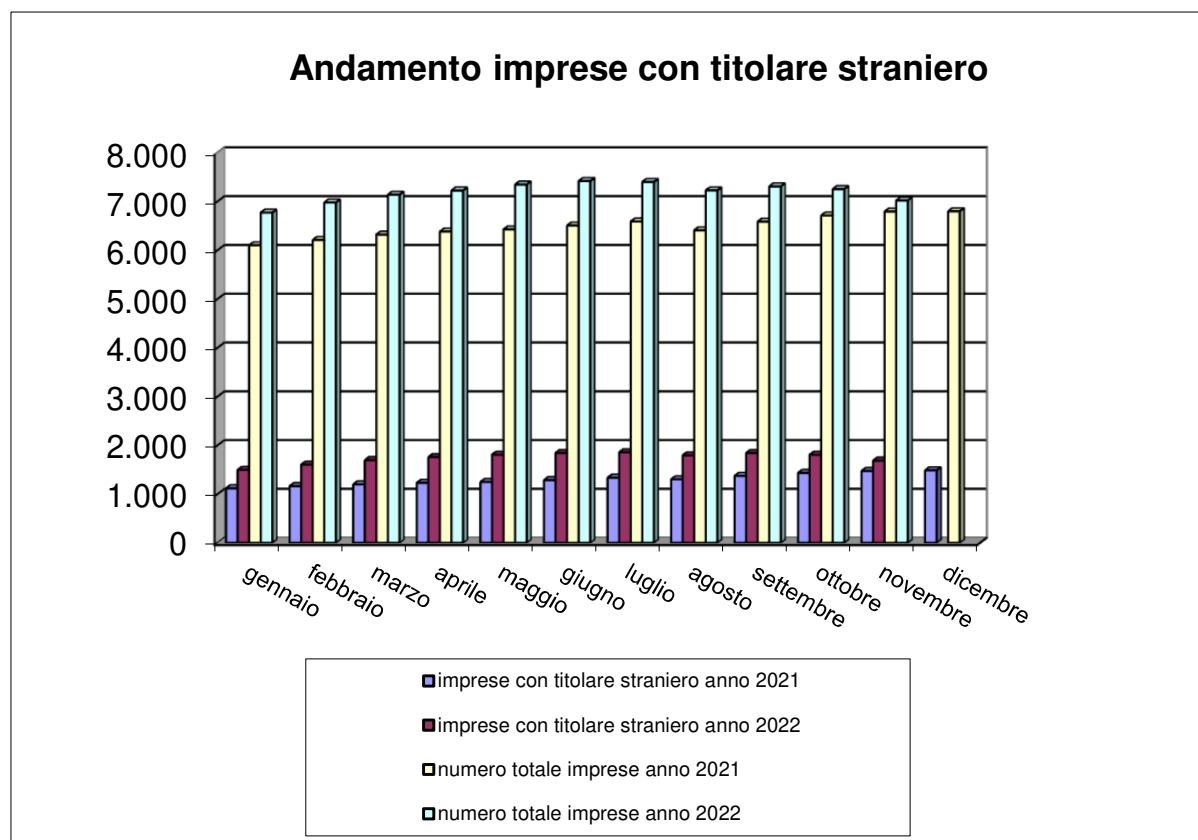

Andamento verifiche in cantiere 2021-22

| Gennaio-Dicembre 2021 | | | | |
|------------------------------|-------------------|----------------------------|----------------------------|---------------------------|
| periodo | n. accessi | cantieri verificati | imprese controllate | operai controllati |
| totale | 8.698 | 1.833 | 4.180 | 8.425 |

| Gennaio-Novembre 2022 | | | | |
|------------------------------|-------------------|----------------------------|----------------------------|---------------------------|
| periodo | n. accessi | cantieri verificati | imprese controllate | operai controllati |
| totale | 5.679 | 1.672 | 4.152 | 9.131 |

Il numero di accessi si riferisce al numero totale di interventi eseguiti a prescindere dallo stato del cantiere