



CASSA EDILE DI MILANO, LODI, MONZA E BRIANZA

Ente bilaterale costituito da Assimpredil Ance
FENEALUIL, FILCA CISL, FILLEA CGIL

Trend dati Cassa Edile Periodo gennaio – dicembre 2020/2021 e aggiornamenti 2022 (*Giugno-Luglio 2022*)

Milano, 20 Settembre 2022

N. lavoratori e imprese

mese	numero lavoratori					numero imprese				
	anno 2018	anno 2019	anno 2020	anno 2021	anno 2022	anno 2018	anno 2019	anno 2020	anno 2021	anno 2022
gennaio	25.266	27.539	31.306	33.456	39.647	5.207	5.313	5.762	6.098	6.753
febbraio	25.917	28.425	32.042	34.226	41.616	5.246	5.424	5.840	6.207	6.954
marzo	26.576	29.440	31.159	35.487	43.219	5.323	5.533	5.759	6.317	7.101
aprile	26.651	29.750	28.236	35.766	43.196	5.334	5.575	5.567	6.377	7.168
maggio	27.538	30.478	31.013	36.037	43.644	5.435	5.653	5.791	6.421	7.236
giugno	28.309	30.957	32.776	36.903	43.709*	5.479	5.720	5.928	6.502	7.194*
luglio	28.683	31.972	34.052	37.402	41.022*	5.466	5.784	6.031	6.581	6.898*
agosto	27.240	29.989	32.530	35.079		5.258	5.565	5.940	6.401	
settembre	28.267	31.634	34.304	37.623		5.409	5.723	6.069	6.574	
ottobre	29.260	32.964	34.876	39.040		5.490	5.863	6.164	6.700	
novembre	28.930	32.900	34.871	39.879		5.501	5.883	6.172	6.778	
dicembre	27.821	31.730	34.015	39.433		5.439	5.814	6.133	6.783	

La nota vale per tutti i dati correlati delle tabelle successive

- 1) (*) In riferimento ai mesi di **Giugno** e **Luglio 2022** si specifica che i dati esposti non sono ancora consolidati.
- 2) Anche per i mesi precedenti potrebbero registrarsi variazioni in incremento date dagli adempimenti tardivi delle imprese.

N. lavoratori e imprese

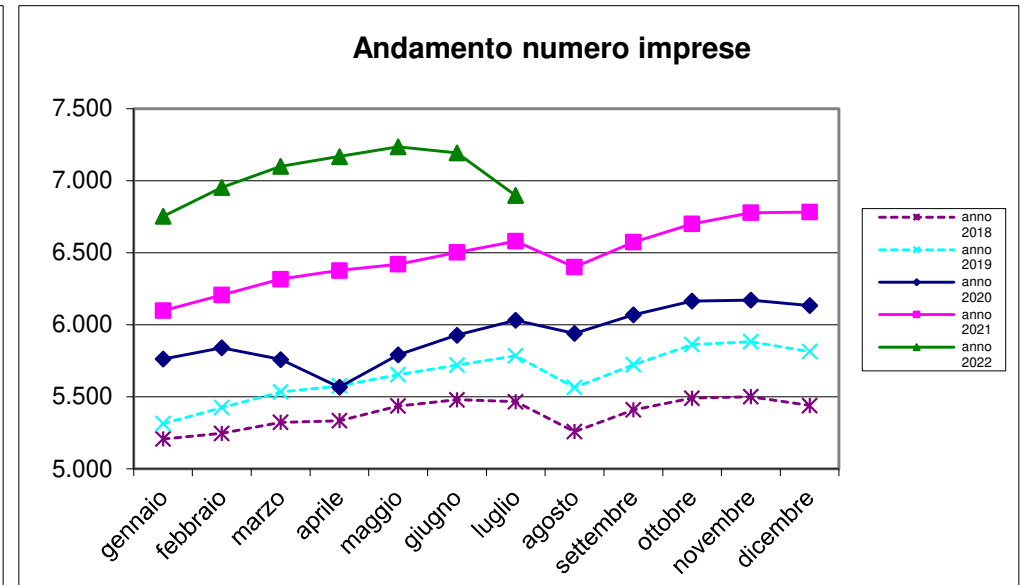
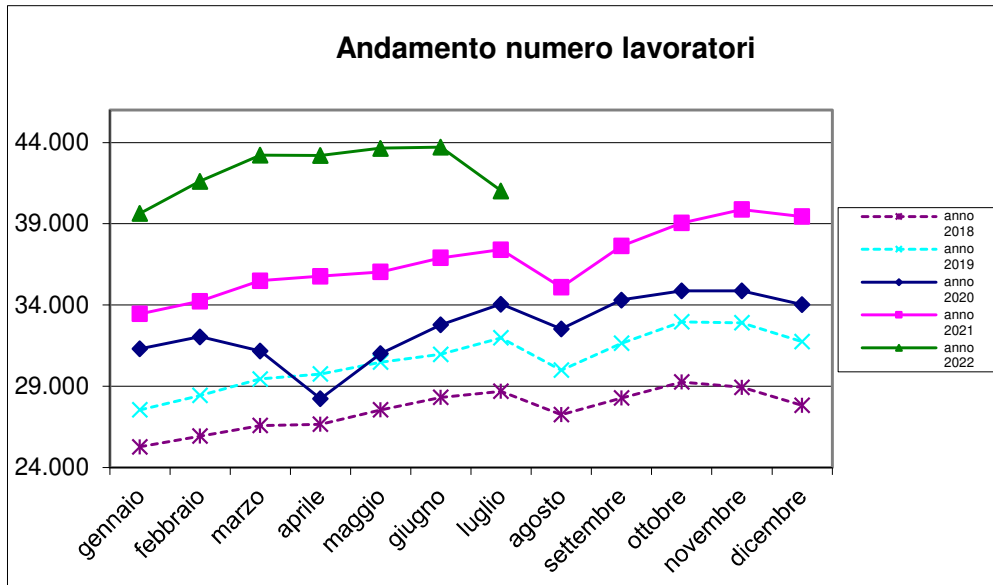

Massa salari e ore dichiarate

mese	massa salariale			somma ore lavorate			somma altre ore		
	anno 2020	anno 2021	anno 2022	anno 2020	anno 2021	anno 2022	anno 2020	anno 2021	anno 2022
gennaio	€ 43.746.324	€ 41.409.665	€ 51.315.274	3.863.872,40	3.551.606,30	4.455.457,80	1.466.075,00	1.710.485,00	3.078.776,10
febbraio	€ 41.172.854	€ 42.208.677	€ 53.462.518	4.033.417,60	4.078.883,30	5.197.837,20	818.743,00	1.056.029,00	1.917.367,40
marzo	€ 20.314.573	€ 50.216.868	€ 64.493.139	1.977.751,80	4.856.174,70	6.118.906,90	3.253.987,00	1.194.112,00	2.232.328,80
aprile	€ 7.736.583	€ 51.748.472	€ 60.005.962	419.446,00	4.514.733,00	5.095.518,10	4.655.966,00	1.618.745,00	2.697.140,10
maggio	€ 35.821.992	€ 50.053.374	€ 65.670.656	3.280.311,30	4.603.658,40	5.898.473,30	1.635.910,00	1.358.356,50	2.629.216,50
giugno	€ 43.995.984	€ 51.968.201	€ 63.615.604	4.074.488,50	4.785.047,80	5.695.813,40	1.345.541,00	1.315.280,50	2.528.685,30
luglio	€ 48.358.063	€ 52.064.911	€ 55.742.864	4.738.020,00	5.055.951,40	5.247.839,90	1.140.048,00	1.100.615,50	2.208.632,40
agosto	€ 32.160.903	€ 34.429.359		2.922.739,70	3.095.815,90		2.534.993,00	3.033.941,00	
settembre	€ 46.513.541	€ 52.556.464		4.498.325,90	5.098.976,90		1.135.362,00	1.078.616,00	
ottobre	€ 47.221.048	€ 53.062.337		4.575.709,20	5.156.599,80		1.182.086,00	1.712.504,30	
novembre	€ 48.179.470	€ 57.161.534		4.426.588,60	5.283.257,00		1.381.128,00	2.101.435,00	
dicembre	€ 45.200.564	€ 59.181.595		3.608.022,40	4.849.985,30		2.567.516,00	3.505.533,30	

Trend massa salariale dichiarata

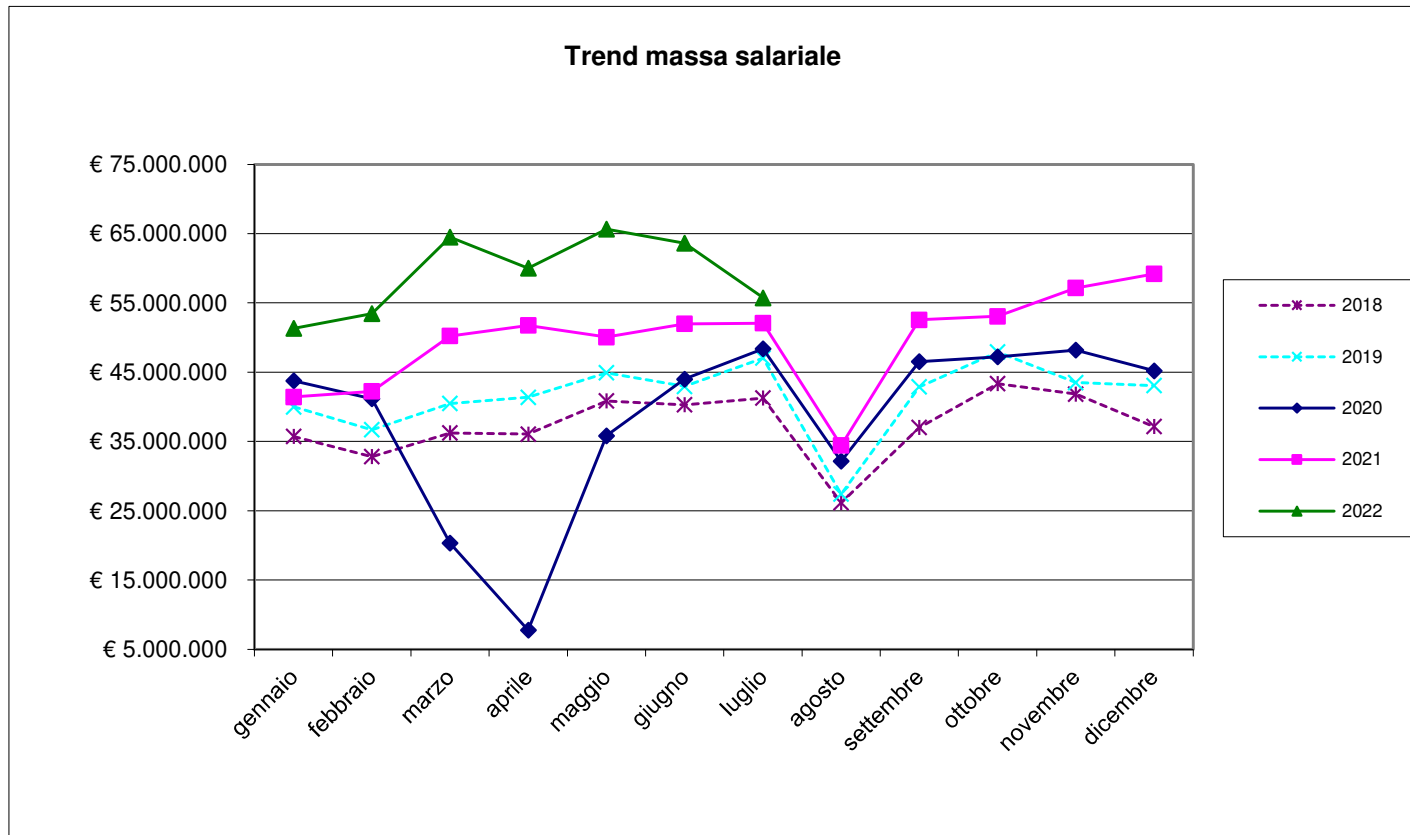

Trend ore lavorate/ore lavorabili

mese	ore lavorate		media ore lavorate		% ore lavorate su ore	
	anno 2021	anno 2022	anno 2021	anno 2022	anno 2021	anno 2022
gennaio	3.551.606,30	4.455.457,80	106,16	112,38	66,35%	70,24%
febbraio	4.078.883,30	5.197.837,20	119,17	124,90	74,48%	78,06%
marzo	4.856.174,70	6.118.906,90	136,84	141,58	85,53%	88,49%
aprile	4.514.733,00	5.095.518,10	126,23	117,96	78,89%	73,73%
maggio	4.603.658,40	5.898.473,30	127,75	135,15	79,84%	84,47%
giugno	4.785.047,80	5.695.813,40	129,67	130,31	81,04%	81,45%
luglio	5.055.951,40	5.247.839,90	135,18	127,93	84,49%	79,95%
agosto	3.095.815,90		88,25		55,16%	
settembre	5.098.976,90		135,53		84,71%	
ottobre	5.156.599,80		132,09		82,55%	
novembre	5.283.257,00		132,48		82,80%	
dicembre	4.849.985,30		122,99		76,87%	

Ore lavorabili mese =160

Trend lavoratori stranieri/ sul totale dei lavoratori iscritti

lavoratori stranieri per nascita				totale numero lavoratori			% lavoratori stranieri sul totale dei lavoratori		
mese	anno 2020	anno 2021	anno 2022	anno 2020	anno 2021	anno 2022	anno 2020	anno 2021	anno 2022
gennaio	16.504	18.384	23.189	31.306	33.456	39.647	52,718	54,950	58,489
febbraio	17.151	19.010	24.731	32.042	34.226	41.616	53,527	55,543	59,427
marzo	16.762	19.911	25.998	31.159	35.487	43.219	53,795	56,108	60,154
aprile	14.868	20.080	26.058	28.236	35.766	43.196	52,656	56,143	60,325
maggio	16.655	20.238	26.404	31.013	36.037	43.644	53,703	56,159	60,499
giugno	17.852	20.908	26.576	32.776	36.903	43.709	54,467	56,657	60,802
luglio	18.684	21.284	24.634	34.052	37.402	41.022	54,869	56,906	60,051
agosto	17.688	19.839		32.530	35.079		54,374	56,555	
settembre	18.935	21.592		34.304	37.623		55,198	57,390	
ottobre	19.366	22.653		34.876	39.040		55,528	58,025	
novembre	19.355	23.217		34.871	39.879		55,505	58,219	
dicembre	18.804	23.015		34.015	39.433		55,281	58,365	

Rapporto lavoratori stranieri/ totale lavoratori iscritti

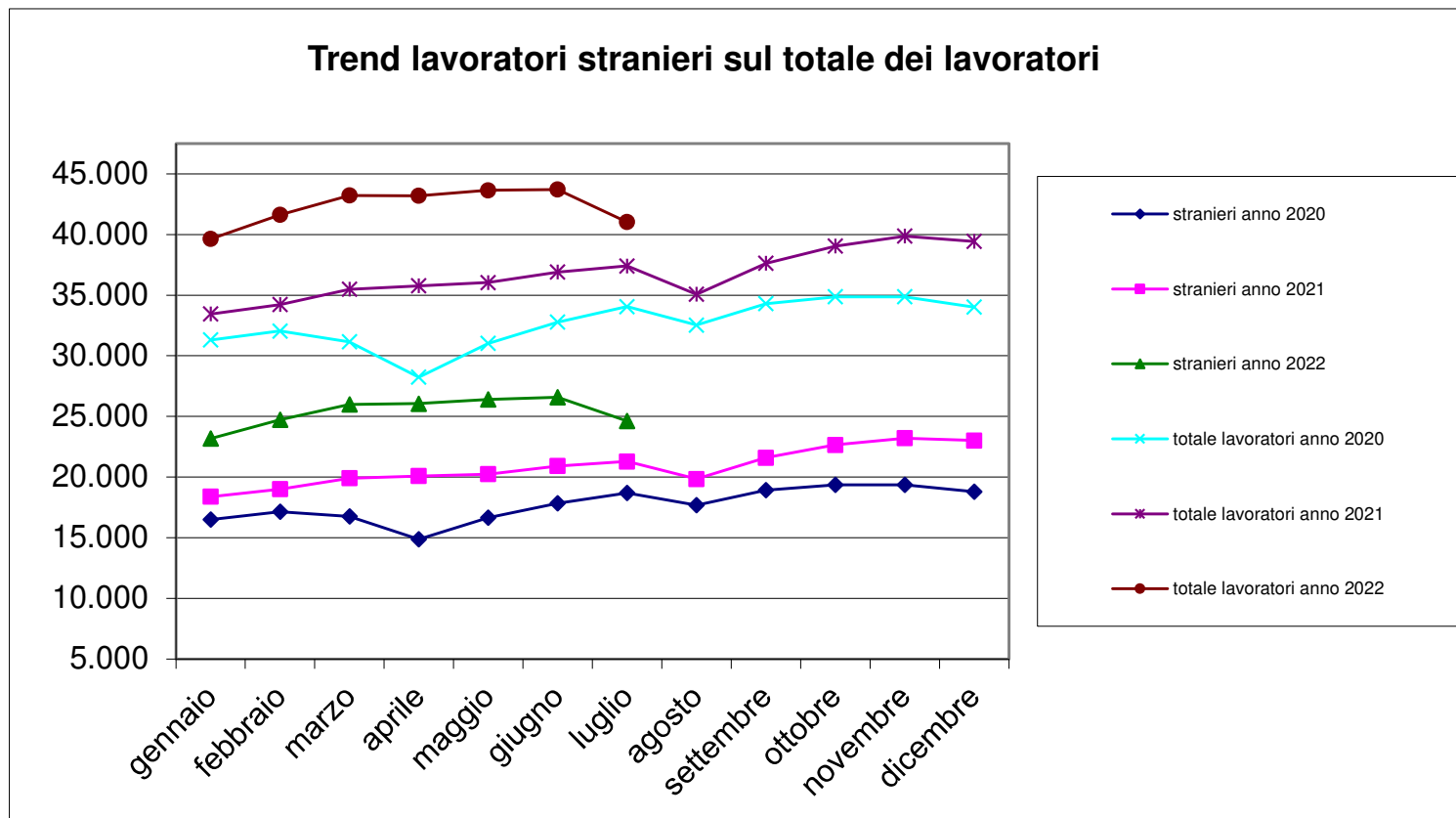

Trend lavoratori a part-time/ totale lavoratori iscritti

n. lavoratori part-time			tot. n. lavoratori		% lavoratori part-time sul tot. lavoratori	
mese	anno 2021	anno 2022	anno 2021	anno 2022	anno 2021	anno 2022
gennaio	590	664	33.456	39.647	1,76%	1,67%
febbraio	597	684	34.226	41.616	1,74%	1,64%
marzo	616	736	35.487	43.219	1,74%	1,70%
aprile	615	721	35.766	43.196	1,72%	1,67%
maggio	630	717	36.037	43.644	1,75%	1,64%
giugno	636	725	36.903	43.709	1,72%	1,66%
luglio	656	724	37.402	41.022	1,75%	1,76%
agosto	619		35.079		1,76%	
settembre	652		37.623		1,73%	
ottobre	679		39.040		1,74%	
novembre	679		39.879		1,70%	
dicembre	661		39.433		1,68%	

N. lavoratori a part-time / totale lavoratori iscritti

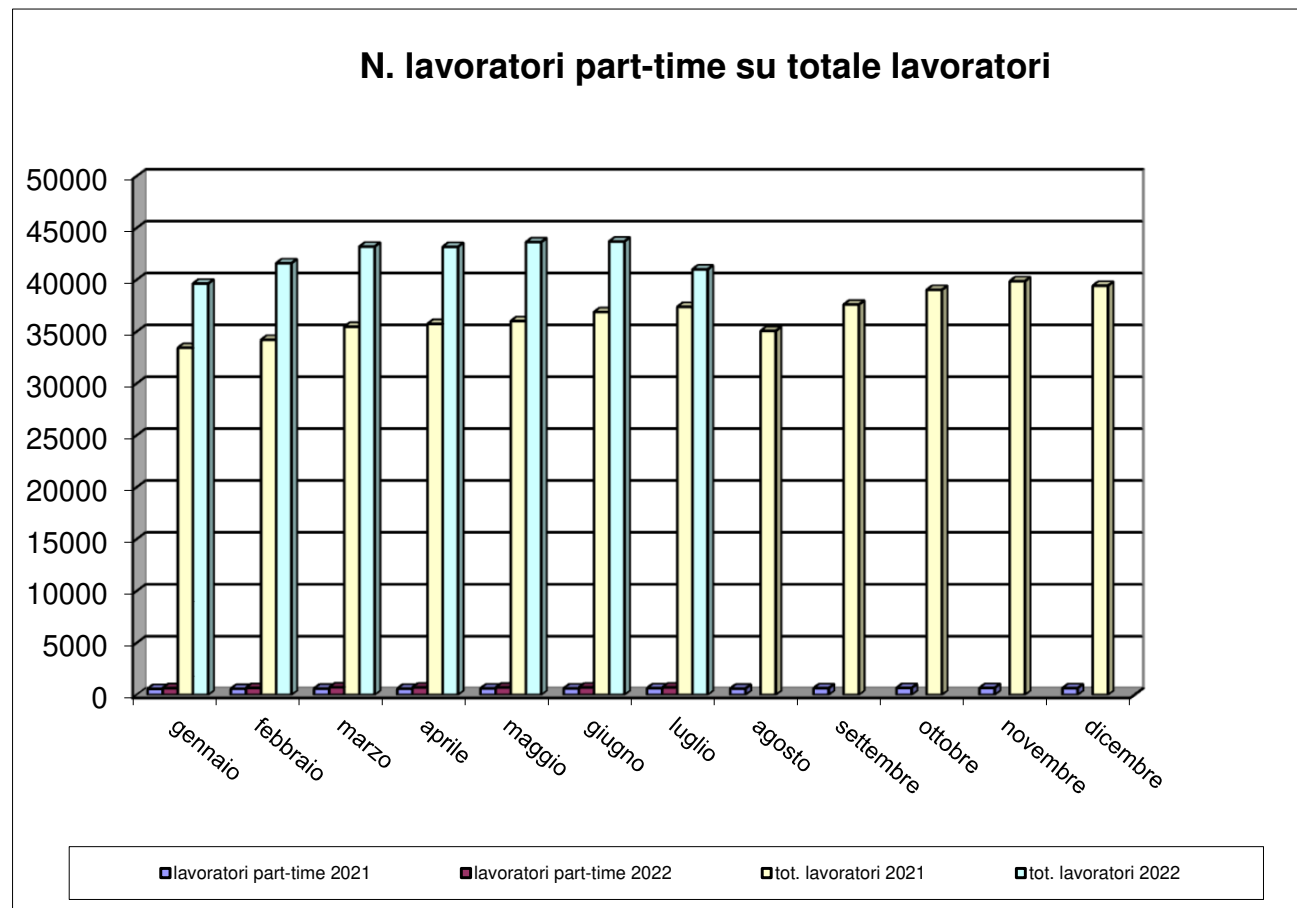

Trend CIG

mese	numero lavoratori			numero imprese			Ore CIG		
	anno 2020	anno 2021	anno 2022	anno 2020	anno 2021	anno 2022	anno 2020	anno 2021	anno 2022
gennaio	31.306	33.456	39.647	5.762	6.098	6.753	26.925	305.736	27.712
febbraio	32.042	34.226	41.616	5.840	6.207	6.954	35.723	287.200	33.388
marzo	31.159	35.487	43.219	5.759	6.317	7.101	2.371.123	247.834	29.169
aprile	28.236	35.766	43.196	5.567	6.377	7.168	3.935.680	253.286	31.707
maggio	31.013	36.037	43.644	5.791	6.421	7.236	860.174	255.755	41.453
giugno	32.776	36.903	43.709	5.928	6.502	7.194	372.462	184.799	20.545
luglio	34.052	37.402	41.022	6.031	6.581	6.898	183.116	38.347	17.680
agosto	32.530	35.079		5.940	6.401		133.852	15.309	
settembre	34.304	37.623		6.069	6.574		181.842	23.408	
ottobre	34.876	39.040		6.164	6.700		262.237	59.437	
novembre	34.871	39.879		6.172	6.778		215.776	115.426	
dicembre	34.015	39.433		6.133	6.783		365.835	36.354	

Trend CIG

mese	Ore CIG			somma ore lavorate		
	anno 2020	anno 2021	anno 2022	anno 2020	anno 2021	anno 2022
gennaio	26.925	305.736	27.712	3.863.872,40	3.551.606,30	4.455.457,80
febbraio	35.723	287.200	33.388	4.033.417,60	4.078.883,30	5.197.837,20
marzo	2.371.123	247.834	29.169	1.977.751,80	4.856.174,70	6.118.906,90
aprile	3.935.680	253.286	31.707	419.446,00	4.514.733,00	5.095.518,10
maggio	860.174	255.755	41.453	3.280.311,30	4.603.658,40	5.898.473,30
giugno	372.462	184.799	20.545	4.074.488,50	4.785.047,80	5.695.813,40
luglio	183.116	38.347	17.680	4.738.020,00	5.055.951,40	5.247.839,90
agosto	133.852	15.309		2.922.739,70	3.095.815,90	
settembre	181.842	23.408		4.498.325,90	5.098.976,90	
ottobre	262.237	59.437		4.575.709,20	5.156.599,80	
novembre	215.776	115.426		4.426.588,60	5.283.257,00	
dicembre	365.835	36.354		3.608.022,40	4.849.985,30	

Flussi operai assunti / cessati 2021-22

mese	operai assunti anno 2021			operai assunti anno 2022			operai cessati anno 2021			operai cessati anno 2022		
	italiani	stranieri	tot. assunti	italiani	stranieri	tot. assunti	italiani	stranieri	tot. cessati	italiani	stranieri	tot. cessati
gennaio	1.008	2.014	3.022	1.257	3.279	4.536	697	1.336	2.033	906	2.115	3.021
febbraio	814	1.808	2.622	1.246	3.419	4.665	748	1.381	2.129	963	2.238	3.201
marzo	1.104	2.409	3.513	1.225	3.580	4.805	823	1.975	2.798	1.138	2.827	3.965
aprile	1.023	2.090	3.113	1.095	2.692	3.787	814	1.940	2.754	946	2.604	3.550
maggio	917	2.047	2.964	1.092	3.307	4.399	899	1.710	2.609	969	2.614	3.583
giugno	1.040	2.494	3.534	953	3.181	4.134	1.002	2.034	3.036	941	2.752	3.693
luglio	1.023	2.175	3.198	741	2.344	3.085	1.323	2.677	4.000	1.099	2.873	3.972
agosto	503	1.298	1.801				780	1.634	2.414			
settembre	1.529	3.321	4.850				1.097	2.127	3.224			
ottobre	1.263	3.064	4.327				1.055	2.259	3.314			
novembre	1.164	2.711	3.875				881	2.102	2.983			
dicembre	629	1.676	2.305				1.284	3.025	4.309			

Operaio cessato = operaio licenziato o dimissionario

Numero complessivo lavoratori

Numero complessivo lavoratori	
Luglio 2022 – Agosto 2021	Luglio 2021 – Agosto 2020
67.314	55.826

Il dato è riferito al numero di operai che sono stati denunciati almeno per una mensilità nel periodo di riferimento

Periodo di riferimento = dal mese di riferimento dell'estrazione (Luglio) ai dodici mesi precedenti.

Andamento apprendisti/n. tot. lavoratori iscritti

mese	N. totale operai		Apprendisti		% Apprendisti/Operai	
	anno 2021	anno 2022	anno 2021	anno 2022	anno 2021	anno 2022
gennaio	33.456	39.647	635	777	1,90%	1,96%
febbraio	34.226	41.616	657	811	1,92%	1,95%
marzo	35.487	43.219	664	854	1,87%	1,98%
aprile	35.766	43.196	708	849	1,98%	1,97%
maggio	36.037	43.644	720	832	2,00%	1,91%
giugno	36.903	43.709	753	845	2,04%	1,93%
luglio	37.402	41.022	759	813	2,03%	1,98%
agosto	35.079		711		2,03%	
settembre	37.623		753		2,00%	
ottobre	39.040		754		1,93%	
novembre	39.879		763		1,91%	
dicembre	39.433		759		1,92%	

Andamento apprendisti/n. tot. lavoratori iscritti

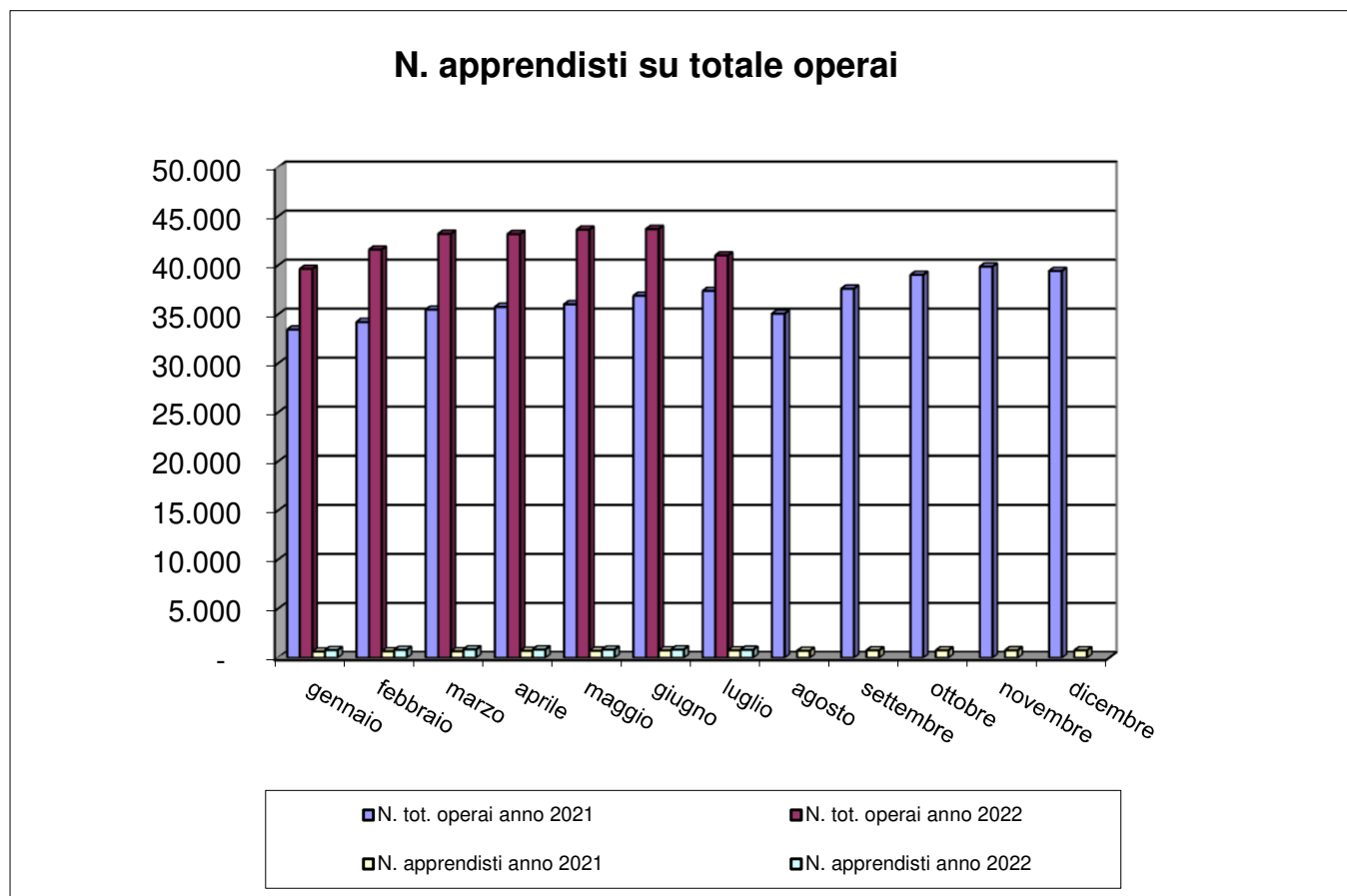

Imprese con titolare straniero

N. imprese con titolare straniero			n tot. imprese		% sul N. tot. imprese	
mese	anno 2021	anno 2022	anno 2021	anno 2022	anno 2021	anno 2022
gennaio	1.119	1.488	6.098	6.753	18,35%	22,03%
febbraio	1.163	1.592	6.207	6.954	18,74%	22,89%
marzo	1.199	1.684	6.317	7.101	18,98%	23,71%
aprile	1.228	1.733	6.377	7.168	19,26%	24,18%
maggio	1.246	1.750	6.421	7.236	19,41%	24,18%
giugno	1.285	1.723	6.502	7.194	19,76%	23,95%
luglio	1.334	1.595	6.581	6.898	20,27%	23,12%
agosto	1.300		6.401		20,31%	
settembre	1.368		6.574		20,81%	
ottobre	1.430		6.700		21,34%	
novembre	1.468		6.778		21,66%	
dicembre	1.481		6.783		21,83%	

Andamento imprese con titolare straniero

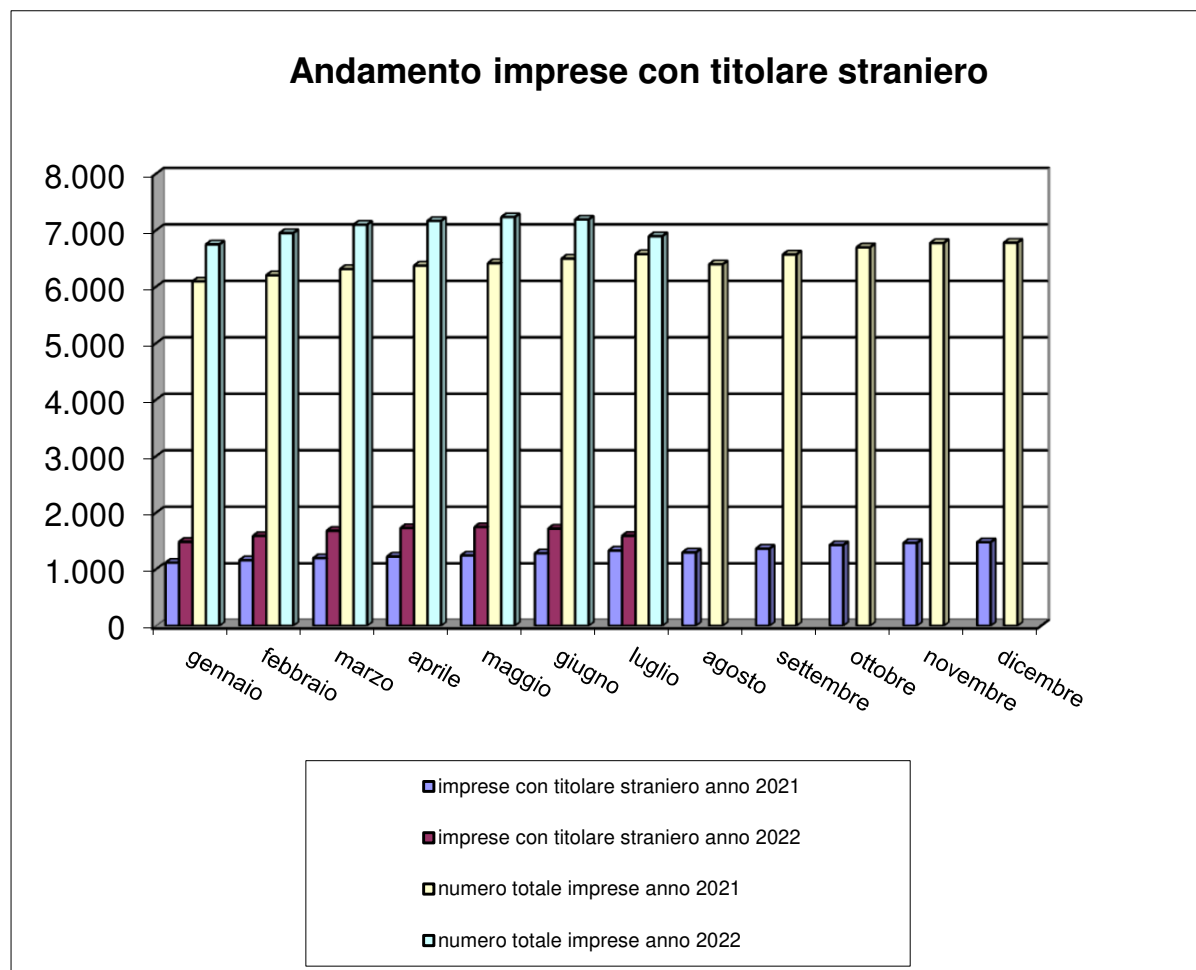

Andamento verifiche in cantiere 2021-22

Gennaio-Dicembre 2021				
periodo	n. accessi	cantieri verificati	imprese controllate	operai controllati
totale	8.698	1.833	4.180	8.425

Gennaio-Luglio 2022				
periodo	n. accessi	cantieri verificati	imprese controllate	operai controllati
totale	4.003	1.113	2.864	7.062

Il numero di accessi si riferisce al numero totale di interventi eseguiti a prescindere dallo stato del cantiere