



CASSA EDILE DI MILANO, LODI, MONZA E BRIANZA

Ente bilaterale costituito da Assimpredil Ance
FENEALUIL, FILCA CISL, FILLEA CGIL

Trend dati Cassa Edile –
territorio di Monza e Brianza
Periodo gennaio – dicembre 2020/2021 e
aggiornamenti 2022
(*Aprile - Maggio 2022*)

Milano, 20 Luglio 2022

N. lavoratori e imprese

mese	numero lavoratori					numero imprese				
	anno 2018	anno 2019	anno 2020	anno 2021	anno 2022	anno 2018	anno 2019	anno 2020	anno 2021	anno 2022
gennaio	3.243	3.405	3.531	3.918	4.374	928	927	945	988	1.099
febbraio	3.249	3.505	3.570	4.011	4.481	933	941	954	1.007	1.113
marzo	3.276	3.584	3.565	4.095	4.648	940	961	952	1.029	1.128
aprile	3.326	3.580	3.408	4.102	4.647*	946	961	939	1.033	1.144*
maggio	3.403	3.642	3.617	4.115	4.711*	959	968	959	1.037	1.149*
giugno	3.476	3.665	3.786	4.118		973	979	976	1.050	
luglio	3.519	3.676	3.935	4.163		973	987	993	1.076	
agosto	3.356	3.441	3.770	3.968		936	952	972	1.042	
settembre	3.475	3.574	3.897	4.215		959	962	987	1.073	
ottobre	3.560	3.645	3.979	4.364		968	973	998	1.097	
novembre	3.547	3.669	3.994	4.409		975	981	1.004	1.103	
dicembre	3.474	3.605	3.988	4.324		960	967	1.007	1.101	

La nota vale per tutti i dati correlati delle tabelle successive

- 1) (*) In riferimento ai mesi di Aprile e Maggio 2022 è da sottolineare che il dato fornito è parziale in quanto non tutte le imprese hanno ancora provveduto ad inviare la relativa denuncia.
- 2) Anche per i mesi precedenti potrebbero registrarsi variazioni in incremento date dagli adempimenti tardivi delle imprese.
- 3) Si precisa che i dati sono stati estratti in data 20 Luglio 2022.

N. lavoratori e imprese

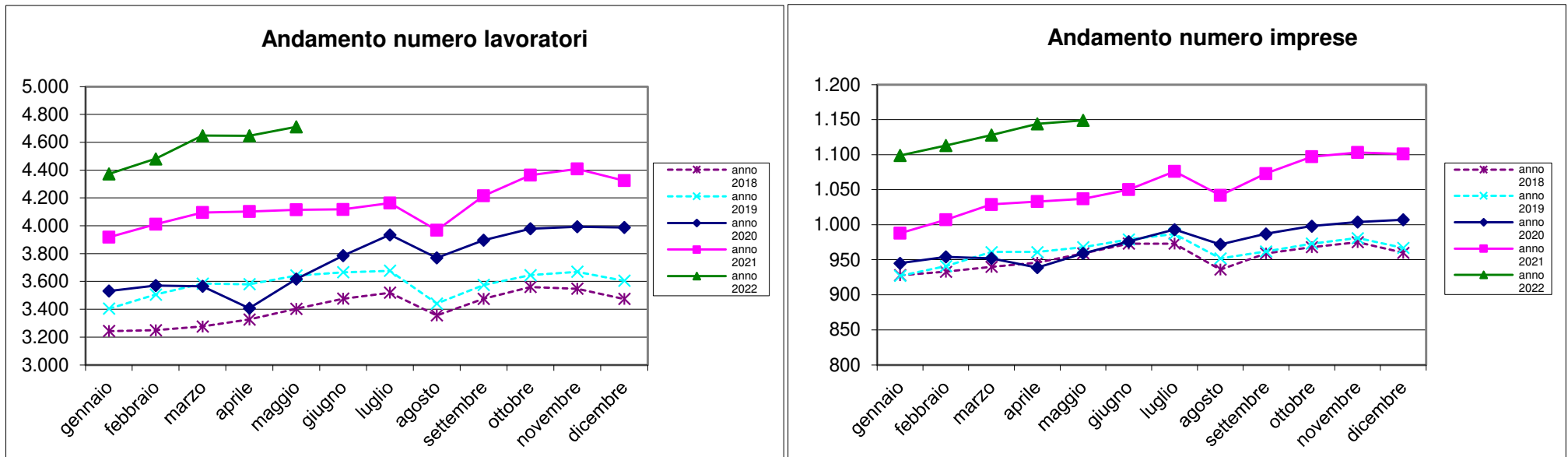

Massa salari e ore dichiarate

mese	massa salariale			somma ore lavorate			somma altre ore		
	anno 2020	anno 2021	anno 2022	anno 2020	anno 2021	anno 2022	anno 2020	anno 2021	anno 2022
gennaio	€ 5.226.969	€ 5.110.846	€ 5.999.014	457.374,50	434.609,00	514.286,50	150.630,00	193.434,00	293.768,50
febbraio	€ 4.962.643	€ 5.231.740	€ 6.179.196	481.855,20	503.600,80	594.390,00	65.199,00	106.178,00	146.392,00
marzo	€ 2.597.382	€ 6.177.843	€ 7.489.498	249.777,00	592.878,80	704.314,50	357.123,00	118.951,00	156.560,00
aprile	€ 1.044.330	€ 6.405.565	€ 6.972.897	56.685,50	553.136,10	586.786,00	563.152,00	170.666,00	215.076,00
maggio	€ 4.530.987	€ 6.130.617	€ 7.781.037	411.884,30	558.320,60	690.728,00	169.814,00	135.272,50	187.051,50
giugno	€ 5.409.729	€ 6.315.495		495.998,90	573.508,00		139.532,00	121.040,50	
luglio	€ 5.989.117	€ 6.233.117		582.637,00	598.513,00		107.092,00	99.368,50	
agosto	€ 3.629.144	€ 3.687.226		325.692,00	325.532,50		314.705,00	381.953,00	
settembre	€ 5.671.576	€ 6.319.804		543.836,30	605.729,00		106.894,00	94.580,00	
ottobre	€ 5.814.594	€ 6.355.924		558.780,70	609.253,00		108.606,00	137.974,00	
novembre	€ 5.908.491	€ 6.759.288		540.073,90	617.517,30		135.529,00	178.834,00	
dicembre	€ 5.643.753	€ 6.936.671		449.320,70	563.923,00		284.789,00	333.035,50	

Trend massa salariale dichiarata

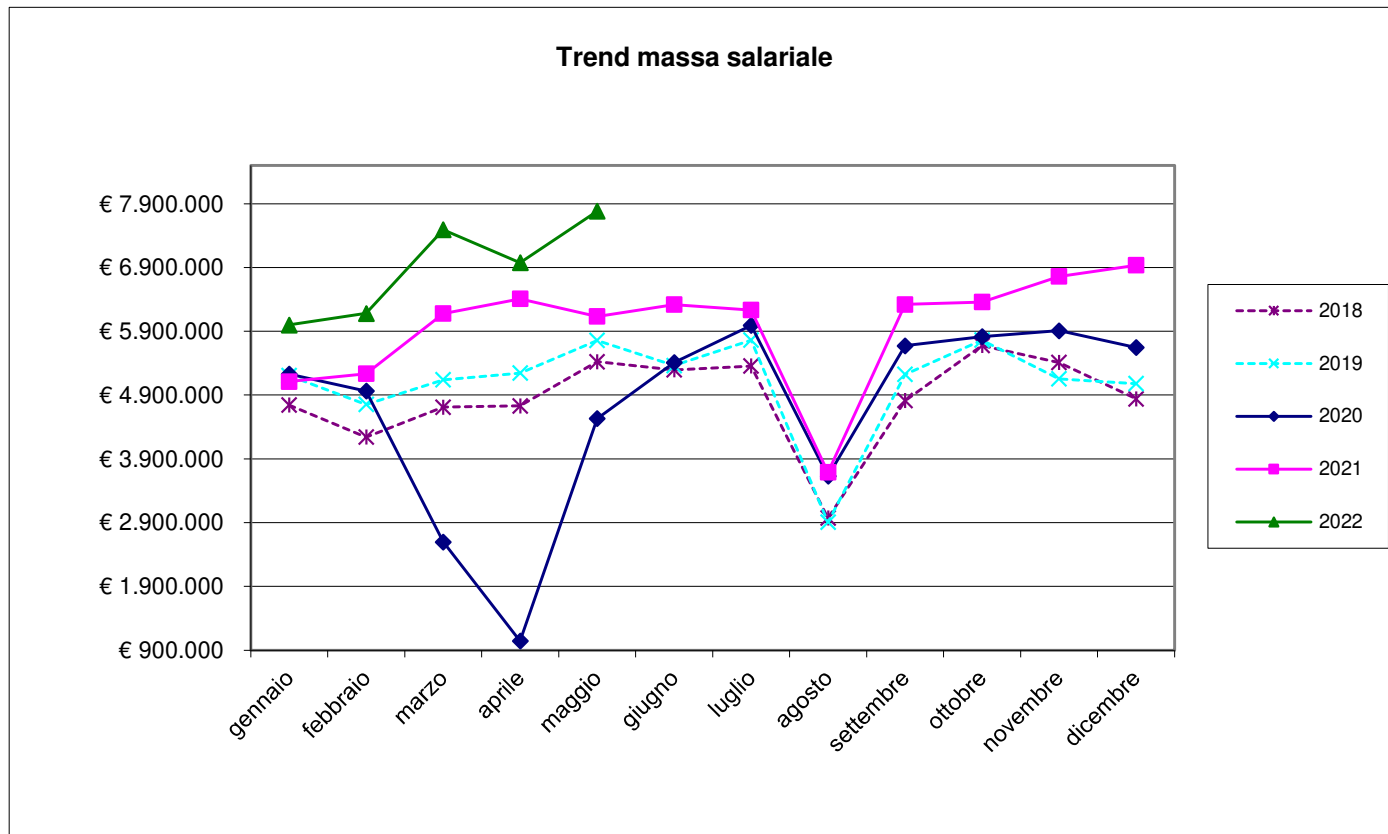

Trend ore lavorate/ore lavorabili

mese	ore lavorate		media ore lavorate		% ore lavorate su ore	
	anno 2021	anno 2022	anno 2021	anno 2022	anno 2021	anno 2022
gennaio	434.609,00	514.286,50	110,93	117,58	69,33%	73,49%
febbraio	503.600,80	594.390,00	125,55	132,65	78,47%	82,90%
marzo	592.878,80	704.314,50	144,78	151,53	90,49%	94,71%
aprile	553.136,10	586.786,00	134,85	126,27	84,28%	78,92%
maggio	558.320,60	690.728,00	135,68	146,62	84,80%	91,64%
giugno	573.508,00		139,27		87,04%	
luglio	598.513,00		143,77		89,86%	
agosto	325.532,50		82,04		51,27%	
settembre	605.729,00		143,71		89,82%	
ottobre	609.253,00		139,61		87,26%	
novembre	617.517,30		140,06		87,54%	
dicembre	563.923,00		130,42		81,51%	

Ore lavorabili mese =160

Trend lavoratori stranieri/ sul totale dei lavoratori iscritti

lavoratori stranieri per nascita			totale numero lavoratori			% lavoratori stranieri sul totale dei lavoratori			
me	anno 2020	anno 2021	anno 2022	anno 2020	anno 2021	anno 2022	anno 2020	anno 2021	anno 2022
gennaio	1.720	1.989	2.298	3.531	3.918	4.374	48,711	50,766	52,538
febbraio	1.768	2.034	2.388	3.570	4.011	4.481	49,524	50,711	53,292
marzo	1.784	2.090	2.515	3.565	4.095	4.648	50,042	51,038	54,109
aprile	1.698	2.089	2.516	3.408	4.102	4.647	49,824	50,926	54,142
maggio	1.819	2.083	2.535	3.617	4.115	4.711	50,290	50,620	53,810
giugno	1.894	2.085		3.786	4.118		50,026	50,631	
luglio	1.972	2.109		3.935	4.163		50,114	50,661	
agosto	1.901	2.032		3.770	3.968		50,424	51,210	
settembre	1.980	2.184		3.897	4.215		50,808	51,815	
ottobre	2.011	2.269		3.979	4.364		50,540	51,994	
novembre	2.008	2.301		3.994	4.409		50,275	52,189	
dicembre	2.011	2.244		3.988	4.324		50,426	51,896	

Rapporto lavoratori stranieri/ totale lavoratori iscritti

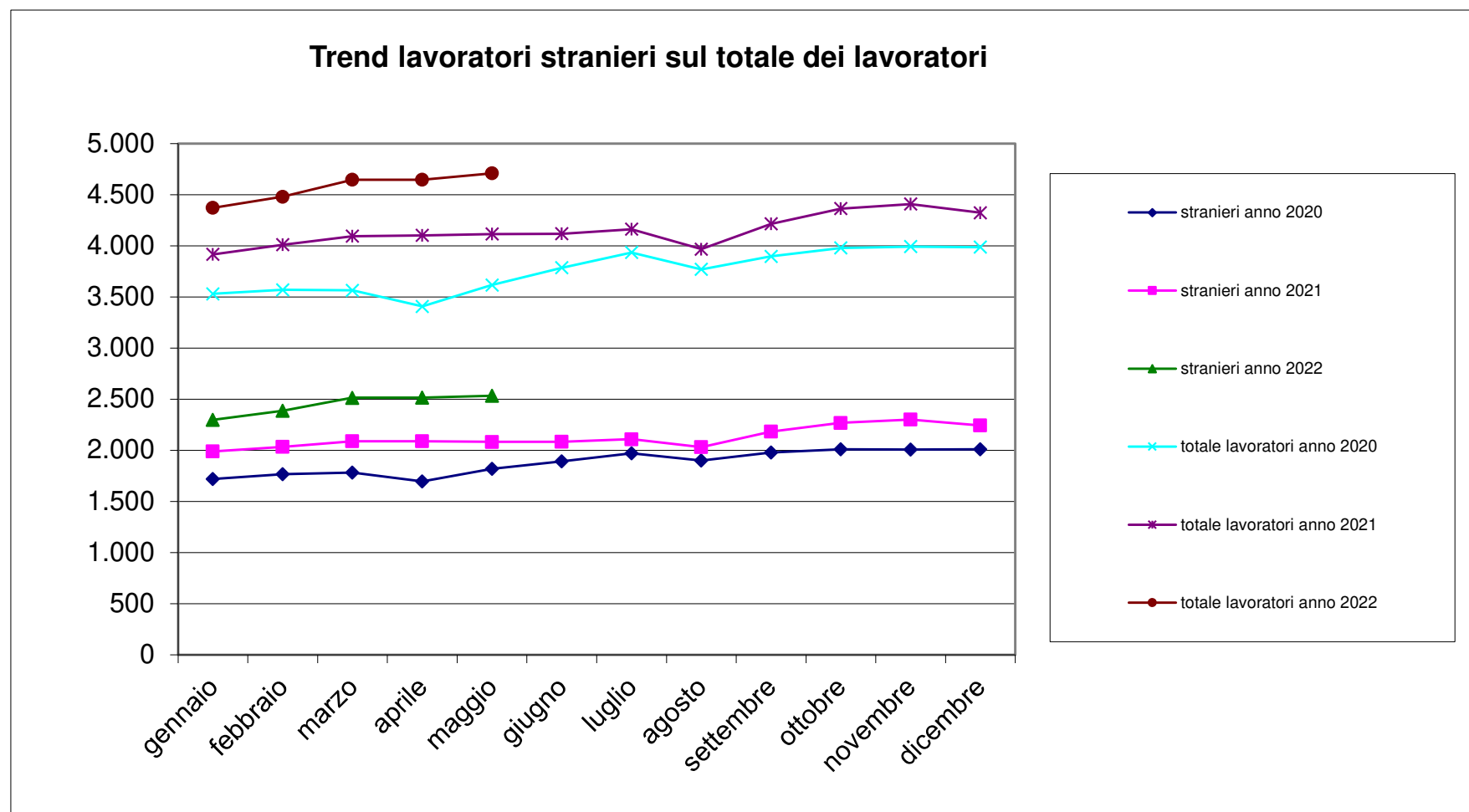

Trend lavoratori a part-time/ totale lavoratori iscritti

n. lavoratori part-time			tot. n. lavoratori		% lavoratori part-time sul tot. lavoratori	
mese	anno 2021	anno 2022	anno 2021	anno 2022	anno 2021	anno 2022
gennaio	90	94	3.918	4.374	2,30%	2,15%
febbraio	93	94	4.011	4.481	2,32%	2,10%
marzo	96	97	4.095	4.648	2,34%	2,09%
aprile	94	100	4.102	4.647	2,29%	2,15%
maggio	94	97	4.115	4.711	2,28%	2,06%
giugno	91		4.118		2,21%	
luglio	94		4.163		2,26%	
agosto	89		3.968		2,24%	
settembre	91		4.215		2,16%	
ottobre	95		4.364		2,18%	
novembre	95		4.409		2,15%	
dicembre	96		4.324		2,22%	

N. lavoratori a part-time / totale lavoratori iscritti

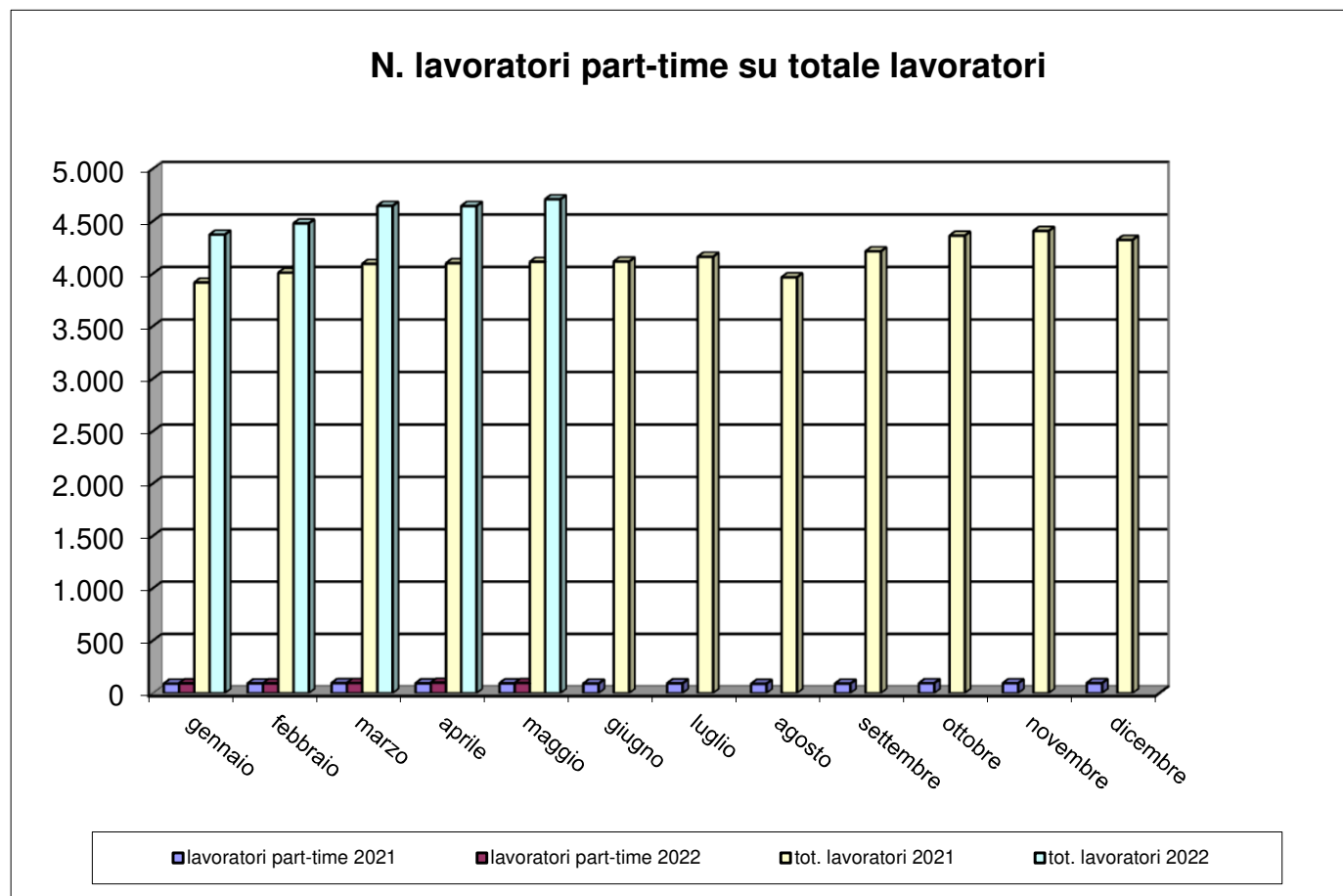

Trend CIG

mese	numero lavoratori			numero imprese			Ore CIG		
	anno 2020	anno 2021	anno 2022	anno 2020	anno 2021	anno 2022	anno 2020	anno 2021	anno 2022
gennaio	3.531	3.918	4.374	945	988	1.099	4.736	47.156	3.342
febbraio	3.570	4.011	4.481	954	1.007	1.113	3.061	40.814	5.332
marzo	3.565	4.095	4.648	952	1.029	1.128	278.794	36.913	4.031
aprile	3.408	4.102	4.647	939	1.033	1.144	494.571	32.261	4.895
maggio	3.617	4.115	4.711	959	1.037	1.149	102.160	35.276	7.751
giugno	3.786	4.118		976	1.050		47.310	23.028	
luglio	3.935	4.163		993	1.076		29.027	6.725	
agosto	3.770	3.968		972	1.042		15.406	2.187	
settembre	3.897	4.215		987	1.073		28.418	3.111	
ottobre	3.979	4.364		998	1.097		34.343	7.868	
novembre	3.994	4.409		1.004	1.103		31.250	17.588	
dicembre	3.988	4.324		1.007	1.101		50.699	3.620	

Trend CIG

mese	Ore CIG			somma ore lavorate		
	anno 2020	anno 2021	anno 2022	anno 2020	anno 2021	anno 2022
gennaio	4.736	47.156	3.342	457.374,50	434.609,00	514.286,50
febbraio	3.061	40.814	5.332	481.855,20	503.600,80	594.390,00
marzo	278.794	36.913	4.031	249.777,00	592.878,80	704.314,50
aprile	494.571	32.261	4.895	56.685,50	553.136,10	586.786,00
maggio	102.160	35.276	7.751	411.884,30	558.320,60	690.728,00
giugno	47.310	23.028		495.998,90	573.508,00	
luglio	29.027	6.725		582.637,00	598.513,00	
agosto	15.406	2.187		325.692,00	325.532,50	
settembre	28.418	3.111		543.836,30	605.729,00	
ottobre	34.343	7.868		558.780,70	609.253,00	
novembre	31.250	17.588		540.073,90	617.517,30	
dicembre	50.699	3.620		449.320,70	563.923,00	

Flussi operai assunti/cessati 2021-22

mese	operai assunti anno 2021			operai assunti anno 2022			operai cessati anno 2021			operai cessati anno 2022		
	italiani	stranieri	tot. assunti	italiani	stranieri	tot. assunti	italiani	stranieri	tot. cessati	italiani	stranieri	tot. cessati
gennaio	76	143	219	102	221	323	63	75	138	92	130	222
febbraio	104	116	220	109	205	314	92	81	173	73	123	196
marzo	118	135	253	115	249	364	76	104	180	103	189	292
aprile	98	105	203	109	177	286	78	119	197	67	142	209
maggio	94	144	238	123	229	352	99	121	220	83	168	251
giugno	98	125	223				97	120	217			
luglio	115	107	222				154	157	311			
agosto	33	73	106				63	109	172			
settembre	159	239	398				88	129	217			
ottobre	135	217	352				117	137	254			
novembre	110	136	246				92	141	233			
dicembre	59	82	141				114	158	272			

Operaio cessato = operaio licenziato o dimissionario

Numero complessivo lavoratori

Numero complessivo lavoratori	
Maggio 2022 – Giugno 2021	Maggio 2021 – Giugno 2020
6.927	5.874

Il dato è riferito al numero di operai che sono stati denunciati almeno per una mensilità nel periodo di riferimento

Periodo di riferimento = dal mese di riferimento dell'estrazione (Maggio) ai dodici mesi precedenti.

Andamento apprendisti/n. tot. lavoratori iscritti

mese	N. totale operai		Apprendisti		% Apprendisti/Operai	
	anno 2021	anno 2022	anno 2021	anno 2022	anno 2021	anno 2022
gennaio	3.918	4.374	95	124	2,42%	2,83%
febbraio	4.011	4.481	98	129	2,44%	2,88%
marzo	4.095	4.648	99	134	2,42%	2,88%
aprile	4.102	4.647	102	134	2,49%	2,88%
maggio	4.115	4.711	104	128	2,53%	2,72%
giugno	4.118		107		2,60%	
luglio	4.163		104		2,50%	
agosto	3.968		100		2,52%	
settembre	4.215		117		2,78%	
ottobre	4.364		122		2,80%	
novembre	4.409		122		2,77%	
dicembre	4.324		120		2,78%	

Andamento apprendisti/n. tot. lavoratori iscritti

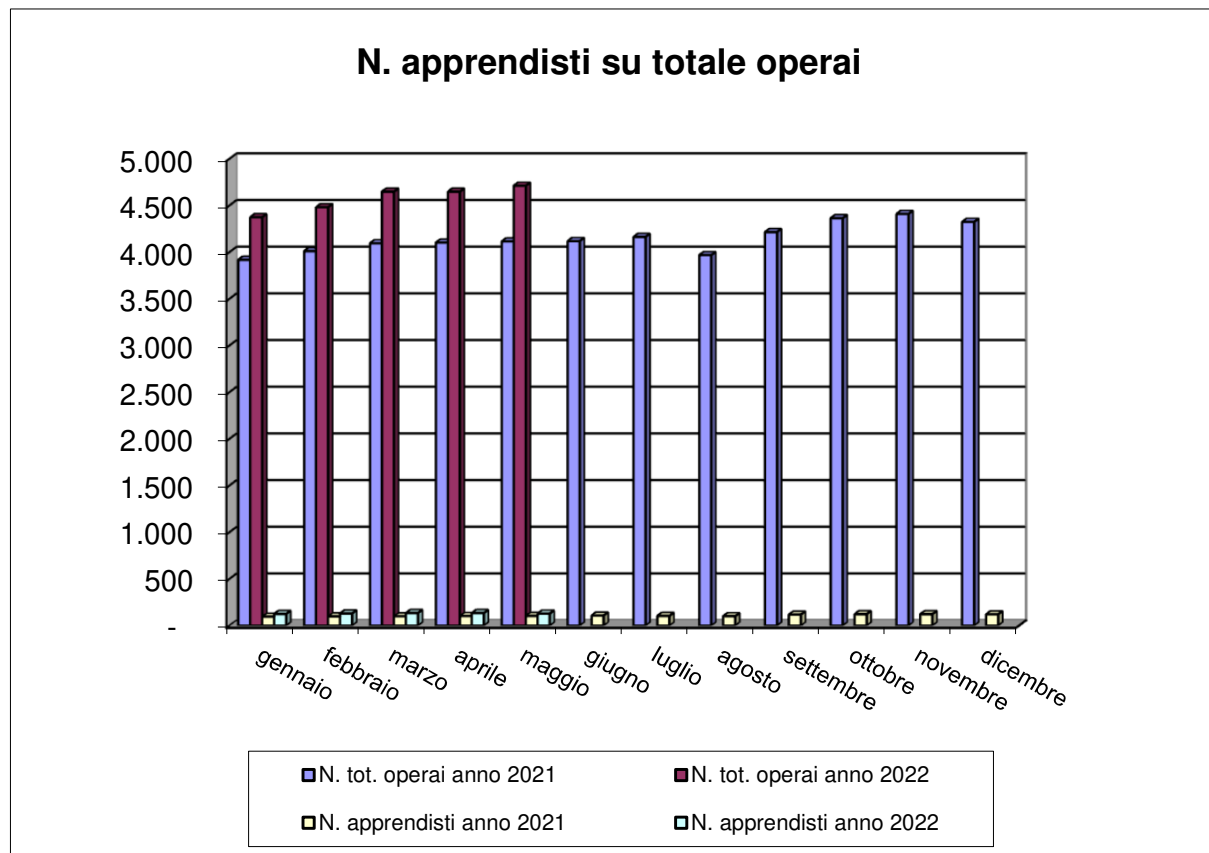

Imprese con titolare straniero

N. imprese con titolare straniero			n tot. imprese		% sul N. tot. imprese	
mese	anno 2021	anno 2022	anno 2021	anno 2022	anno 2021	anno 2022
gennaio	117	166	988	1.099	11,84%	15,10%
febbraio	118	175	1.007	1.113	11,72%	15,72%
marzo	124	190	1.029	1.128	12,05%	16,84%
aprile	126	196	1.033	1.144	12,20%	17,13%
maggio	129	194	1.037	1.149	12,44%	16,88%
giugno	137		1.050		13,05%	
luglio	145		1.076		13,48%	
agosto	142		1.042		13,63%	
settembre	154		1.073		14,35%	
ottobre	155		1.097		14,13%	
novembre	161		1.103		14,60%	
dicembre	165		1.101		14,99%	

Andamento imprese con titolare straniero

