



CASSA EDILE DI MILANO, LODI, MONZA E BRIANZA

Ente bilaterale costituito da Assimpredil Ance
FENEALUIL, FILCA CISL, FILLEA CGIL

Trend dati Cassa Edile –
territorio di Lodi

Periodo gennaio – dicembre 2020/2021 e
aggiornamenti 2022
(*Aprile -Maggio 2022*)

Milano, 20 Luglio 2022

N. lavoratori e imprese

mese	numero lavoratori					numero imprese				
	anno 2018	anno 2019	anno 2020	anno 2021	anno 2022	anno 2018	anno 2019	anno 2020	anno 2021	anno 2022
gennaio	957	991	1.062	1.103	1.300	208	206	207	221	243
febbraio	963	991	1.070	1.136	1.377	209	206	208	228	251
marzo	968	1.015	1.046	1.184	1.452	213	207	209	233	265
aprile	962	1.053	1.006	1.169	1.412*	216	208	205	237	260*
maggio	986	1.034	1.084	1.196	1.370*	220	213	213	238	264*
giugno	1.021	1.082	1.139	1.217		221	214	219	236	
luglio	1.031	1.110	1.174	1.213		224	211	221	233	
agosto	990	1.037	1.101	1.109		211	204	216	220	
settembre	1.012	1.102	1.175	1.164		215	215	219	236	
ottobre	1.028	1.092	1.156	1.220		221	212	223	240	
novembre	1.022	1.089	1.141	1.283		223	213	222	245	
dicembre	1.003	1.090	1.127	1.269		217	209	224	236	

La nota vale per tutti i dati correlati delle tabelle successive

- 1) (*) In riferimento ai mesi di Aprile e Maggio 2022 è da sottolineare che il dato fornito è parziale in quanto non tutte le imprese hanno ancora provveduto ad inviare la relativa denuncia.
- 2) Anche per i mesi precedenti potrebbero registrarsi variazioni in incremento date dagli adempimenti tardivi delle imprese.
- 3) Si precisa che i dati sono stati estratti in data 20 Luglio 2022.

N. lavoratori e imprese

Andamento numero lavoratori

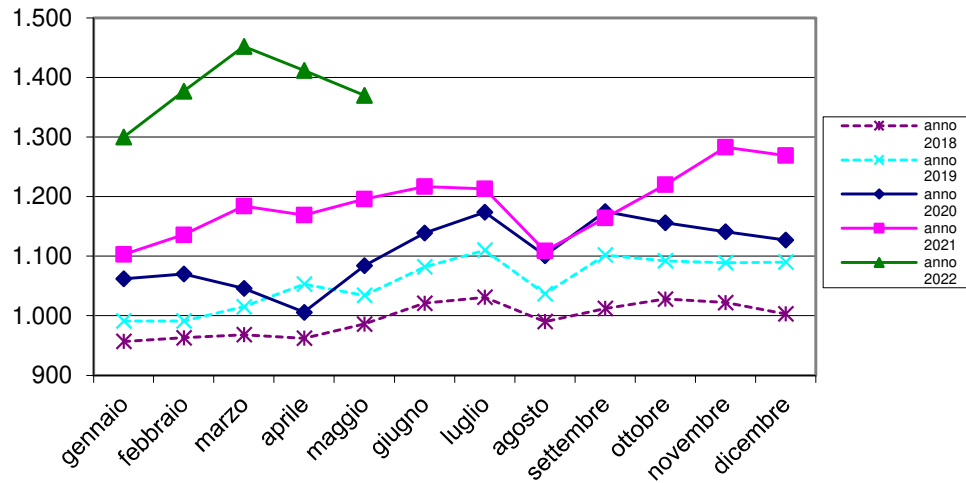

Andamento numero imprese

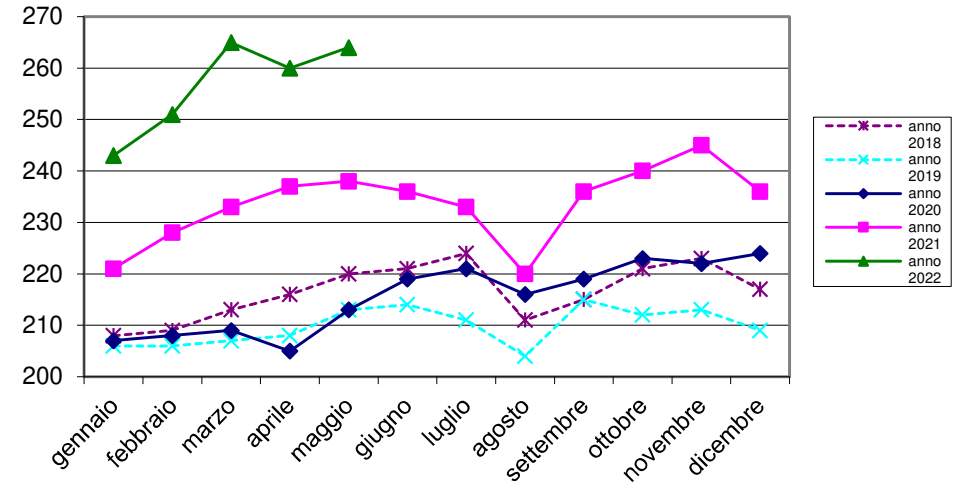

Massa salari e ore dichiarate

mese	massa salariale			somma ore lavorate			somma altre ore		
	anno 2020	anno 2021	anno 2022	anno 2020	anno 2021	anno 2022	anno 2020	anno 2021	anno 2022
gennaio	€ 1.523.619	€ 1.377.332	€ 1.726.161	130.937,80	115.381,50	147.143,50	50.804,00	61.092,00	101.669,00
febbraio	€ 1.293.099	€ 1.441.807	€ 1.836.285	124.080,50	136.780,50	176.448,50	37.732,00	35.182,00	54.376,50
marzo	€ 721.639	€ 1.752.324	€ 2.175.753	68.963,50	167.510,50	205.007,00	108.341,00	34.329,00	64.093,50
aprile	€ 433.334	€ 1.776.537	€ 2.004.785	27.731,50	153.163,00	168.642,00	153.370,00	48.664,00	83.456,00
maggio	€ 1.372.591	€ 1.729.898	€ 2.132.663	123.873,50	157.197,00	188.615,50	50.740,00	40.949,00	68.175,00
giugno	€ 1.574.831	€ 1.786.420		144.210,00	162.044,50		41.931,00	37.937,00	
luglio	€ 1.681.065	€ 1.709.366		162.399,50	163.412,00		37.359,00	35.703,00	
agosto	€ 1.175.531	€ 1.059.429		104.382,00	90.959,80		81.382,00	113.065,00	
settembre	€ 1.609.567	€ 1.681.555		153.642,50	160.685,00		37.014,00	32.068,00	
ottobre	€ 1.588.496	€ 1.722.493		151.631,00	164.499,00		37.545,00	50.252,00	
novembre	€ 1.614.827	€ 1.836.470		145.721,00	168.125,00		44.998,00	70.410,00	
dicembre	€ 1.443.723	€ 1.927.003		114.224,00	157.334,00		88.244,00	115.358,50	

Trend massa salariale dichiarata

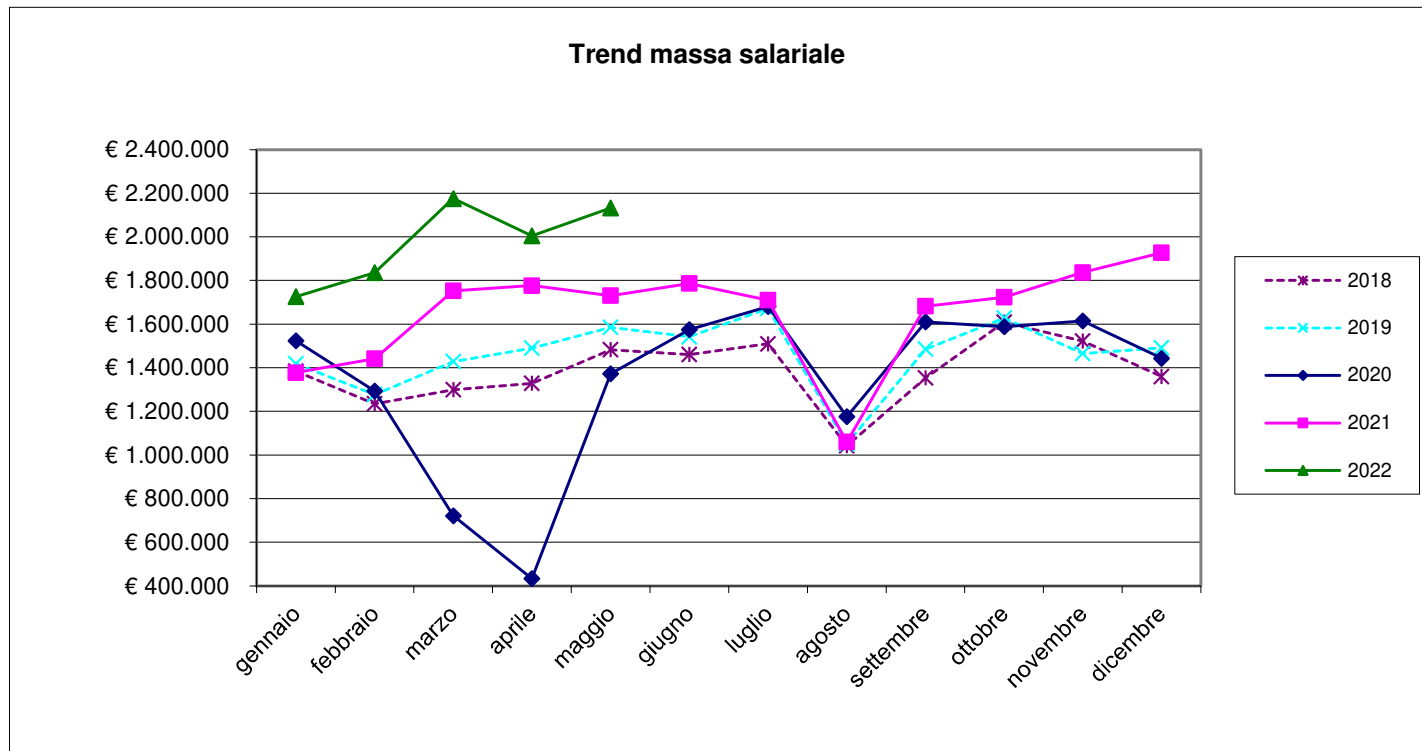

Trend ore lavorate/ore lavorabili

mese	ore lavorate		media ore lavorate		% ore lavorate su ore	
	anno 2021	anno 2022	anno 2021	anno 2022	anno 2021	anno 2022
gennaio	115.381,50	147.143,50	104,61	113,19	65,38%	70,74%
febbraio	136.780,50	176.448,50	120,41	128,14	75,25%	80,09%
marzo	167.510,50	205.007,00	141,48	141,19	88,42%	88,24%
aprile	153.163,00	168.642,00	131,02	119,43	81,89%	74,65%
maggio	157.197,00	188.615,50	131,44	137,68	82,15%	86,05%
giugno	162.044,50		133,15		83,22%	
luglio	163.412,00		134,72		84,20%	
agosto	90.959,80		82,02		51,26%	
settembre	160.685,00		138,05		86,28%	
ottobre	164.499,00		134,84		84,27%	
novembre	168.125,00		131,04		81,90%	
dicembre	157.334,00		123,98		77,49%	

Ore lavorabili mese =160

Trend lavoratori stranieri/ sul totale dei lavoratori iscritti

lavoratori stranieri per nascita				totale numero lavoratori			% lavoratori stranieri sul totale dei lavoratori		
mese	anno 2020	anno 2021	anno 2022	anno 2020	anno 2021	anno 2022	anno 2020	anno 2021	anno 2022
gennaio	500	538	672	1.062	1.103	1.300	47,081	48,776	51,692
febbraio	511	559	731	1.070	1.136	1.377	47,757	49,208	53,086
marzo	493	592	808	1.046	1.184	1.452	47,132	50,000	55,647
aprile	468	574	769	1.006	1.169	1.412	46,521	49,102	54,462
maggio	531	590	723	1.084	1.196	1.370	48,985	49,331	52,774
giugno	570	603		1.139	1.217		50,044	49,548	
luglio	582	615		1.174	1.213		49,574	50,701	
agosto	516	546		1.101	1.109		46,866	49,234	
settembre	572	583		1.175	1.164		48,681	50,086	
ottobre	562	613		1.156	1.220		48,616	50,246	
novembre	550	657		1.141	1.283		48,203	51,208	
dicembre	546	651		1.127	1.269		48,447	51,300	

Rapporto lavoratori stranieri/ totale lavoratori iscritti

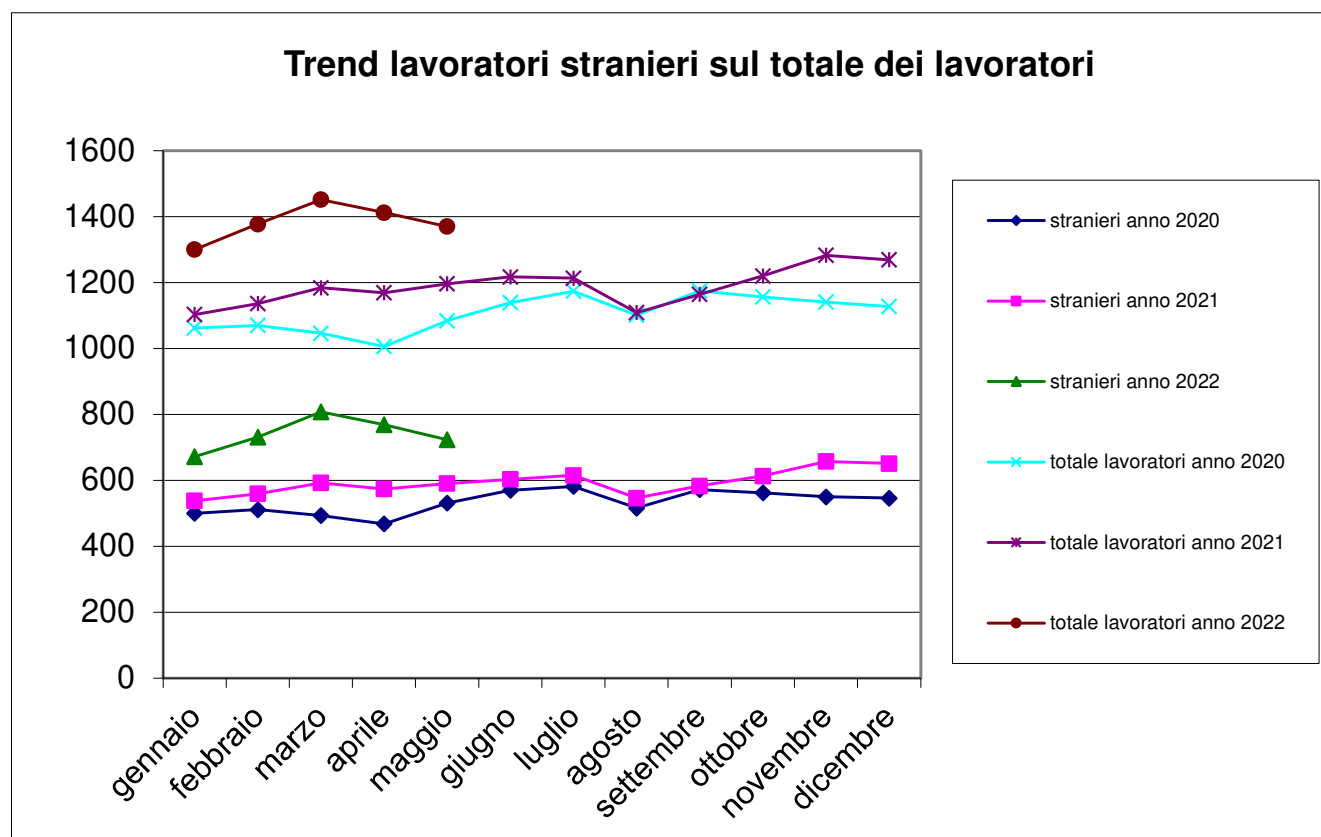

Trend lavoratori a part-time/ totale lavoratori iscritti

n. lavoratori part-time			tot. n. lavoratori		% lavoratori part-time sul tot. lavoratori	
mese	anno 2021	anno 2022	anno 2021	anno 2022	anno 2021	anno 2022
gennaio	33	29	1.103	1.300	2,99%	2,23%
febbraio	32	30	1.136	1.377	2,82%	2,18%
marzo	35	33	1.184	1.452	2,96%	2,27%
aprile	35	33	1.169	1.412	2,99%	2,34%
maggio	36	36	1.196	1.370	3,01%	2,63%
giugno	30		1.217		2,47%	
luglio	29		1.213		2,39%	
agosto	28		1.109		2,52%	
settembre	27		1.164		2,32%	
ottobre	29		1.220		2,38%	
novembre	29		1.283		2,26%	
dicembre	28		1.269		2,21%	

N. lavoratori a part-time / totale lavoratori iscritti

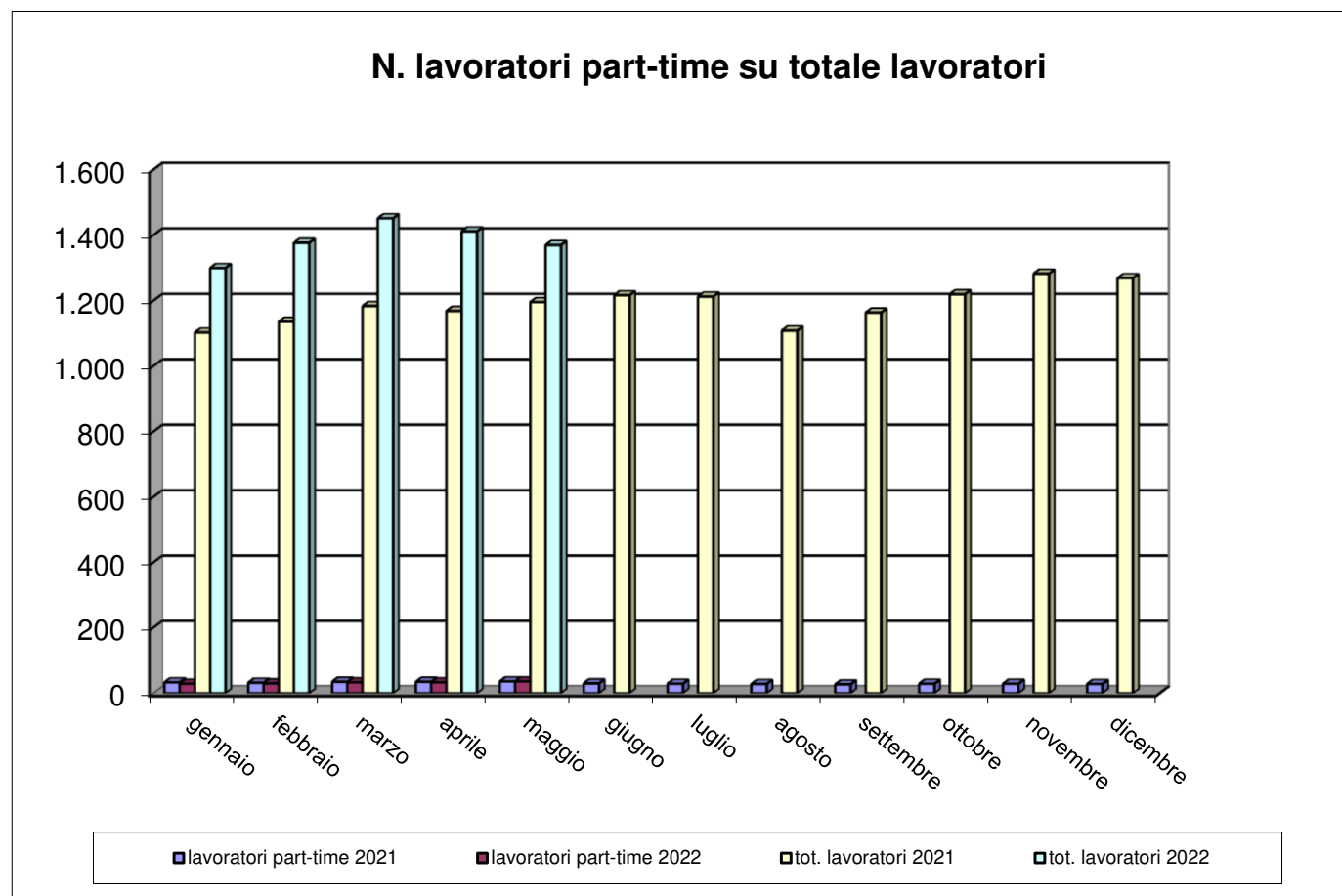

Trend CIG

mese	numero lavoratori			numero imprese			Ore CIG		
	anno 2020	anno 2021	anno 2022	anno 2020	anno 2021	anno 2022	anno 2020	anno 2021	anno 2022
gennaio	1.062	1.103	1.300	207	221	243	1.186	9.242	851
febbraio	1.070	1.136	1.377	208	228	251	10.955	8.225	1.887
marzo	1.046	1.184	1.452	209	233	265	83.794	6.820	901
aprile	1.006	1.169	1.412	205	237	260	128.895	6.582	608
maggio	1.084	1.196	1.370	213	238	264	24.440	6.006	1.776
giugno	1.139	1.217		219	236		8.320	3.278	
luglio	1.174	1.213		221	233		4.672	1.208	
agosto	1.101	1.109		216	220		3.112	192	
settembre	1.175	1.164		219	236		4.022	616	
ottobre	1.156	1.220		223	240		8.403	1.257	
novembre	1.141	1.283		222	245		6.323	5.799	
dicembre	1.127	1.269		224	236		12.162	1.439	

Trend CIG

mese	Ore CIG			somma ore lavorate		
	anno 2020	anno 2021	anno 2022	anno 2020	anno 2021	anno 2022
gennaio	1.186	9.242	851	130.937,80	115.381,50	147.143,50
febbraio	10.955	8.225	1.887	124.080,50	136.780,50	176.448,50
marzo	83.794	6.820	901	68.963,50	167.510,50	205.007,00
aprile	128.895	6.582	608	27.731,50	153.163,00	168.642,00
maggio	24.440	6.006	1.776	123.873,50	157.197,00	188.615,50
giugno	8.320	3.278		144.210,00	162.044,50	
luglio	4.672	1.208		162.399,50	163.412,00	
agosto	3.112	192		104.382,00	90.959,80	
settembre	4.022	616		153.642,50	160.685,00	
ottobre	8.403	1.257		151.631,00	164.499,00	
novembre	6.323	5.799		145.721,00	168.125,00	
dicembre	12.162	1.439		114.224,00	157.334,00	

Flussi operai assunti/cessati 2021-22

mese	operai assunti anno 2021			operai assunti anno 2022			operai cessati anno 2021			operai cessati anno 2022		
	italiani	stranieri	tot. assunti	italiani	stranieri	tot. assunti	italiani	stranieri	tot. cessati	italiani	stranieri	tot. cessati
gennaio	20	42	62	42	80	122	15	25	40	21	28	49
febbraio	19	51	70	35	81	116	13	33	46	38	41	79
marzo	25	58	83	42	126	168	27	43	70	43	115	158
aprile	40	28	68	30	73	103	26	45	71	22	85	107
maggio	28	52	80	35	121	156	31	47	78	20	65	85
giugno	31	73	104				42	65	107			
luglio	32	56	88				43	85	128			
agosto	6	15	21				24	43	67			
settembre	37	82	119				30	24	54			
ottobre	48	52	100				25	44	69			
novembre	45	72	117				20	42	62			
dicembre	17	46	63				32	59	91			

Operaio cessato = operaio licenziato o dimissionario

Numero complessivo lavoratori

Numero complessivo lavoratori	
Maggio 2022 – Giugno 2021	Maggio 2021 – Giugno 2020
2.188	1.786

Il dato è riferito al numero di operai che sono stati denunciati almeno per una mensilità nel periodo di riferimento

Periodo di riferimento = dal mese di riferimento dell'estrazione (Maggio) ai dodici mesi precedenti.

Andamento apprendisti/n. tot. lavoratori iscritti

mese	N. totale operai		Apprendisti		% Apprendisti/Operai	
	anno 2021	anno 2022	anno 2021	anno 2022	anno 2021	anno 2022
gennaio	1.103	1.300	18	21	1,63%	1,62%
febbraio	1.136	1.377	18	25	1,58%	1,82%
marzo	1.184	1.452	18	25	1,52%	1,72%
aprile	1.169	1.412	20	26	1,71%	1,84%
maggio	1.196	1.370	18	23	1,51%	1,68%
giugno	1.217		18		1,48%	
luglio	1.213		17		1,40%	
agosto	1.109		16		1,44%	
settembre	1.164		16		1,37%	
ottobre	1.220		19		1,56%	
novembre	1.283		18		1,40%	
dicembre	1.269		19		1,50%	

Andamento apprendisti/n. tot. lavoratori iscritti

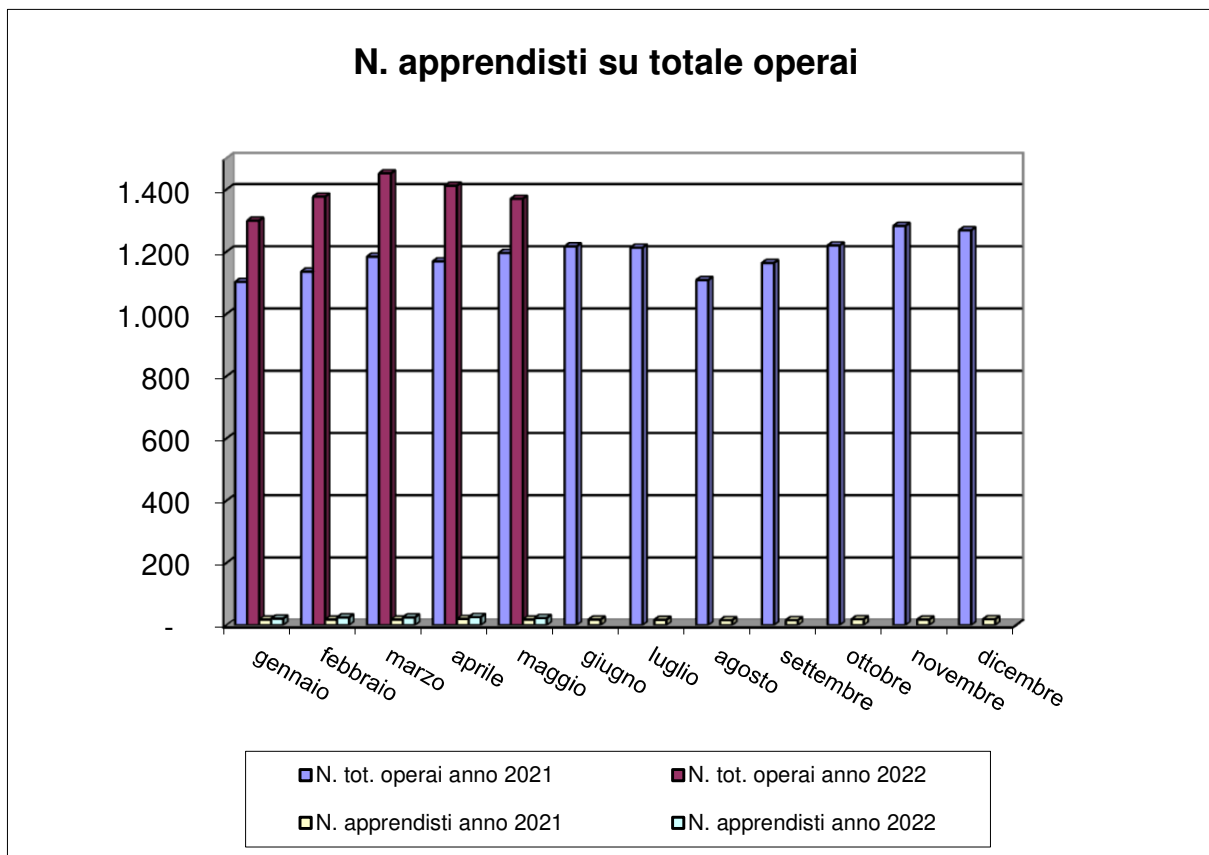

Imprese con titolare straniero

N. imprese con titolare straniero			n tot. imprese		% sul N. tot. imprese	
mese	anno 2021	anno 2022	anno 2021	anno 2022	anno 2021	anno 2022
gennaio	29	43	221	243	13,12%	17,70%
febbraio	32	46	228	251	14,04%	18,33%
marzo	35	53	233	265	15,02%	20,00%
aprile	34	54	237	260	14,35%	20,77%
maggio	33	58	238	264	13,87%	21,97%
giugno	30		236		12,71%	
luglio	31		233		13,30%	
agosto	31		220		14,09%	
settembre	37		236		15,68%	
ottobre	40		240		16,67%	
novembre	42		245		17,14%	
dicembre	38		236		16,10%	

Andamento imprese con titolare straniero

