CASSA EDILE DI MILANO, LODI, MONZA E BRIANZA

Ente bilaterale costituito da Assimpredil Ance
FENEALUIL, FILCA CISL, FILLEA CGIL

DAL 1919 100 ANNI

Trend dati Cassa Edile – territorio di Lodi

Periodo gennaio – dicembre 2019/2020 e aggiornamenti 2021

(*Giugno-Luglio 2021*)

Milano, 20 Settembre 2021

N. lavoratori e imprese

	numero lavoratori			numero imprese		
mese	anno 2019	anno 2020	anno 2021	anno 2019	anno 2020	anno 2021
gennaio	956	1.020	1.035	205	204	217
febbraio	960	1.032	1.063	205	206	223
marzo	978	1.013	1.097	206	207	227
aprile	1.019	976	1.095	207	203	232
maggio	1.012	1.035	1.110	212	210	232
giugno	1.057	1.074	1.128*	213	215	228*
luglio	1.086	1.104	1.012*	209	219	218*
agosto	1.015	1.032		202	212	
settembre	1.069	1.090		213	214	
ottobre	1.064	1.064		210	218	
novembre	1.055	1.062		210	218	
dicembre	1.047	1.048		206	220	

La nota vale per tutti i dati correlati delle tabelle successive

1) (*) In riferimento ai mesi di Giugno e Luglio 2021 è da sottolineare che il dato fornito è parziale in quanto non tutte le imprese hanno ancora provveduto ad inviare la relativa denuncia.
2) Anche per i mesi precedenti potrebbero registrarsi variazioni in incremento date dagli adempimenti tardivi delle imprese.
3) Si precisa che i dati sono stati estratti in data 20 Settembre 2021.

N. lavoratori e imprese

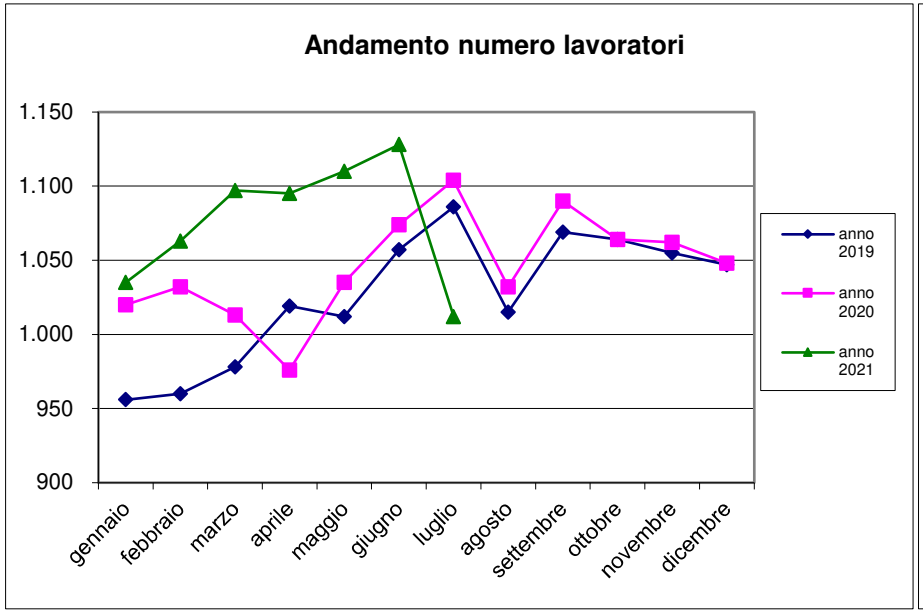

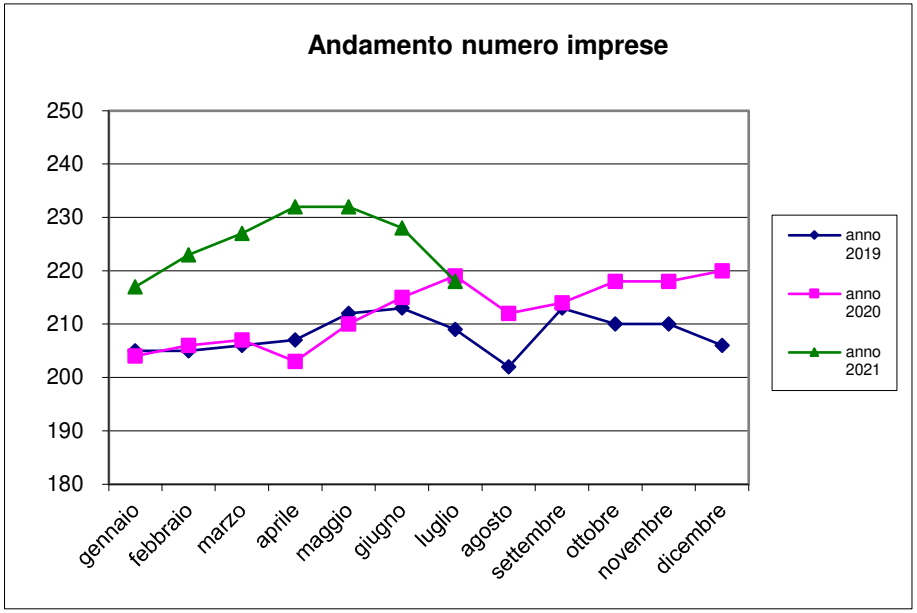

Massa salari e ore dichiarate

	massa salariale			somma ore lavorate			somma altre ore		
mese	anno 2019	anno 2020	anno 2021	anno 2019	anno 2020	anno 2021	anno 2019	anno 2020	anno 2021
gennaio	€ 1.377.479	€ 1.472.179	€ 1.292.486	118.600,50	126.025,80	107.373,50	52.435,00	49.948,00	59.520,00
febbraio	€ 1.235.293	€ 1.245.685	€ 1.354.997	118.610,50	119.048,50	127.668,50	25.079,00	37.364,00	34.302,00
marzo	€ 1.384.738	€ 692.188	€ 1.637.920	133.261,50	65.863,50	155.506,50	21.729,00	106.249,00	33.157,00
aprile	€ 1.453.632	€ 418.075	€ 1.675.328	125.858,50	26.652,50	143.569,00	43.430,00	149.105,00	46.786,00
maggio	€ 1.558.280	€ 1.315.127	€ 1.613.975	143.432,00	118.025,50	145.825,00	30.396,00	49.180,00	39.557,00
giugno	€ 1.513.870	€ 1.507.110	€ 1.670.609	139.180,50	137.250,00	150.686,50	27.242,00	40.515,00	36.835,00
luglio	€ 1.637.073	€ 1.580.717	€ 1.452.577	158.091,00	151.635,50	136.635,00	27.760,00	36.683,00	30.620,00
agosto	€ 1.033.494	€ 1.095.847		91.283,00	96.438,00		77.075,00	77.790,00	
settembre	€ 1.450.398	€ 1.499.947		139.227,00	142.174,50		26.686,00	35.786,00	
ottobre	€ 1.583.194	€ 1.478.223		151.917,00	140.039,00		31.029,00	36.073,00	
novembre	€ 1.417.642	€ 1.509.031		128.938,00	135.300,00		40.090,00	43.142,00	
dicembre	€ 1.444.951	€ 1.353.618		115.882,00	106.207,00		67.072,00	84.453,00	

Trend massa salariale dichiarata

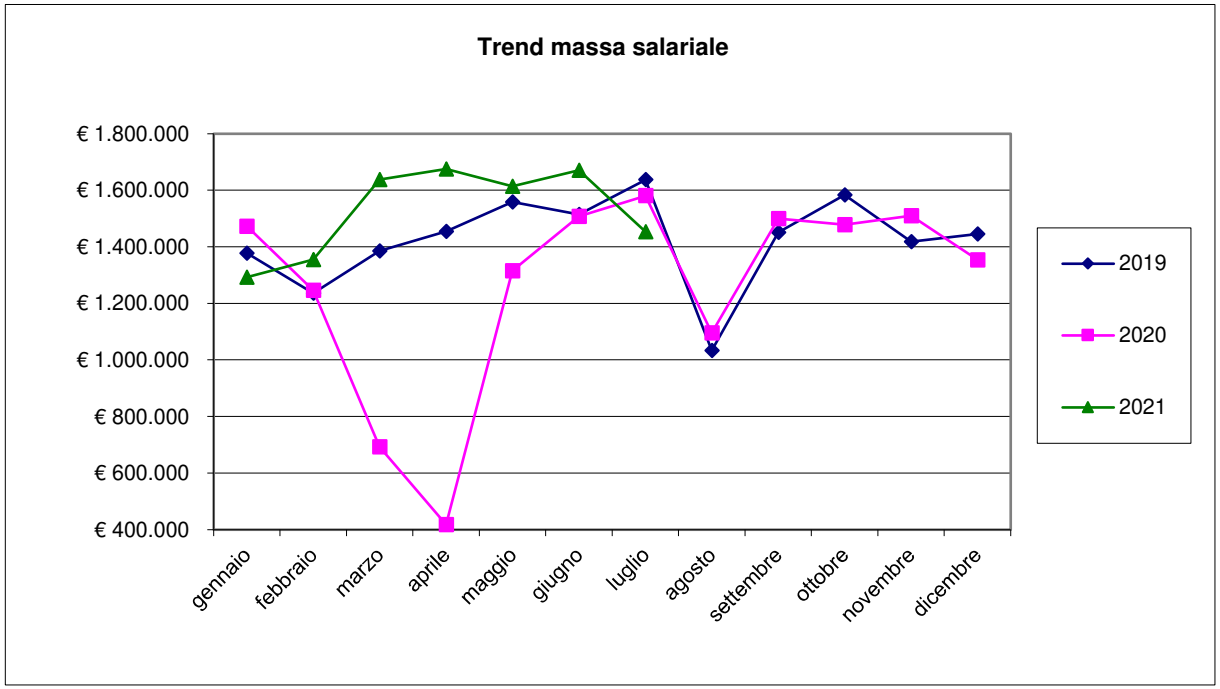

Trend ore lavorate/ore lavorabili

ore lavorate			media ore lavorate		% ore lavorate su ore lavorabili	
mese	anno 2020	anno 2021	anno 2020	anno 2021	anno 2020	anno 2021
gennaio	126.025,80	107.373,50	123,55	103,74	77,22%	64,84%
febbraio	119.048,50	127.668,50	115,36	120,10	72,10%	75,06%
marzo	65.863,50	155.506,50	65,02	141,76	40,64%	88,60%
aprile	26.652,50	143.569,00	27,31	131,11	17,07%	81,95%
maggio	118.025,50	145.825,00	114,03	131,37	71,27%	82,11%
giugno	137.250,00	150.686,50	127,79	133,59	79,87%	83,49%
luglio	151.635,50	136.635,00	137,35	135,01	85,84%	84,38%
agosto	96.438,00		93,45		58,40%	
settembre	142.174,50		130,44		81,52%	
ottobre	140.039,00		131,62		82,26%	
novembre	135.300,00		127,40		79,63%	
dicembre	106.207,00		101,34		63,34%	

Ore lavorabili mese =160

Trend lavoratori stranieri/sul totale dei lavoratori iscritti

lavoratori stranieri per nascita				totale numero lavoratori			% lavoratori stranieri sul totale dei lavoratori		
mese	anno 2019	anno 2020	anno 2021	anno 2019	anno 2020	anno 2021	anno 2019	anno 2020	anno 2021
gennaio	420	463	482	956	1.020	1.035	43,933	45,392	46,570
febbraio	431	481	498	960	1.032	1.063	44,896	46,609	46,849
marzo	439	466	518	978	1.013	1.097	44,888	46,002	47,220
aprile	472	444	513	1.019	976	1.095	46,320	45,492	46,849
maggio	463	490	520	1.012	1.035	1.110	45,751	47,343	46,847
giugno	493	516	531	1.057	1.074	1.128	46,641	48,045	47,074
luglio	509	524	436	1.086	1.104	1.012	46,869	47,464	43,083
agosto	467	463		1.015	1.032		46,010	44,864	
settembre	496	505		1.069	1.090		46,399	46,330	
ottobre	492	488		1.064	1.064		46,241	45,865	
novembre	481	487		1.055	1.062		45,592	45,857	
dicembre	471	479		1.047	1.048		44,986	45,706	

Rapporto lavoratori stranieri/totale lavoratori iscritti

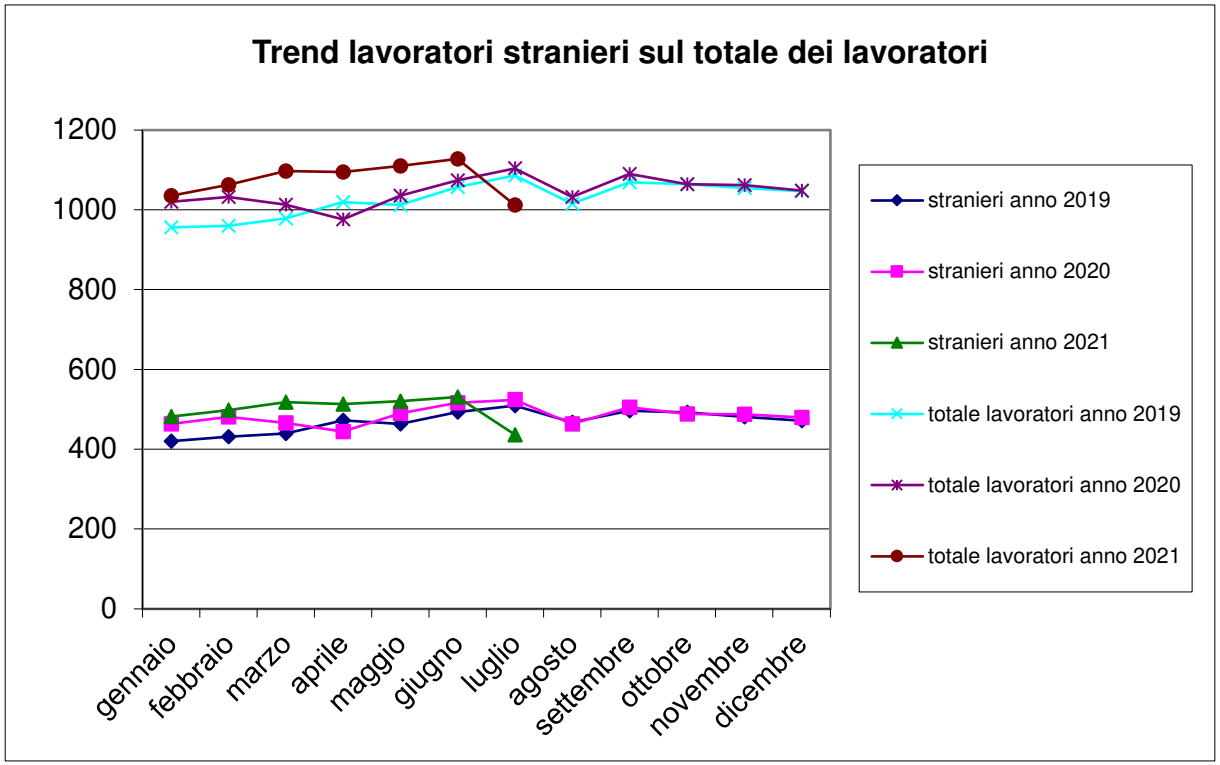

Trend lavoratori a part-time/totale lavoratori iscritti

n. lavoratori part-time			tot. n. lavoratori		% lavoratori part-time sul tot. lavoratori	
mese	anno 2020	anno 2021	anno 2020	anno 2021	anno 2020	anno 2021
gennaio	27	33	1.020	1.035	2,65%	3,19%
febbraio	27	32	1.032	1.063	2,62%	3,01%
marzo	30	34	1.013	1.097	2,96%	3,10%
aprile	30	34	976	1.095	3,07%	3,11%
maggio	30	35	1.035	1.110	2,90%	3,15%
giugno	30	28	1.074	1.128	2,79%	2,48%
luglio	34	27	1.104	1.012	3,08%	2,67%
agosto	31		1.032		3,00%	
settembre	32		1.090		2,94%	
ottobre	31		1.064		2,91%	
novembre	34		1.062		3,20%	
dicembre	38		1.048		3,63%	

N. lavoratori a part-time / totale lavoratori iscritti

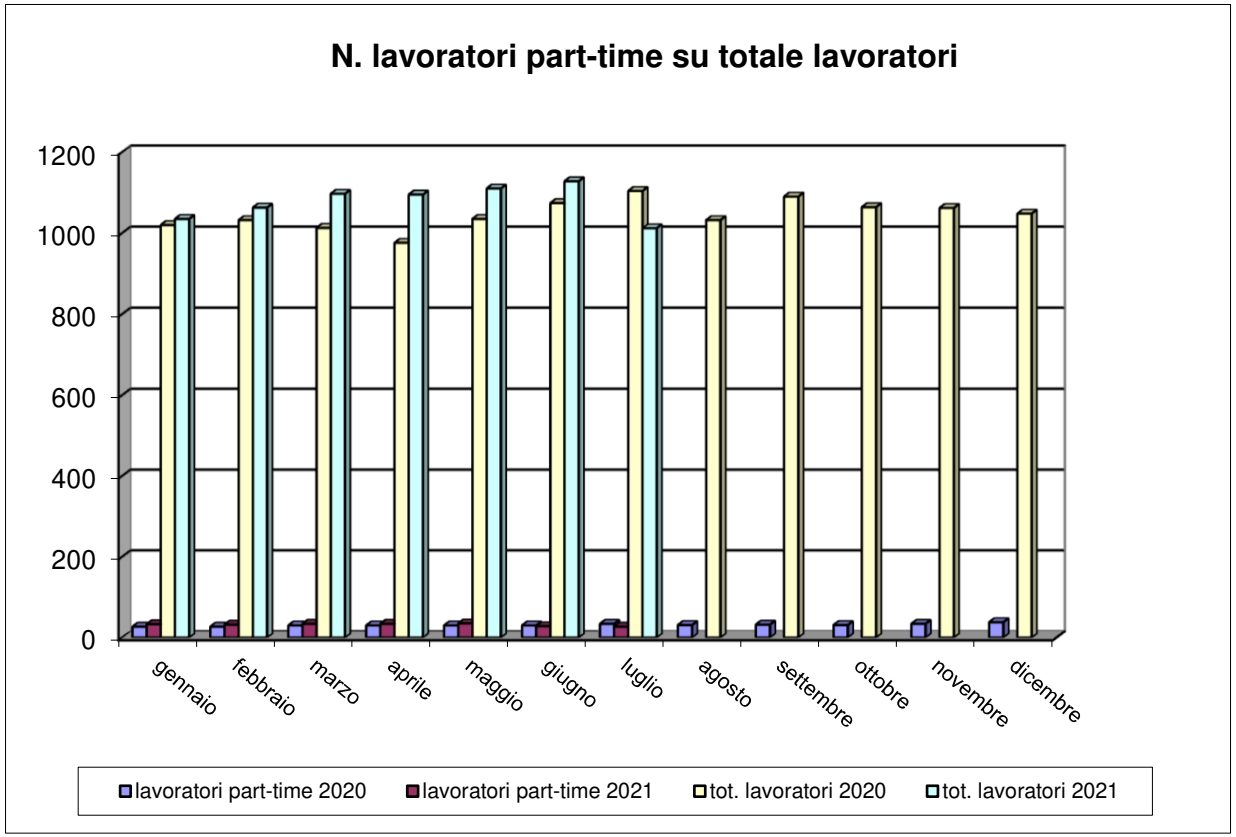

Trend CIG

numero lavoratori				numero imprese			Ore CIG		
mese	anno 2019	anno 2020	anno 2021	anno 2019	anno 2020	anno 2021	anno 2019	anno 2020	anno 2021
gennaio	956	1.020	1.035	205	204	217	3.940	1.186	9.242
febbraio	960	1.032	1.063	205	206	223	2.858	10.955	8.225
marzo	978	1.013	1.097	206	207	227	1.945	81.882	6.820
aprile	1.019	976	1.095	207	203	232	5.497	125.023	6.582
maggio	1.012	1.035	1.110	212	210	232	3.868	24.440	6.006
giugno	1.057	1.074	1.128	213	215	228	1.504	8.320	3.278
luglio	1.086	1.104	1.012	209	219	218	1.828	4.672	1.208
agosto	1.015	1.032		202	212		1.144	3.112	
settembre	1.069	1.090		213	214		1.797	4.022	
ottobre	1.064	1.064		210	218		6.070	8.403	
novembre	1.055	1.062		210	218		10.735	6.323	
dicembre	1.047	1.048		206	220		2.693	12.162	

Trend CIG

	Ore CIG			somma ore lavorate		
mese	**anno 2019**	**anno 2020**	**anno 2021**	**anno 2019**	**anno 2020**	**anno 2021**
gennaio	3.940	1.186	9.242	118.600,50	126.025,80	107.373,50
febbraio	2.858	10.955	8.225	118.610,50	119.048,50	127.668,50
marzo	1.945	81.882	6.820	133.261,50	65.863,50	155.506,50
aprile	5.497	125.023	6.582	125.858,50	26.652,50	143.569,00
maggio	3.868	24.440	6.006	143.432,00	118.025,50	145.825,00
giugno	1.504	8.320	3.278	139.180,50	137.250,00	150.686,50
luglio	1.828	4.672	1.208	158.091,00	151.635,50	136.635,00
agosto	1.144	3.112		91.283,00	96.438,00	
settembre	1.797	4.022		139.227,00	142.174,50	
ottobre	6.070	8.403		151.917,00	140.039,00	
novembre	10.735	6.323		128.938,00	135.300,00	
dicembre	2.693	12.162		115.882,00	106.207,00	

Flussi operai assunti/cessati 2020-21

	operai assunti anno 2020			operai assunti anno 2021			operai cessati anno 2020			operai cessati anno 2021		
mese	italiani	stranieri	tot. assunti	italiani	stranieri	tot. assunti	italiani	stranieri	tot. cessati	italiani	stranieri	tot. cessati
gennaio	23	53	**76**	20	31	**51**	27	29	**56**	11	16	**27**
febbraio	23	52	**75**	19	37	**56**	17	32	**49**	9	20	**29**
marzo	16	25	**41**	25	40	**65**	23	22	**45**	22	20	**42**
aprile	0	0	**0**	40	22	**62**	8	3	**11**	20	31	**51**
maggio	20	45	**65**	27	42	**69**	9	18	**27**	25	33	**58**
giugno	23	40	**63**	30	45	**75**	19	51	**70**	34	38	**72**
luglio	40	57	**97**	30	40	**70**	21	93	**114**	38	60	**98**
agosto	13	34	**47**				25	30	**55**			
settembre	41	62	**103**				27	49	**76**			
ottobre	17	32	**49**				15	37	**52**			
novembre	16	36	**52**				15	38	**53**			
dicembre	10	29	**39**				33	39	**72**			

Operaio cessato = operaio licenziato o dimissionario

Numero complessivo lavoratori

Numero complessivo lavoratori	
Luglio 2021 – Agosto 2020	**Luglio 2020 – Agosto 2019**
1.600	1.565

Il dato è riferito al numero di operai che sono stati denunciati almeno per una mensilità nel periodo di riferimento

Periodo di riferimento = dal mese di riferimento dell'estrazione (Luglio) ai dodici mesi precedenti.

Andamento apprendisti/n. tot. lavoratori iscritti

N. totale operai			Apprendisti		% Apprendisti/Operai	
mese	anno 2020	anno 2021	anno 2020	anno 2021	anno 2020	anno 2021
gennaio	1.020	1.035	11	19	1,08%	1,84%
febbraio	1.032	1.063	13	18	1,26%	1,69%
marzo	1.013	1.097	13	18	1,28%	1,64%
aprile	976	1.095	14	22	1,43%	2,01%
maggio	1.035	1.110	16	20	1,55%	1,80%
giugno	1.074	1.128	16	20	1,49%	1,77%
luglio	1.104	1.012	19	18	1,72%	1,78%
agosto	1.032		18		1,74%	
settembre	1.090		20		1,83%	
ottobre	1.064		19		1,79%	
novembre	1.062		19		1,79%	
dicembre	1.048		18		1,72%	

Andamento apprendisti/n. tot. lavoratori iscritti

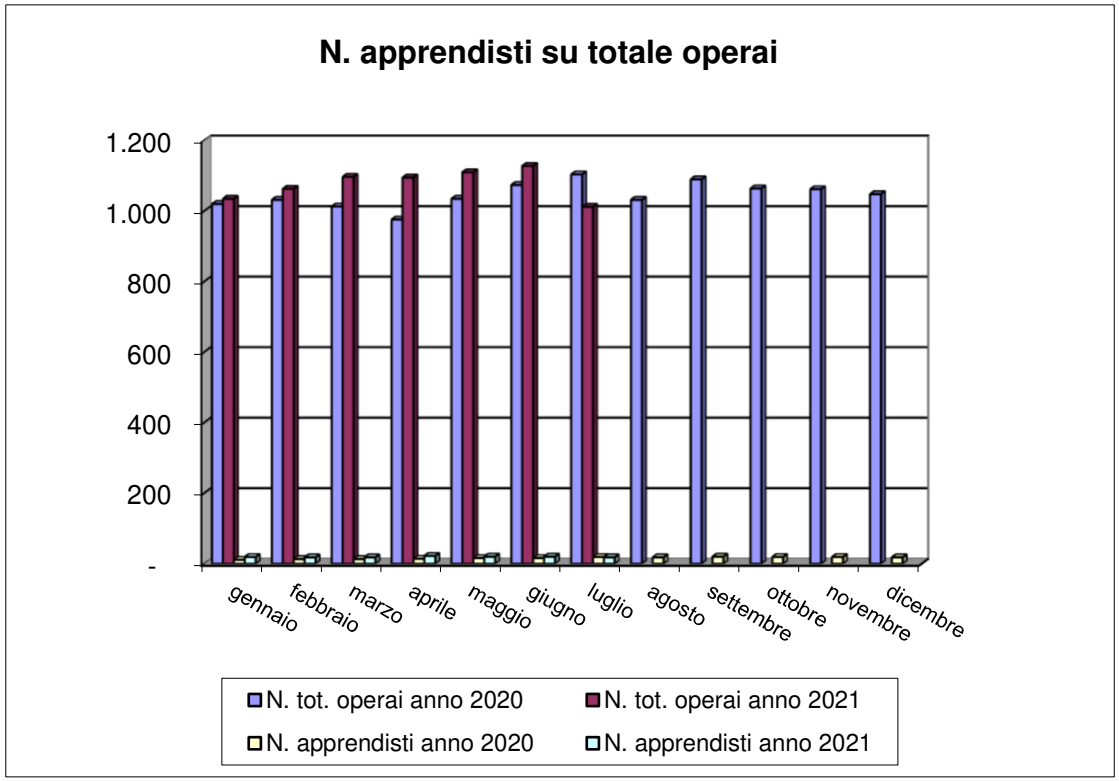

Imprese con titolare straniero

N. imprese con titolare straniero			n tot. imprese		% sul N. tot. imprese	
mese	anno 2020	anno 2021	anno 2020	anno 2021	anno 2020	anno 2021
gennaio	20	27	204	217	9,80%	12,44%
febbraio	23	29	206	223	11,17%	13,00%
marzo	24	32	207	227	11,59%	14,10%
aprile	24	32	203	232	11,82%	13,79%
maggio	26	31	210	232	12,38%	13,36%
giugno	27	28	215	228	12,56%	12,28%
luglio	29	24	219	218	13,24%	11,01%
agosto	26		212		12,26%	
settembre	26		214		12,15%	
ottobre	28		218		12,84%	
novembre	28		218		12,84%	
dicembre	28		220		12,73%	
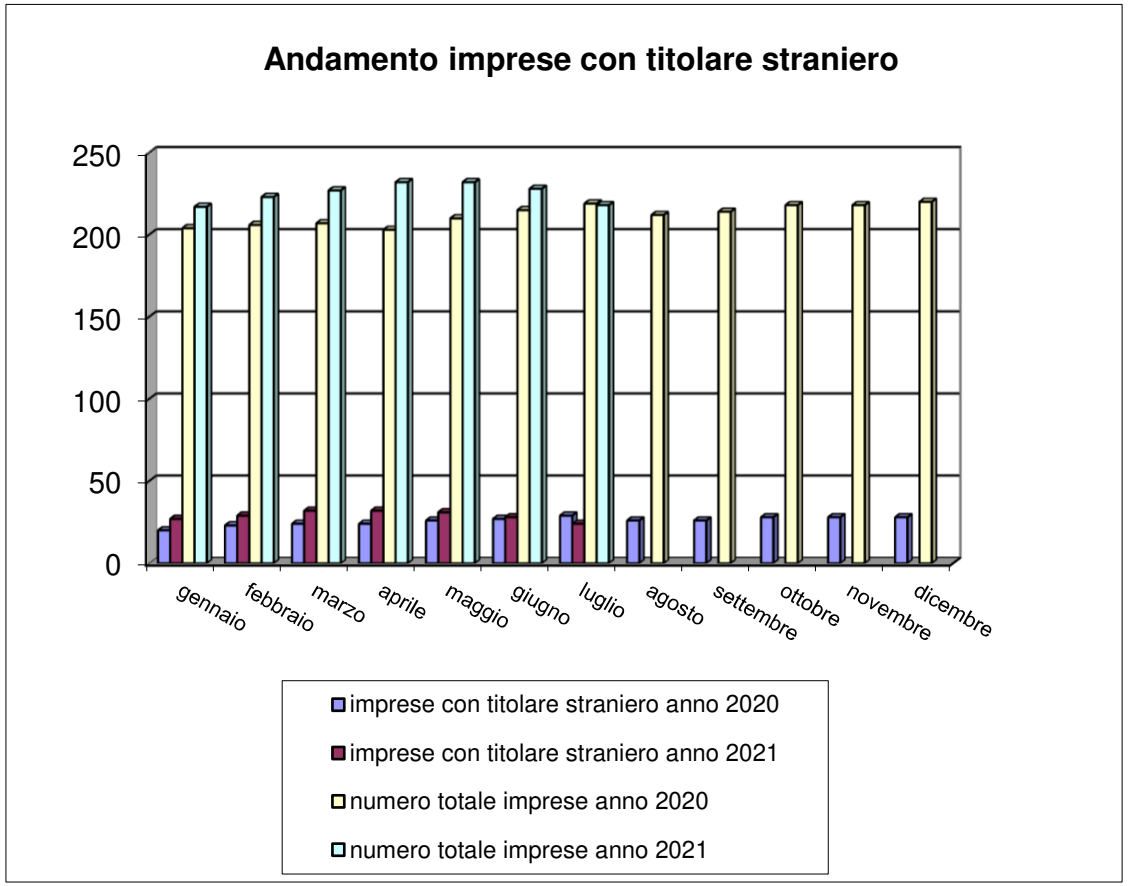
Andamento imprese con titolare straniero