



## **Cassa Edile di Mutualità ed Assistenza di Milano Lodi, Monza e Brianza**

Ente bilaterale costituito da  
**Assimpredil ANCE e FeNEAL-UIL, FILCA-CISL, FILLEA-CGIL**

---

Trend dati Cassa Edile –  
territorio di Monza e Brianza  
Periodo gennaio – dicembre 2017/2018 e  
aggiornamenti 2019  
(*Agosto-Settembre 2019*)

*Milano, 20 Novembre 2019*

# N. lavoratori e imprese

mese	numero lavoratori			numero imprese		
	anno 2017	anno 2018	anno 2019	anno 2017	anno 2018	anno 2019
gennaio	3.351	3.221	3.403	952	919	918
febbraio	3.352	3.224	3.475	946	924	931
marzo	3.430	3.249	3.554	959	931	952
aprile	3.455	3.307	3.560	959	937	953
maggio	3.482	3.384	3.631	971	950	961
giugno	3.551	3.463	3.644	989	965	970
luglio	3.523	3.497	3.652	975	964	972
agosto	3.356	3.335	3.407*	945	927	931*
settembre	3.401	3.465	3.516*	945	951	932*
ottobre	3.457	3.552		961	960	
novembre	3.451	3.538		969	967	
dicembre	3.351	3.465		954	952	

La nota vale per tutti i dati correlati delle tabelle successive

- 1) (\*) In riferimento ai mesi di Agosto e Settembre 2019 è da sottolineare che il dato fornito è parziale in quanto non tutte le imprese hanno ancora provveduto ad inviare la relativa denuncia.
- 2) Anche per i mesi precedenti potrebbero registrarsi variazioni in incremento date dagli adempimenti tardivi delle imprese.
- 3) Si precisa che i dati sono stati estratti in data 20 Novembre 2019.

# N. lavoratori e imprese

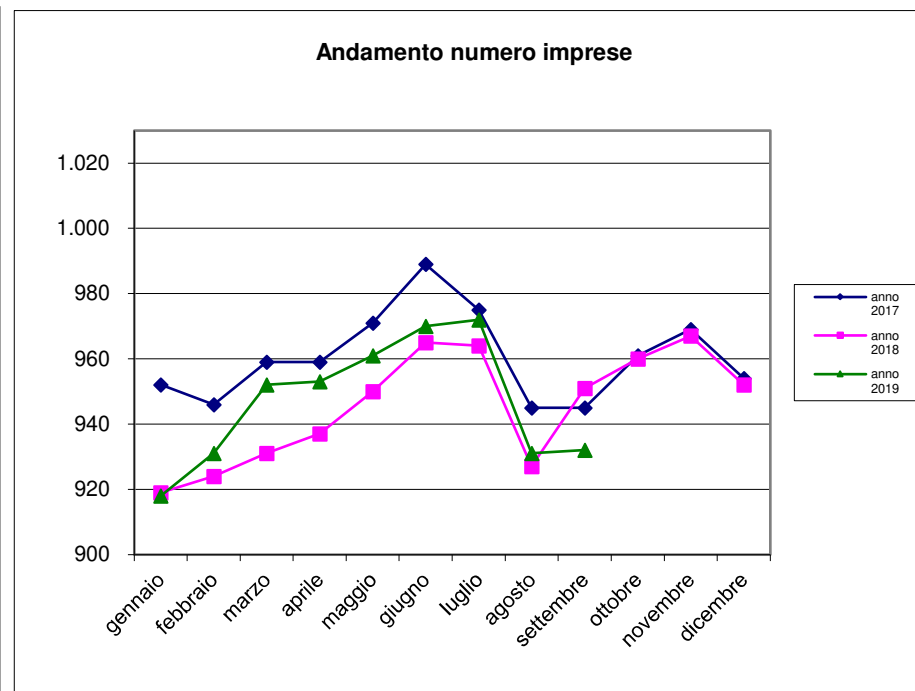
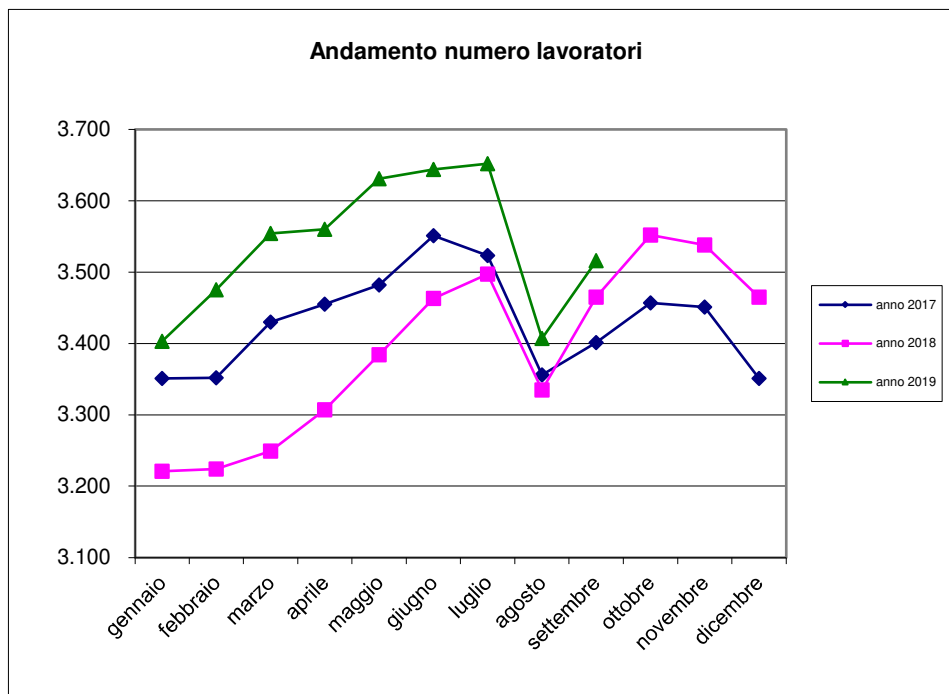

# Massa salari e ore dichiarate

mese	massa salariale			somma ore lavorate			somma altre ore		
	anno 2017	anno 2018	anno 2019	anno 2017	anno 2018	anno 2019	anno 2017	anno 2018	anno 2019
gennaio	€ 4.453.913	€ 4.717.565	€ 5.198.197	388.413	415.037	456.605	208.664	171.343	159.116
febbraio	€ 4.227.231	€ 4.211.755	€ 4.734.880	416.951	411.886	461.502	100.086	79.878	67.435
marzo	€ 5.168.847	€ 4.673.868	€ 5.111.497	509.548	457.097	498.355	92.160	85.254	67.162
aprile	€ 4.516.985	€ 4.700.834	€ 5.214.233	391.287	411.153	454.427	141.471	120.299	143.871
maggio	€ 5.440.067	€ 5.384.631	€ 5.742.391	507.960	503.827	534.204	107.333	89.516	98.891
giugno	€ 5.361.424	€ 5.260.673	€ 5.328.381	499.057	490.237	490.927	98.975	92.686	91.135
luglio	€ 5.076.127	€ 5.315.346	€ 5.718.772	498.083	517.248	554.726	72.137	70.626	82.326
agosto	€ 2.844.198	€ 2.946.289	€ 2.871.549	255.115	263.174	253.740	336.518	321.044	319.505
settembre	€ 4.814.989	€ 4.790.462	€ 5.140.727	469.820	465.080	496.560	75.542	58.664	67.047
ottobre	€ 5.322.589	€ 5.653.534		519.177	549.180		63.571	70.446	
novembre	€ 5.248.870	€ 5.394.639		488.506	499.186		92.625	96.373	
dicembre	€ 4.514.466	€ 4.825.557		363.319	389.811		177.735	193.190	

# Trend massa salariale dichiarata

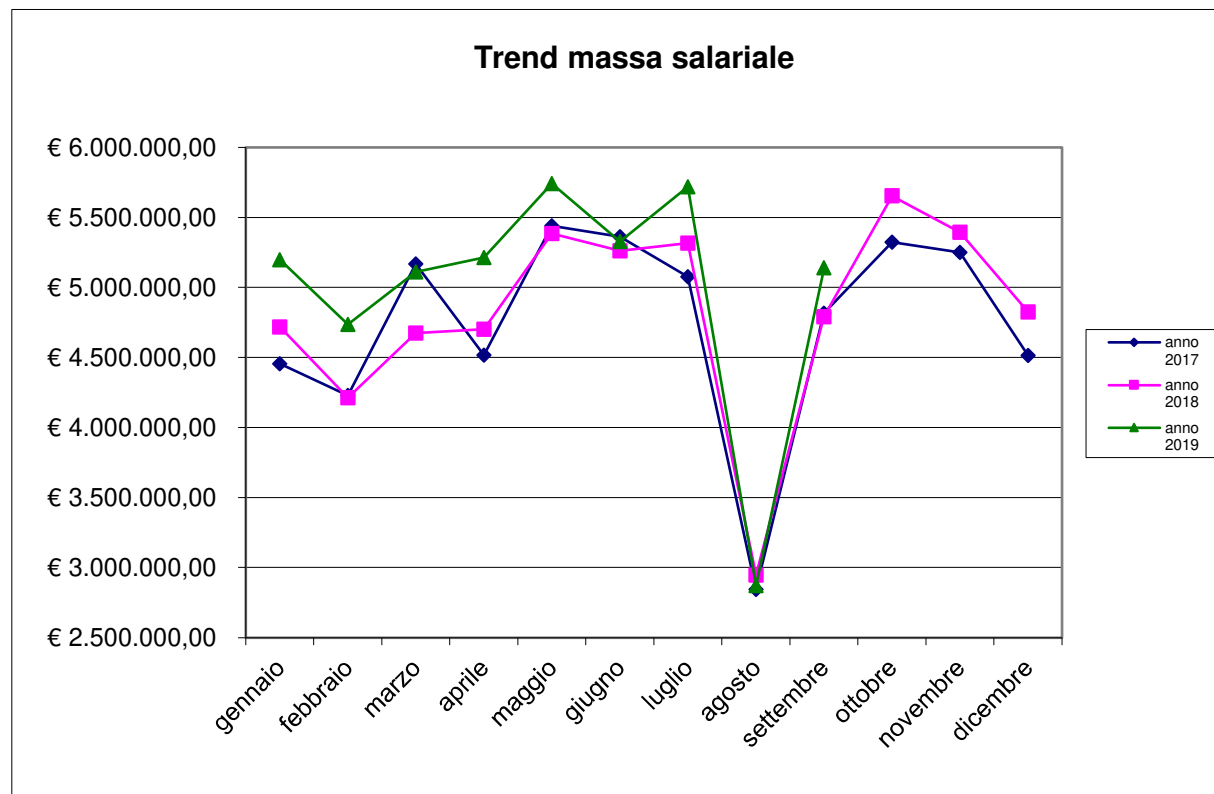

# Trend ore lavorate/ore lavorabili

ore lavorate		media ore lavorate			% ore lavorate su ore lavorabili	
mese	anno 2018	anno 2019	anno 2018	anno 2019	anno 2018	anno 2019
gennaio	415.036,70	456.605,00	128,85	134,18	80,53%	83,86%
febbraio	411.886,00	461.501,50	127,76	132,81	79,85%	83,00%
marzo	457.096,70	498.355,00	140,69	140,22	87,93%	87,64%
aprile	411.153,40	454.427,00	124,33	127,65	77,71%	79,78%
maggio	503.826,50	534.204,40	148,88	147,12	93,05%	91,95%
giugno	490.236,70	490.927,00	141,56	134,72	88,48%	84,20%
luglio	517.247,50	554.726,00	147,91	151,90	92,44%	94,94%
agosto	263.173,50	253.739,60	78,91	74,48	49,32%	46,55%
settembre	465.079,70	496.560,20	134,22	141,23	83,89%	88,27%
ottobre	549.179,70		154,61		96,63%	
novembre	499.186,00		141,09		88,18%	
dicembre	389.810,50		112,50		70,31%	

Ore lavorabili mese =160

# Trend lavoratori stranieri/ sul totale dei lavoratori iscritti

lavoratori stranieri per nascita			totale numero lavoratori			% lavoratori stranieri sul totale dei lavoratori			
mese	anno 2017	anno 2018	anno 2019	anno 2017	anno 2018	anno 2019	anno 2017	anno 2018	anno 2019
gennaio	1.486	1.457	1.629	3.351	3.221	3.403	44,345	45,234	47,870
febbraio	1.509	1.455	1.651	3.352	3.224	3.475	45,018	45,130	47,511
marzo	1.561	1.470	1.700	3.430	3.249	3.554	45,510	45,245	47,833
aprile	1.597	1.533	1.715	3.455	3.307	3.560	46,223	46,356	48,174
maggio	1.626	1.574	1.741	3.482	3.384	3.631	46,697	46,513	47,948
giugno	1.666	1.621	1.763	3.551	3.463	3.644	46,916	46,809	48,381
luglio	1.630	1.646	1.782	3.523	3.497	3.652	46,267	47,069	48,795
agosto	1.532	1.572	1.636	3.356	3.335	3.407	45,650	47,136	48,019
settembre	1.578	1.646	1.695	3.401	3.465	3.516	46,398	47,504	48,208
ottobre	1.603	1.693		3.457	3.552		46,370	47,663	
novembre	1.592	1.698		3.451	3.538		46,132	47,993	
dicembre	1.530	1.659		3.351	3.465		45,658	47,879	

# Rapporto lavoratori stranieri/ totale lavoratori iscritti

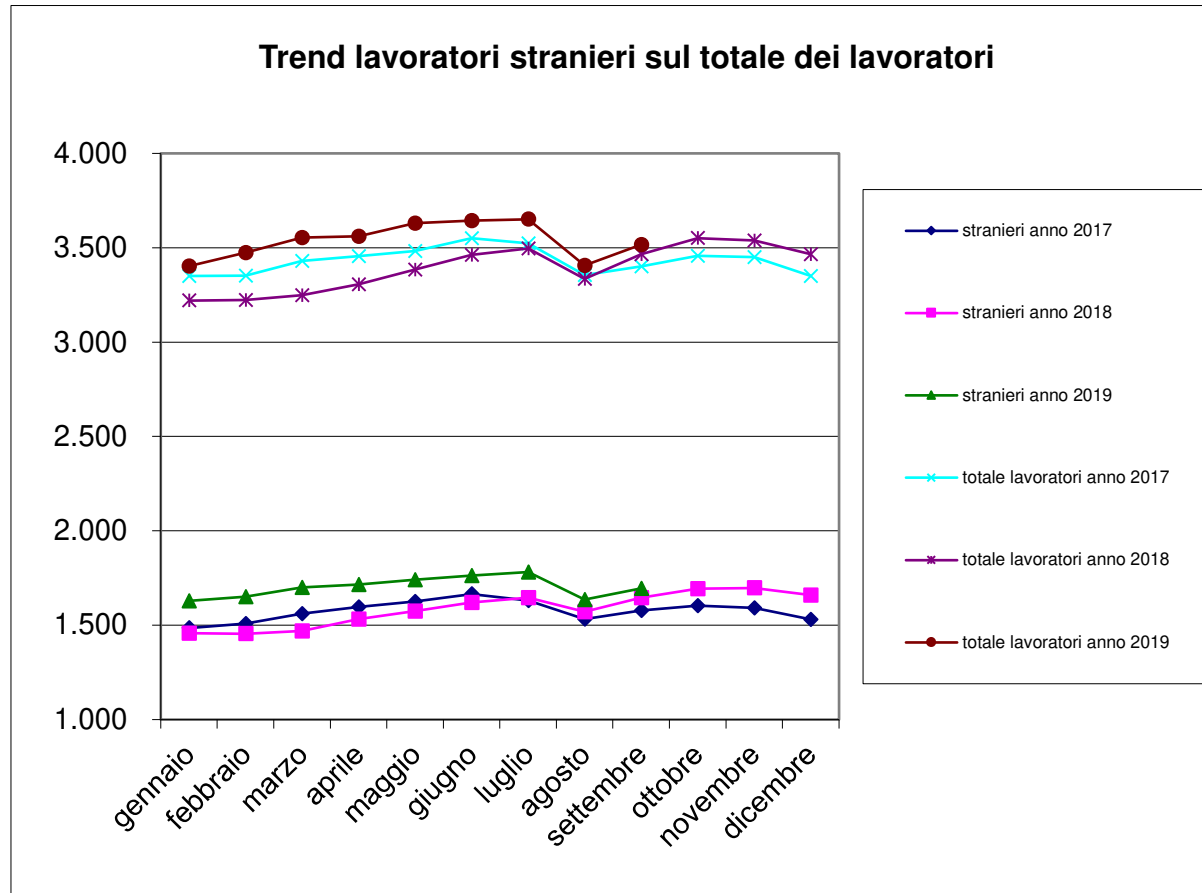



# Trend lavoratori a part-time/ totale lavoratori iscritti

n. lavoratori part-time			tot. n. lavoratori		% lavoratori part-time sul tot. lavoratori	
mese	anno 2018	anno 2019	anno 2018	anno 2019	anno 2018	anno 2019
gennaio	78	74	3.221	3.403	2,42%	2,17%
febbraio	82	71	3.224	3.475	2,54%	2,04%
marzo	88	77	3.249	3.554	2,71%	2,17%
aprile	76	77	3.307	3.560	2,30%	2,16%
maggio	75	78	3.384	3.631	2,22%	2,15%
giugno	79	80	3.463	3.644	2,28%	2,20%
luglio	78	77	3.497	3.652	2,23%	2,11%
agosto	78	72	3.335	3.407	2,34%	2,11%
settembre	82	70	3.465	3.516	2,37%	1,99%
ottobre	80		3.552		2,25%	
novembre	76		3.538		2,15%	
dicembre	71		3.465		2,05%	

# N. lavoratori a part-time / totale lavoratori iscritti

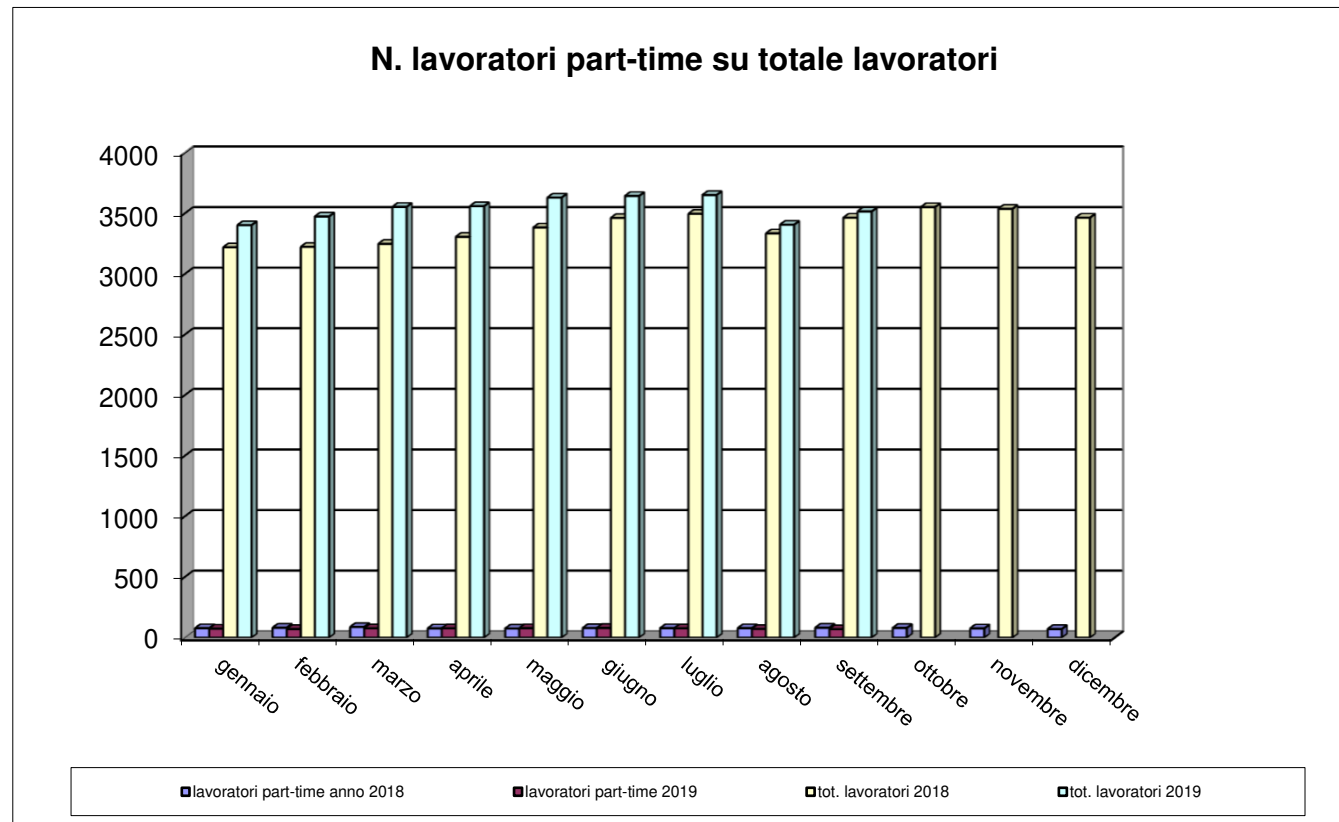

# Trend CIG

mese	numero lavoratori			numero imprese			Ore CIG		
	anno 2017	anno 2018	anno 2019	anno 2017	anno 2018	anno 2019	anno 2017	anno 2018	anno 2019
gennaio	3.351	3.221	3.403	952	919	918	25.445	12.347	9.259
febbraio	3.352	3.224	3.475	946	924	931	24.653	16.668	9.372
marzo	3.430	3.249	3.554	959	931	952	12.778	20.120	6.326
aprile	3.455	3.307	3.560	959	937	953	13.541	13.843	17.365
maggio	3.482	3.384	3.631	971	950	961	8.899	9.099	10.007
giugno	3.551	3.463	3.644	989	965	970	7.820	6.185	4.312
luglio	3.523	3.497	3.652	975	964	972	4.663	5.096	5.376
agosto	3.356	3.335	3.407	945	927	931	2.259	1.154	1.274
settembre	3.401	3.465	3.516	945	951	932	4.581	1.065	4.538
ottobre	3.457	3.552		961	960		5.870	12.061	
novembre	3.451	3.538		969	967		10.201	12.601	
dicembre	3.351	3.465		954	952		9.078	3.803	

# Trend CIG

mese	Ore CIG			somma ore lavorate		
	anno 2017	anno 2018	anno 2019	anno 2017	anno 2018	anno 2019
gennaio	25.445,00	12.347,00	9.259,00	388.412,70	415.036,70	456.605,00
febbraio	24.653,00	16.668,00	9.372,00	416.950,70	411.886,00	461.501,50
marzo	12.778,00	20.120,00	6.326,00	509.548,40	457.096,70	498.355,00
aprile	13.541,00	13.843,00	17.365,00	391.287,30	411.153,40	454.427,00
maggio	8.899,00	9.099,00	10.007,00	507.960,10	503.826,50	534.204,40
giugno	7.820,00	6.185,00	4.312,00	499.056,50	490.236,70	490.927,00
luglio	4.663,00	5.096,00	5.376,00	498.083,30	517.247,50	554.726,00
agosto	2.259,00	1.154,00	1.274,00	255.114,60	263.173,50	253.739,60
settembre	4.581,00	1.065,00	4.538,00	469.819,90	465.079,70	496.560,20
ottobre	5.870,00	12.061,00		519.177,30	549.179,70	
novembre	10.201,00	12.601,00		488.506,00	499.186,00	
dicembre	9.078,00	3.803,00		363.318,90	389.810,50	

# Flussi operai assunti/cessati 2018-19

mese	operai assunti anno 2018			operai assunti anno 2019			operai cessati anno 2018			operai cessati anno 2019		
	italiani	stranieri	tot. assunti	italiani	stranieri	tot. assunti	italiani	stranieri	tot. cessati	italiani	stranieri	tot. cessati
gennaio	72	80	152	96	135	<b>231</b>	76	64	<b>140</b>	51	92	<b>143</b>
febbraio	77	75	152	102	114	<b>216</b>	65	83	<b>148</b>	62	77	<b>139</b>
marzo	79	88	167	92	133	<b>225</b>	86	56	<b>142</b>	84	99	<b>183</b>
aprile	84	124	208	87	101	<b>188</b>	52	67	<b>119</b>	69	111	<b>180</b>
maggio	90	110	200	115	131	<b>246</b>	60	69	<b>129</b>	88	120	<b>208</b>
giugno	98	114	212	80	133	<b>213</b>	68	83	<b>151</b>	99	96	<b>195</b>
luglio	79	115	194	87	112	<b>199</b>	117	135	<b>252</b>	111	179	<b>290</b>
agosto	35	61	96	25	42	<b>67</b>	74	99	<b>173</b>	65	117	<b>182</b>
settembre	120	165	285	123	184	<b>307</b>	61	71	<b>132</b>	68	79	<b>147</b>
ottobre	93	120	213				106	105	<b>211</b>			
novembre	84	104	188				77	102	<b>179</b>			
dicembre	46	66	112				123	167	<b>290</b>			

Operaio cessato = operaio licenziato o dimissionario

---

# Numero complessivo lavoratori

Numero complessivo lavoratori	
Settembre 2019 – Ottobre 2018	Settembre 2018 – Ottobre 2017
5.312	4.951

Il dato è riferito al numero di operai che sono stati denunciati almeno per una mensilità nel periodo di riferimento

Periodo di riferimento = dal mese di riferimento dell'estrazione (Settembre) ai dodici mesi precedenti.

# Andamento apprendisti/n. tot. lavoratori iscritti

mese	N. totale operai		Apprendisti		% Apprendisti/Operai	
	anno 2018	anno 2019	anno 2018	anno 2019	anno 2018	anno 2019
gennaio	3.221	3.403	75	81	2,33%	2,38%
febbraio	3.224	3.475	82	80	2,54%	2,30%
marzo	3.249	3.554	77	78	2,37%	2,19%
aprile	3.307	3.560	82	77	2,48%	2,16%
maggio	3.384	3.631	84	76	2,48%	2,09%
giugno	3.463	3.644	81	78	2,34%	2,14%
luglio	3.497	3.652	73	73	2,09%	2,00%
agosto	3.335	3.407	67	70	2,01%	2,05%
settembre	3.465	3.516	65	76	1,88%	2,16%
ottobre	3.552		73		2,06%	
novembre	3.538		78		2,20%	
dicembre	3.465		76		2,19%	

# Andamento apprendisti/n. tot. lavoratori iscritti

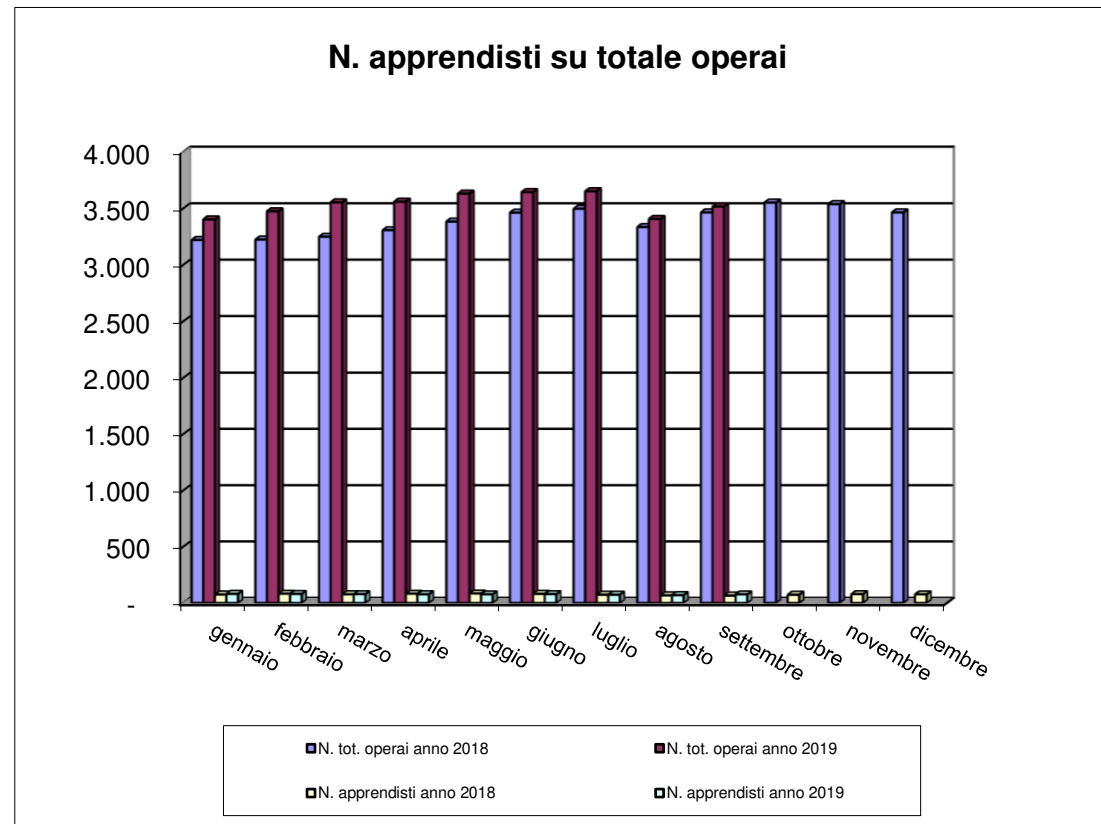



# Imprese con titolare straniero

N. imprese con titolare straniero			n tot. imprese		% sul N. tot. imprese	
mese	anno 2018	anno 2019	anno 2018	anno 2019	anno 2018	anno 2019
gennaio	95	97	919	918	10,34%	10,57%
febbraio	94	101	924	931	10,17%	10,85%
marzo	97	106	931	952	10,42%	11,13%
aprile	100	114	937	953	10,67%	11,96%
maggio	106	118	950	961	11,16%	12,28%
giugno	105	119	965	970	10,88%	12,27%
luglio	105	116	964	972	10,89%	11,93%
agosto	97	107	927	931	10,46%	11,49%
settembre	109	100	951	932	11,46%	10,73%
ottobre	111		960		11,56%	
novembre	108		967		11,17%	
dicembre	105		952		11,03%	

# Andamento imprese con titolare straniero

