



## **Cassa Edile di Mutualità ed Assistenza di Milano Lodi, Monza e Brianza**

Ente bilaterale costituito da  
**Assimpredil ANCE e FeNEAL-UIL, FILCA-CISL, FILLEA-CGIL**

---

Trend dati Cassa Edile –  
territorio di Monza e Brianza  
Periodo gennaio – dicembre 2017/2018 e  
aggiornamenti 2019  
*(febbraio-marzo 2019)*

*Milano, 20 maggio 2019*

# N. lavoratori e imprese

mese	numero lavoratori			numero imprese		
	anno 2017	anno 2018	anno 2019	anno 2017	anno 2018	anno 2019
gennaio	3.342	3.210	3.359	951	918	907
febbraio	3.346	3.218	3.396*	945	923	916*
marzo	3.423	3.244	3.421*	958	930	923*
aprile	3.448	3.302		958	937	
maggio	3.475	3.377		970	950	
giugno	3.544	3.455		987	963	
luglio	3.517	3.489		973	962	
agosto	3.351	3.326		944	926	
settembre	3.397	3.454		944	949	
ottobre	3.453	3.538		960	956	
novembre	3.444	3.521		967	962	
dicembre	3.342	3.429		952	943	

La nota vale per tutti i dati correlati delle tabelle successive

- 1) (\*) In riferimento ai mesi di febbraio e marzo 2019 è da sottolineare che il dato fornito è parziale in quanto non tutte le imprese hanno ancora provveduto ad inviare la relativa denuncia.
- 2) Anche per i mesi precedenti potrebbero registrarsi variazioni in incremento date dagli adempimenti tardivi delle imprese.
- 3) Si precisa che i dati sono stati estratti in data 20 maggio 2019.

# N. lavoratori e imprese

Andamento numero lavoratori

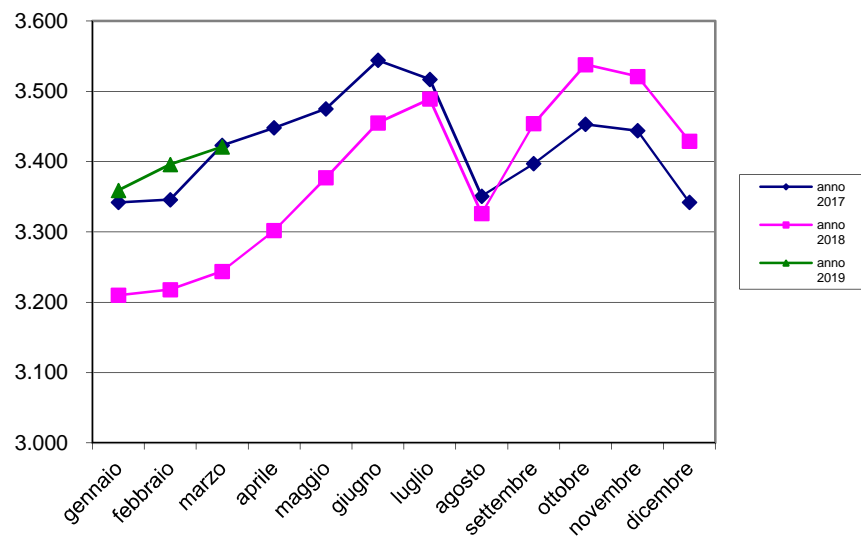

Andamento numero imprese

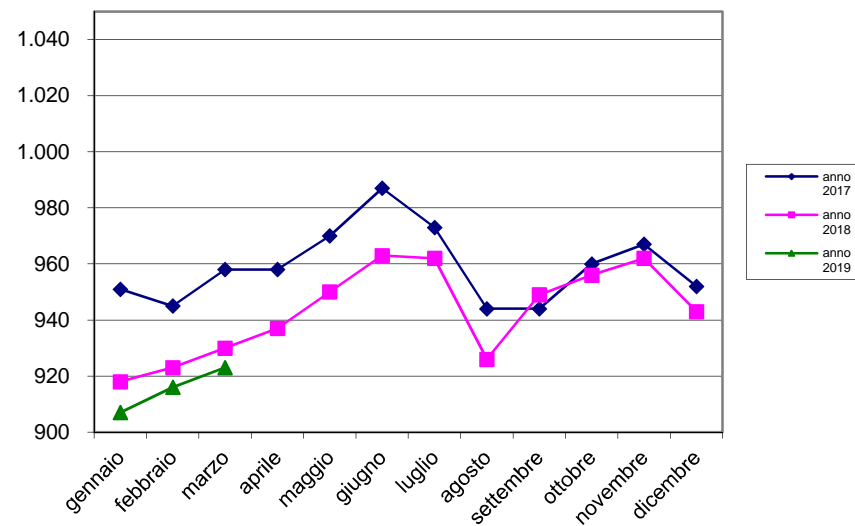

# Massa salari e ore dichiarate

mese	massa salariale			somma ore lavorate			somma altre ore		
	anno 2017	anno 2018	anno 2019	anno 2017	anno 2018	anno 2019	anno 2017	anno 2018	anno 2019
gennaio	€ 4.438.403	€ 4.706.445	€ 5.142.007	386.990,70	414.099,70	451.412,00	208.542,00	170.472,00	156.805,00
febbraio	€ 4.216.310	€ 4.205.356	€ 4.640.642	415.802,20	411.252,00	451.612,50	100.011,00	79.576,00	66.940,00
marzo	€ 5.158.177	€ 4.669.908	€ 4.940.719	508.411,40	456.635,70	480.893,00	92.137,00	84.859,00	64.355,00
aprile	€ 4.507.228	€ 4.696.402		390.360,30	410.731,40		141.454,00	120.013,00	
maggio	€ 5.428.980	€ 5.374.536		506.831,10	502.806,50		107.318,00	89.302,00	
giugno	€ 5.350.941	€ 5.248.725		498.057,00	489.072,70		98.809,00	92.606,00	
luglio	€ 5.062.558	€ 5.304.068		496.755,30	516.111,00		72.097,00	70.439,00	
agosto	€ 2.842.968	€ 2.946.408		255.055,60	263.165,00		335.549,00	319.558,00	
settembre	€ 4.802.845	€ 4.777.907		468.653,90	463.791,20		75.726,00	58.450,00	
ottobre	€ 5.309.448	€ 5.635.351		517.926,30	547.283,70		63.966,00	70.007,00	
novembre	€ 5.234.960	€ 5.369.668		487.281,00	496.817,00		92.400,00	95.710,00	
dicembre	€ 4.500.404	€ 4.779.178		362.270,40	385.945,50		177.136,00	190.727,00	

# Trend massa salariale dichiarata

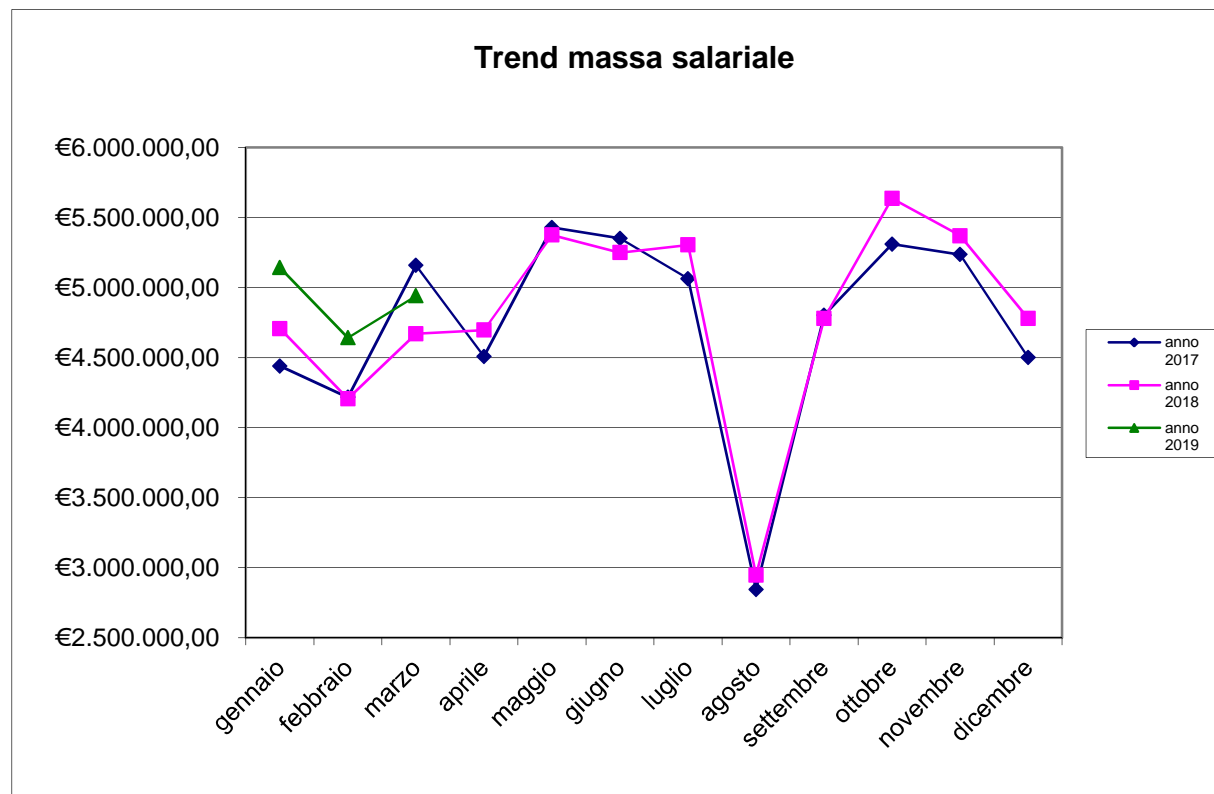

# Trend ore lavorate/ore lavorabili

mese	ore lavorate		media ore lavorate		% ore lavorate su ore lavorabili	
	anno 2018	anno 2019	anno 2018	anno 2019	anno 2018	anno 2019
gennaio	414.099,70	451.412,00	129,00	134,39	80,63%	83,99%
febbraio	411.252,00	451.612,50	127,80	132,98	79,87%	83,11%
marzo	456.635,70	480.893,00	140,76	140,57	87,98%	87,86%
aprile	410.731,40		124,39		77,74%	
maggio	502.806,50		148,89		93,06%	
giugno	489.072,70		141,56		88,47%	
luglio	516.111,00		147,93		92,45%	
agosto	263.165,00		79,12		49,45%	
settembre	463.791,20		134,28		83,92%	
ottobre	547.283,70		154,69		96,68%	
novembre	496.817,00		141,10		88,19%	
dicembre	385.945,50		112,55		70,35%	

Ore lavorabili mese =160

# Trend lavoratori stranieri/ sul totale dei lavoratori iscritti

lavoratori stranieri per nascita			totale numero lavoratori			% lavoratori stranieri sul totale dei lavoratori			
mese	anno 2017	anno 2018	anno 2019	anno 2017	anno 2018	anno 2019	anno 2017	anno 2018	anno 2019
gennaio	1.481	1.452	1.596	3.342	3.210	3.359	44,315	45,234	47,514
febbraio	1.504	1.451	1.589	3.346	3.218	3.396	44,949	45,090	46,790
marzo	1.556	1.466	1.601	3.423	3.244	3.421	45,457	45,191	46,799
aprile	1.592	1.528		3.448	3.302		46,172	46,275	
maggio	1.621	1.569		3.475	3.377		46,647	46,461	
giugno	1.660	1.615		3.544	3.455		46,840	46,744	
luglio	1.624	1.640		3.517	3.489		46,176	47,005	
agosto	1.527	1.565		3.351	3.326		45,568	47,054	
settembre	1.572	1.637		3.397	3.454		46,276	47,394	
ottobre	1.597	1.684		3.453	3.538		46,250	47,598	
novembre	1.586	1.689		3.444	3.521		46,051	47,969	
dicembre	1.524	1.633		3.342	3.429		45,601	47,623	

# Rapporto lavoratori stranieri/ totale lavoratori iscritti

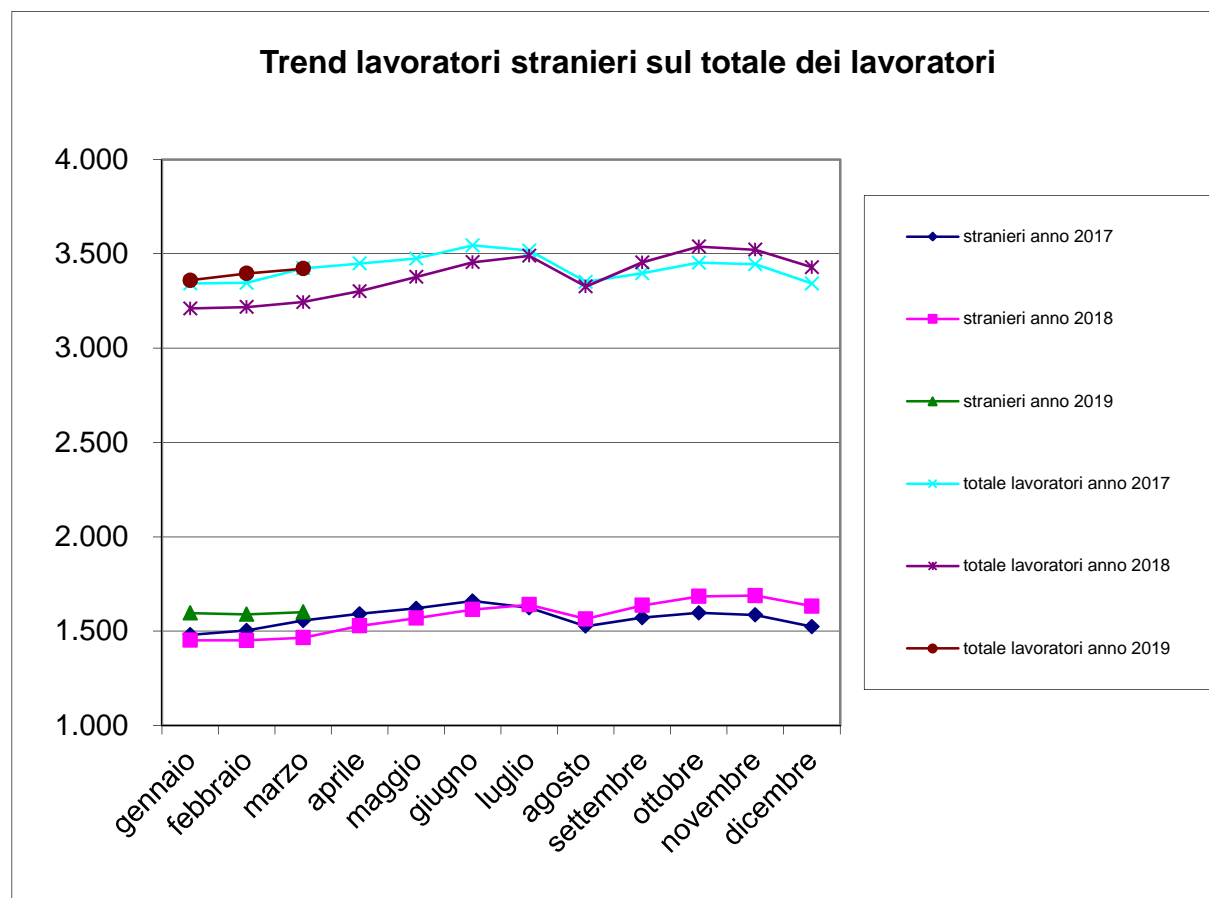



# Trend lavoratori a part-time/ totale lavoratori iscritti

mese	n. lavoratori part-time		tot. n. lavoratori		% lavoratori part-time sul tot. lavoratori	
	anno 2018	anno 2019	anno 2018	anno 2019	anno 2018	anno 2019
gennaio	78	75	3.210	3.359	2,43%	2,23%
febbraio	83	72	3.218	3.396	2,58%	2,12%
marzo	89	77	3.244	3.421	2,74%	2,25%
aprile	77		3.302		2,33%	
maggio	76		3.377		2,25%	
giugno	79		3.455		2,29%	
luglio	78		3.489		2,24%	
agosto	76		3.326		2,29%	
settembre	80		3.454		2,32%	
ottobre	80		3.538		2,26%	
novembre	77		3.521		2,19%	
dicembre	72		3.429		2,10%	

# N. lavoratori a part-time / totale lavoratori iscritti

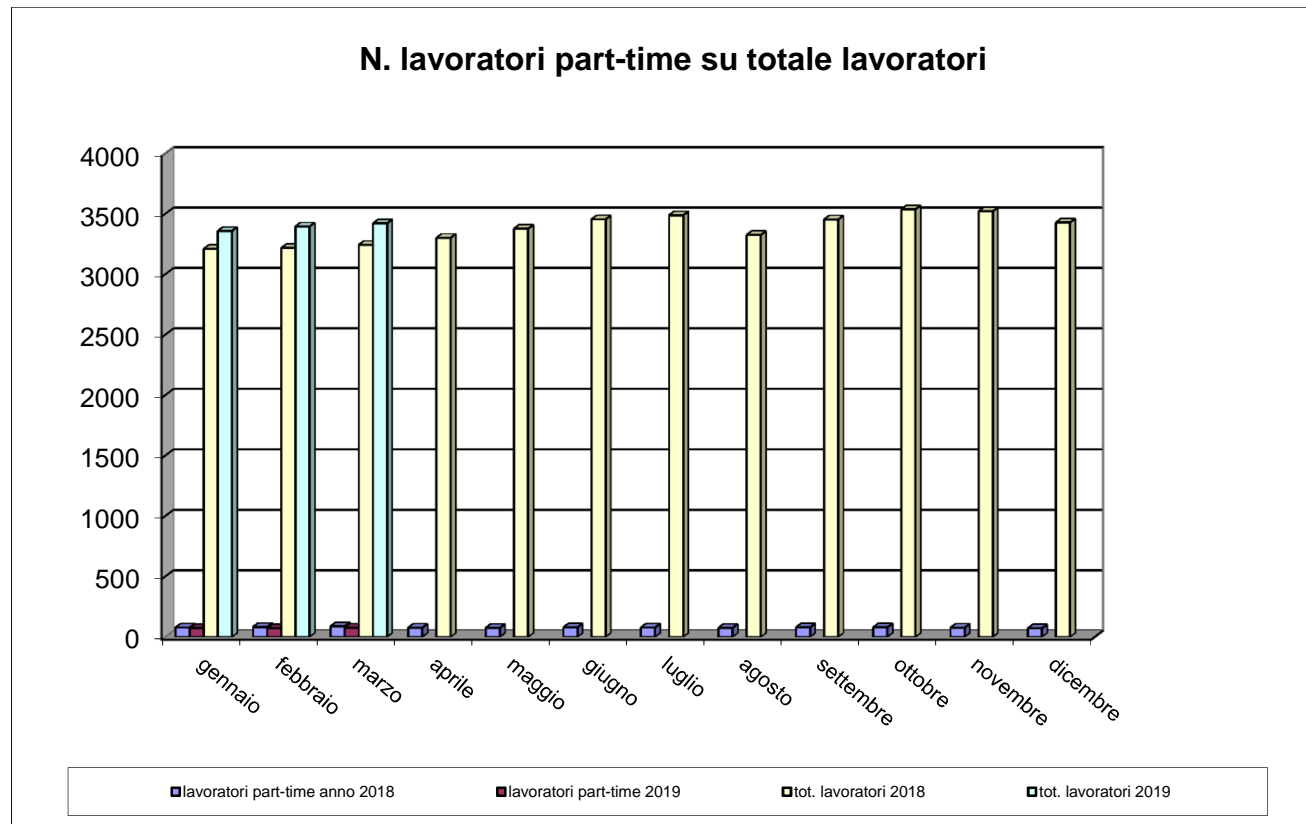

# Trend CIG

mese	numero lavoratori			numero imprese			Ore CIG		
	anno 2017	anno 2018	anno 2019	anno 2017	anno 2018	anno 2019	anno 2017	anno 2018	anno 2019
gennaio	3.342	3.210	3.359	951	918	907	25.421	12.275	9.259
febbraio	3.346	3.218	3.396	945	923	916	24.541	16.524	9.315
marzo	3.423	3.244	3.421	958	930	923	12.802	19.936	6.183
aprile	3.448	3.302		958	937		13.509	13.691	
maggio	3.475	3.377		970	950		8.875	8.883	
giugno	3.544	3.455		987	963		7.868	6.169	
luglio	3.517	3.489		973	962		4.663	5.096	
agosto	3.351	3.326		944	926		2.259	1.154	
settembre	3.397	3.454		944	949		4.581	1.065	
ottobre	3.453	3.538		960	956		5.870	12.113	
novembre	3.444	3.521		967	962		10.025	12.705	
dicembre	3.342	3.429		952	943		9.046	3.803	

# Trend CIG

mese	Ore CIG			somma ore lavorate		
	anno 2017	anno 2018	anno 2019	anno 2017	anno 2018	anno 2019
gennaio	25.421,00	12.275,00	9.259,00	386.990,70	414.099,70	451.412,00
febbraio	24.541,00	16.524,00	9.315,00	415.802,20	411.252,00	451.612,50
marzo	12.802,00	19.936,00	6.183,00	508.411,40	456.635,70	480.893,00
aprile	13.509,00	13.691,00		390.360,30	410.731,40	
maggio	8.875,00	8.883,00		506.831,10	502.806,50	
giugno	7.868,00	6.169,00		498.057,00	489.072,70	
luglio	4.663,00	5.096,00		496.755,30	516.111,00	
agosto	2.259,00	1.154,00		255.055,60	263.165,00	
settembre	4.581,00	1.065,00		468.653,90	463.791,20	
ottobre	5.870,00	12.113,00		517.926,30	547.283,70	
novembre	10.025,00	12.705,00		487.281,00	496.817,00	
dicembre	9.046,00	3.803,00		362.270,40	385.945,50	

# Flussi operai assunti/cessati 2018-19

mese	operai assunti anno 2018			operai assunti anno 2019			operai cessati anno 2018			operai cessati anno 2019		
	italiani	stranieri	tot. assunti	italiani	stranieri	tot. assunti	italiani	stranieri	tot. cessati	italiani	stranieri	tot. cessati
gennaio	72	80	152	95	131	226	72	64	136	50	89	139
febbraio	78	76	154	99	109	208	64	83	147	60	65	125
marzo	79	88	167	84	116	200	85	56	141	80	93	173
aprile	84	123	207				54	66	120			
maggio	90	109	199				59	69	128			
giugno	97	113	210				68	83	151			
luglio	79	115	194				116	135	251			
agosto	34	61	95				74	99	173			
settembre	120	163	283				60	70	130			
ottobre	92	119	211				107	104	211			
novembre	84	103	187				75	100	175			
dicembre	45	65	110				121	166	287			

Operaio cessato = operaio licenziato o dimissionario

---

# Numero complessivo lavoratori

Numero complessivo lavoratori	
Marzo 2019 – Aprile 2018	Marzo 2018 – Aprile 2017
4.996	4.771

Il dato è riferito al numero di operai che sono stati denunciati almeno per una mensilità nel periodo di riferimento

Periodo di riferimento = dal mese di riferimento dell'estrazione (marzo) ai dodici mesi precedenti.

# Andamento apprendisti/n. tot. lavoratori iscritti

mese	N. totale operai		Apprendisti		% Apprendisti/Operai	
	anno 2018	anno 2019	anno 2018	anno 2019	anno 2018	anno 2019
gennaio	3.210	3.359	73	79	2,27%	2,35%
febbraio	3.218	3.396	80	75	2,49%	2,21%
marzo	3.244	3.421	75	74	2,31%	2,16%
aprile	3.302		80		2,42%	
maggio	3.377		83		2,46%	
giugno	3.455		80		2,32%	
luglio	3.489		72		2,06%	
agosto	3.326		66		1,98%	
settembre	3.454		64		1,85%	
ottobre	3.538		71		2,01%	
novembre	3.521		76		2,16%	
dicembre	3.429		73		2,13%	

# Andamento apprendisti/n. tot. lavoratori iscritti

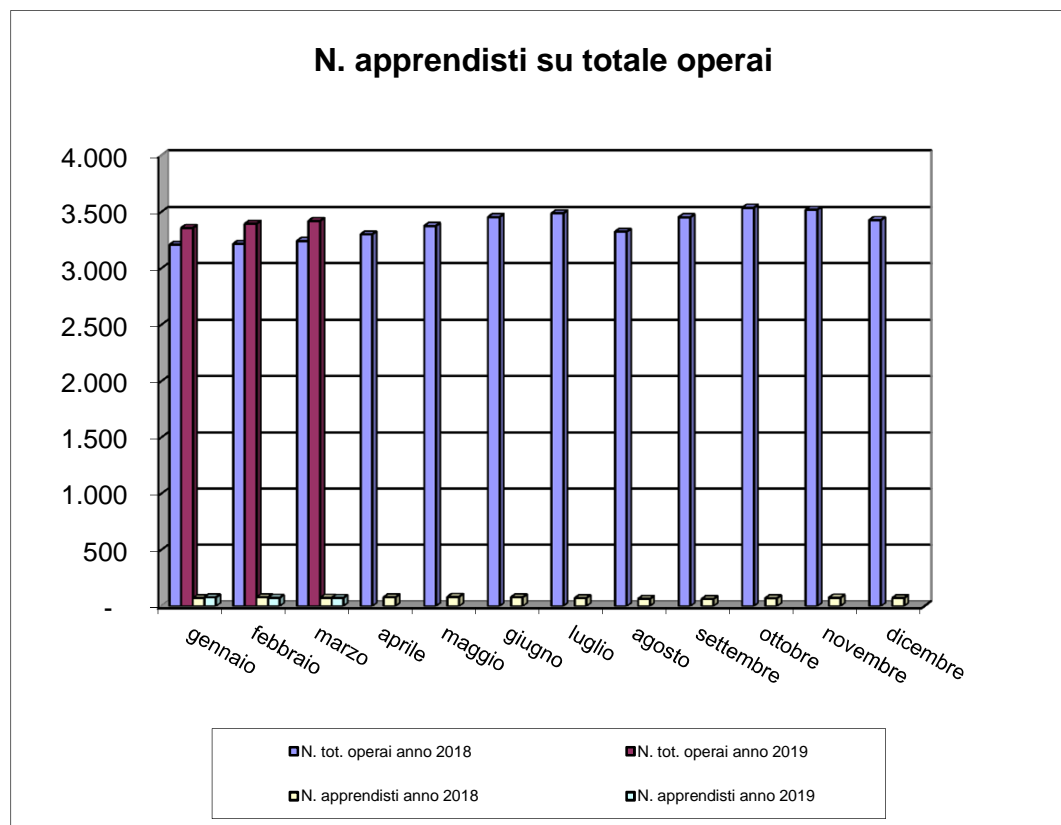



# Imprese con titolare straniero

N. imprese con titolare straniero			n tot. imprese		% sul N. tot. imprese	
mese	anno 2018	anno 2019	anno 2018	anno 2019	anno 2018	anno 2019
gennaio	95	95	918	907	10,35%	10,47%
febbraio	94	95	923	916	10,18%	10,37%
marzo	97	94	930	923	10,43%	10,18%
aprile	100		937		10,67%	
maggio	106		950		11,16%	
giugno	105		963		10,90%	
luglio	105		962		10,91%	
agosto	97		926		10,48%	
settembre	109		949		11,49%	
ottobre	111		956		11,61%	
novembre	107		962		11,12%	
dicembre	104		943		11,03%	

# Andamento imprese con titolare straniero

