Cassa Edile di Mutualità ed Assistenza di Milano Lodi, Monza e Brianza

Ente bilaterale costituito da
Assimpredil ANCE e FeNEAL-UIL, FILCA-CISL, FILLEA-CGIL

Trend dati Cassa Edile – territorio di Monza e Brianza

Periodo gennaio – dicembre 2017/2018 e aggiornamenti 2019

(*Aprile-Maggio 2019*)

Milano, 20 Luglio 2019

N. lavoratori e imprese

numero lavoratori				numero imprese		
mese	anno 2017	anno 2018	anno 2019	anno 2017	anno 2018	anno 2019
gennaio	3.346	3.216	3.389	952	919	915
febbraio	3.348	3.223	3.459	946	924	927
marzo	3.425	3.247	3.539	959	931	949
aprile	3.449	3.304	3.518*	959	937	942*
maggio	3.476	3.378	3.531*	971	950	936*
giugno	3.543	3.455		988	963	
luglio	3.515	3.489		974	962	
agosto	3.350	3.326		944	926	
settembre	3.394	3.456		944	950	
ottobre	3.451	3.543		960	958	
novembre	3.445	3.530		968	966	
dicembre	3.345	3.457		953	950	

La nota vale per tutti i dati correlati delle tabelle successive

1) (*) In riferimento ai mesi di aprile e maggio 2019 è da sottolineare che il dato fornito è parziale in quanto non tutte le imprese hanno ancora provveduto ad inviare la relativa denuncia.
2) Anche per i mesi precedenti potrebbero registrarsi variazioni in incremento date dagli adempimenti tardivi delle imprese.
3) Si precisa che i dati sono stati estratti in data 20 luglio 2019.

N. lavoratori e imprese

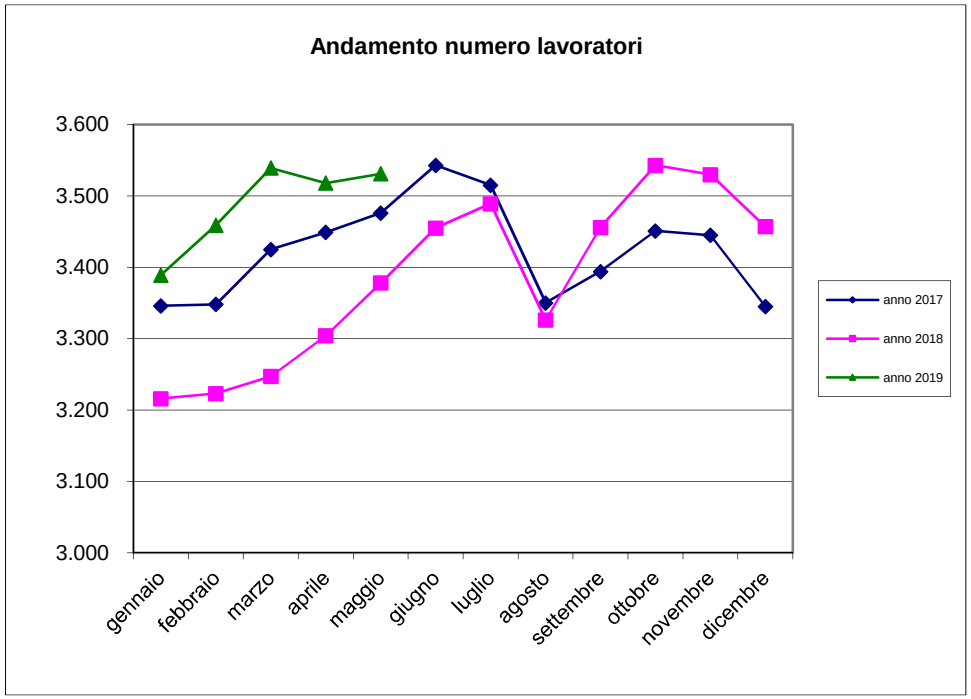

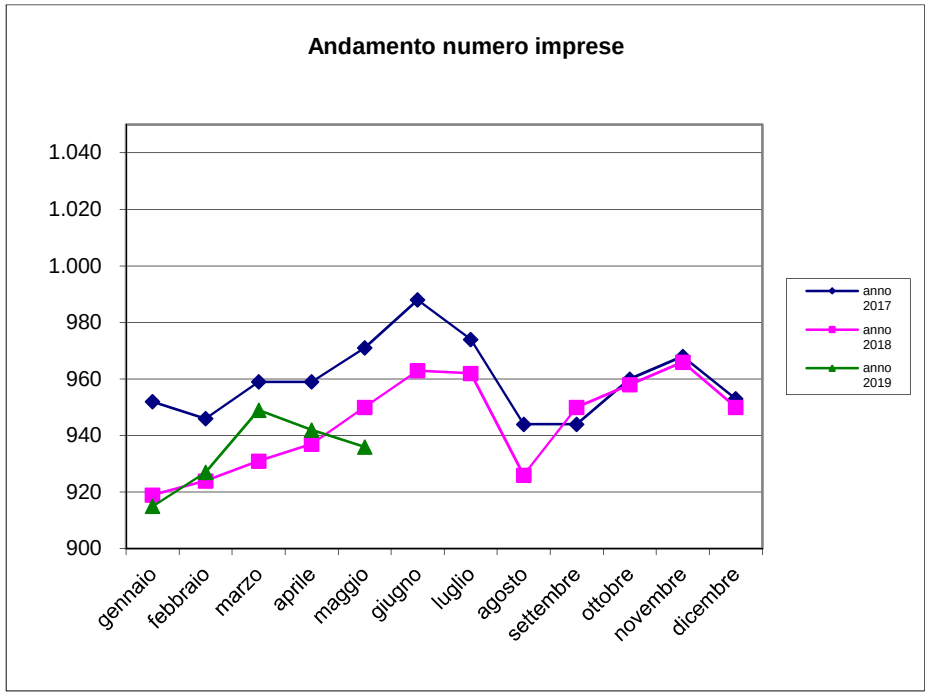

Massa salari e ore dichiarate

	massa salariale			somma ore lavorate			somma altre ore		
mese	anno 2017	anno 2018	anno 2019	anno 2017	anno 2018	anno 2019	anno 2017	anno 2018	anno 2019
gennaio	€ 4.444.453	€ 4.714.338	€ 5.174.506	387.566,70	414.891,70	454.509,00	208.702,00	170.528,00	158.524,00
febbraio	€ 4.219.128	€ 4.211.852	€ 4.713.129	416.134,20	411.960,00	459.340,50	100.071,00	79.612,00	67.348,00
marzo	€ 5.160.358	€ 4.674.544	€ 5.089.105	508.684,40	457.192,70	496.209,00	92.232,00	84.806,00	67.027,00
aprile	€ 4.509.153	€ 4.699.717	€ 5.158.608	390.571,30	411.088,40	449.546,00	141.403,00	119.932,00	142.304,00
maggio	€ 5.429.587	€ 5.376.407	€ 5.590.047	506.935,10	503.050,50	519.618,40	107.398,00	89.334,00	96.332,00
giugno	€ 5.352.592	€ 5.249.772		498.253,00	489.234,70		98.669,00	92.532,00	
luglio	€ 5.061.454	€ 5.303.362		496.690,30	516.106,00		72.186,00	70.532,00	
agosto	€ 2.840.503	€ 2.942.456		254.831,60	262.829,00		335.649,00	320.010,00	
settembre	€ 4.802.766	€ 4.780.599		468.675,90	464.135,20		75.392,00	58.410,00	
ottobre	€ 5.308.591	€ 5.643.805		517.889,30	548.242,70		63.579,00	69.940,00	
novembre	€ 5.239.468	€ 5.384.084		487.735,00	498.221,00		92.286,00	95.930,00	
dicembre	€ 4.506.287	€ 4.813.856		362.794,40	388.902,50		177.252,00	192.858,00	

Trend massa salariale dichiarata

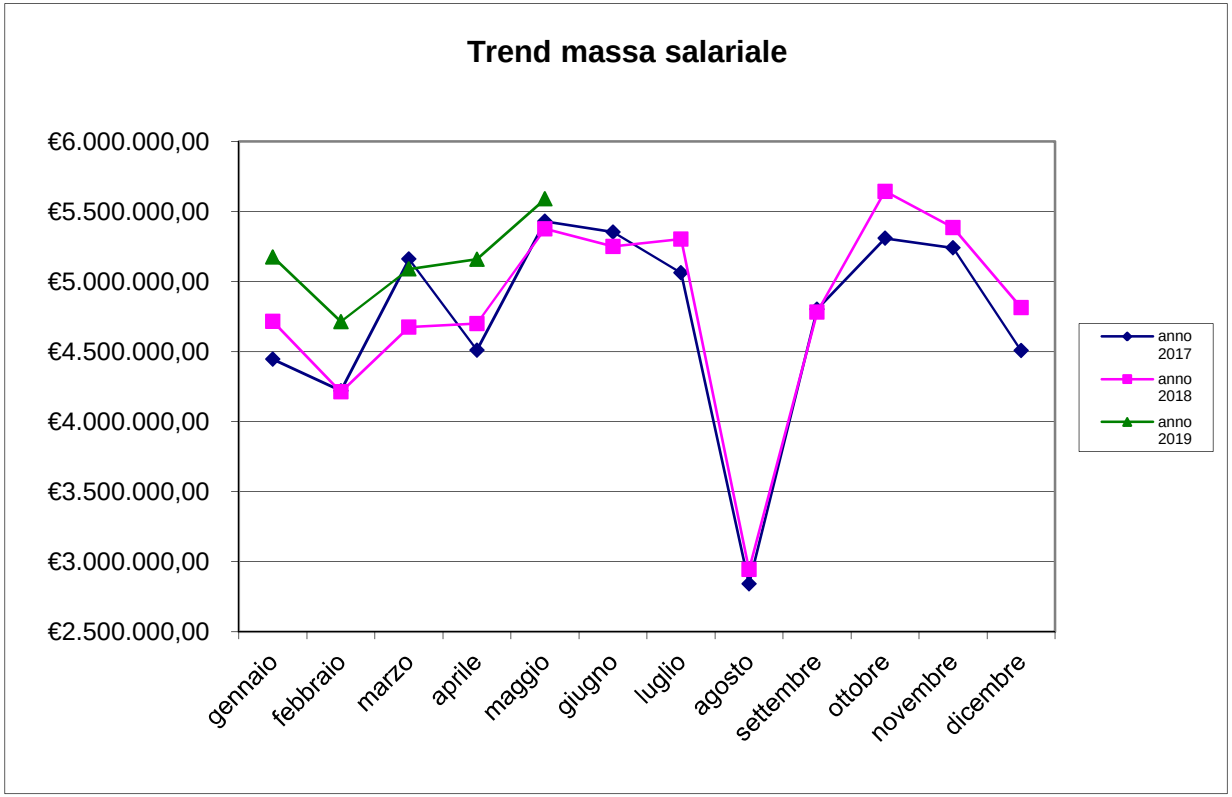

Trend ore lavorate/ore lavorabili

ore lavorate			media ore lavorate		% ore lavorate su ore lavorabili	
mese	anno 2018	anno 2019	anno 2018	anno 2019	anno 2018	anno 2019
gennaio	414.891,70	454.509,00	129,01	134,11	80,63%	83,82%
febbraio	411.960,00	459.340,50	127,82	132,80	79,89%	83,00%
marzo	457.192,70	496.209,00	140,80	140,21	88,00%	87,63%
aprile	411.088,40	449.546,00	124,42	127,78	77,76%	79,87%
maggio	503.050,50	519.618,40	148,92	147,16	93,07%	91,97%
giugno	489.234,70		141,60		88,50%	
luglio	516.106,00		147,92		92,45%	
agosto	262.829,00		79,02		49,39%	
settembre	464.135,20		134,30		83,94%	
ottobre	548.242,70		154,74		96,71%	
novembre	498.221,00		141,14		88,21%	
dicembre	388.902,50		112,50		70,31%	

Ore lavorabili mese =160

Trend lavoratori stranieri/sul totale dei lavoratori iscritti

lavoratori stranieri per nascita				totale numero lavoratori			% lavoratori stranieri sul totale dei lavoratori		
mese	anno 2017	anno 2018	anno 2019	anno 2017	anno 2018	anno 2019	anno 2017	anno 2018	anno 2019
gennaio	1.484	1.454	1.620	3.346	3.216	3.389	44,351	45,211	47,802
febbraio	1.507	1.453	1.641	3.348	3.223	3.459	45,012	45,082	47,441
marzo	1.559	1.468	1.694	3.425	3.247	3.539	45,518	45,211	47,867
aprile	1.594	1.530	1.686	3.449	3.304	3.518	46,216	46,308	47,925
maggio	1.623	1.570	1.668	3.476	3.378	3.531	46,692	46,477	47,239
giugno	1.662	1.616		3.543	3.455		46,909	46,773	
luglio	1.626	1.641		3.515	3.489		46,259	47,034	
agosto	1.528	1.566		3.350	3.326		45,612	47,084	
settembre	1.574	1.640		3.394	3.456		46,376	47,454	
ottobre	1.599	1.687		3.451	3.543		46,334	47,615	
novembre	1.588	1.693		3.445	3.530		46,096	47,960	
dicembre	1.526	1.655		3.345	3.457		45,620	47,874	

Rapporto lavoratori stranieri/totale lavoratori iscritti

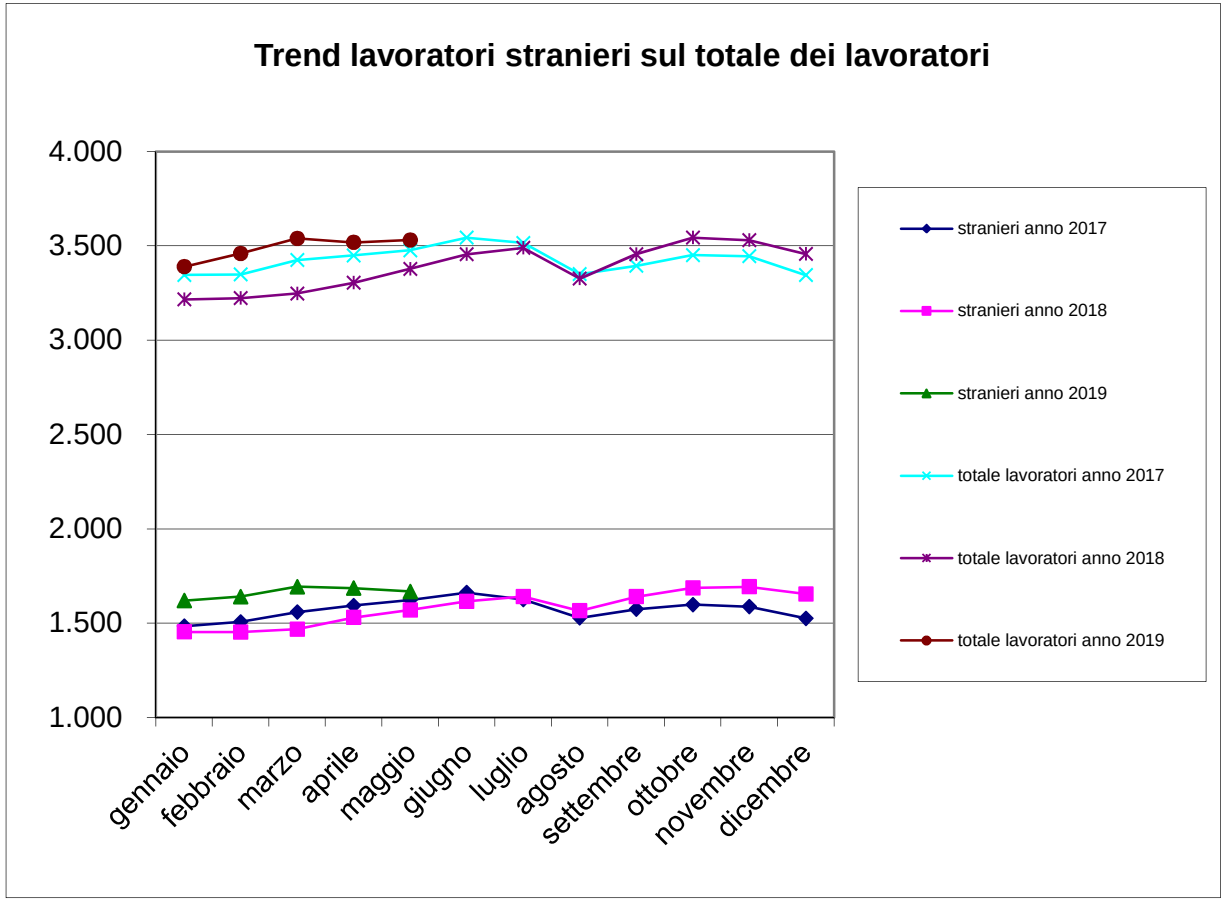

Trend lavoratori a part-time/totale lavoratori iscritti

n. lavoratori part-time			tot. n. lavoratori		% lavoratori part-time sul tot. lavoratori	
mese	anno 2018	anno 2019	anno 2018	anno 2019	anno 2018	anno 2019
gennaio	78	74	3.216	3.389	2,43%	2,18%
febbraio	82	71	3.223	3.459	2,54%	2,05%
marzo	88	76	3.247	3.539	2,71%	2,15%
aprile	76	75	3.304	3.518	2,30%	2,13%
maggio	75	75	3.378	3.531	2,22%	2,12%
giugno	78		3.455		2,26%	
luglio	77		3.489		2,21%	
agosto	75		3.326		2,25%	
settembre	79		3.456		2,29%	
ottobre	79		3.543		2,23%	
novembre	76		3.530		2,15%	
dicembre	71		3.457		2,05%	

N. lavoratori a part-time / totale lavoratori iscritti

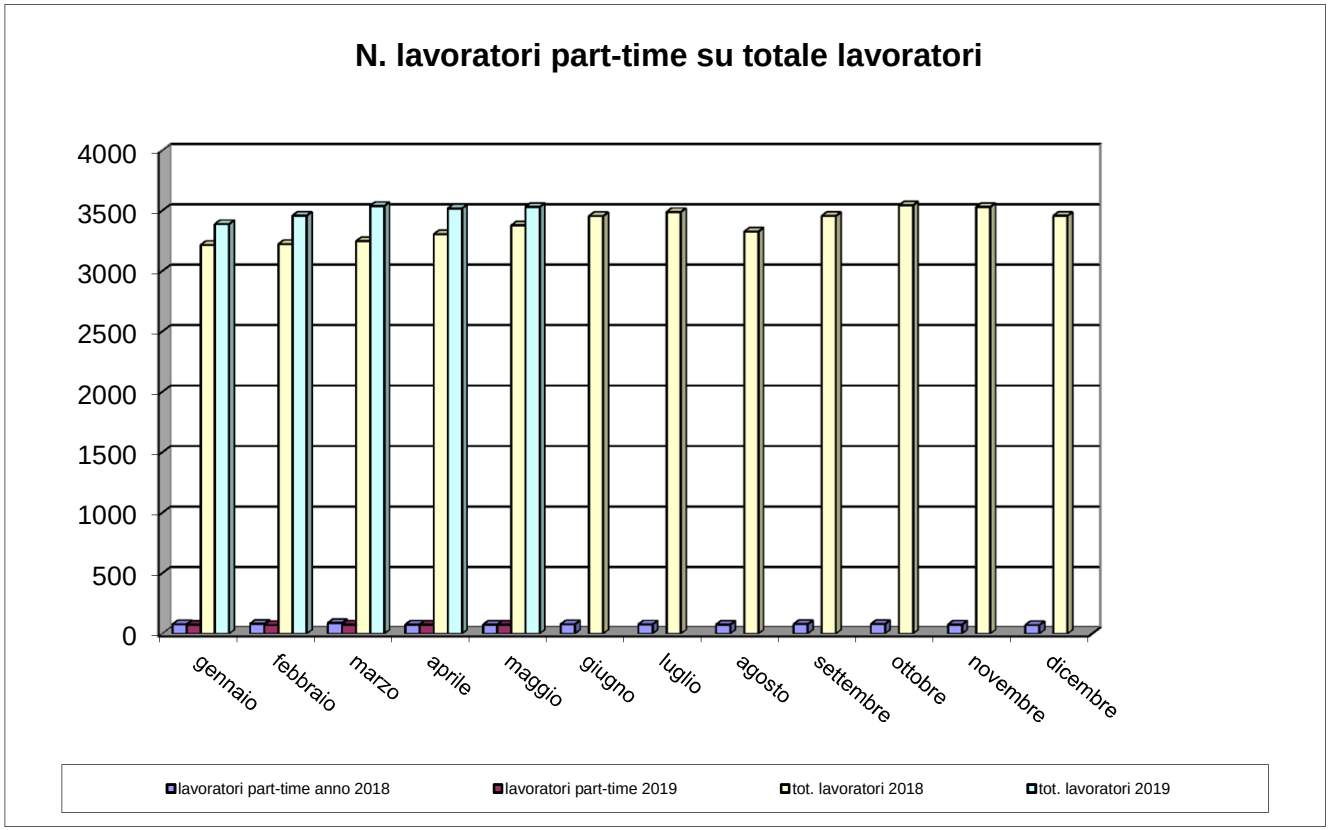

Trend CIG

numero lavoratori				numero imprese			Ore CIG		
mese	anno 2017	anno 2018	anno 2019	anno 2017	anno 2018	anno 2019	anno 2017	anno 2018	anno 2019
gennaio	3.346	3.216	3.389	952	919	915	25.421	12.275	9.259
febbraio	3.348	3.223	3.459	946	924	927	24.485	16.524	9.315
marzo	3.425	3.247	3.539	959	931	949	12.778	19.936	6.223
aprile	3.449	3.304	3.518	959	937	942	13.477	13.691	17.085
maggio	3.476	3.378	3.531	971	950	936	8.875	8.883	9.688
giugno	3.543	3.455		988	963		7.820	6.169	
luglio	3.515	3.489		974	962		4.663	5.096	
agosto	3.350	3.326		944	926		2.259	1.154	
settembre	3.394	3.456		944	950		4.581	1.065	
ottobre	3.451	3.543		960	958		5.870	12.077	
novembre	3.445	3.530		968	966		10.025	12.705	
dicembre	3.345	3.457		953	950		9.046	3.803	

Trend CIG

	Ore CIG			somma ore lavorate		
mese	anno 2017	anno 2018	anno 2019	anno 2017	anno 2018	anno 2019
gennaio	25.421,00	12.275,00	9.259,00	387.566,70	414.891,70	454.509,00
febbraio	24.485,00	16.524,00	9.315,00	416.134,20	411.960,00	459.340,50
marzo	12.778,00	19.936,00	6.223,00	508.684,40	457.192,70	496.209,00
aprile	13.477,00	13.691,00	17.085,00	390.571,30	411.088,40	449.546,00
maggio	8.875,00	8.883,00	9.688,00	506.935,10	503.050,50	519.618,40
giugno	7.820,00	6.169,00		498.253,00	489.234,70	
luglio	4.663,00	5.096,00		496.690,30	516.106,00	
agosto	2.259,00	1.154,00		254.831,60	262.829,00	
settembre	4.581,00	1.065,00		468.675,90	464.135,20	
ottobre	5.870,00	12.077,00		517.889,30	548.242,70	
novembre	10.025,00	12.705,00		487.735,00	498.221,00	
dicembre	9.046,00	3.803,00		362.794,40	388.902,50	

Flussi operai assunti/cessati 2018-19

	operai assunti anno 2018			operai assunti anno 2019			operai cessati anno 2018			operai cessati anno 2019		
mese	italiani	stranieri	tot. assunti	italiani	stranieri	tot. assunti	italiani	stranieri	tot. cessati	italiani	stranieri	tot. cessati
gennaio	72	80	**152**	96	135	**231**	74	64	**138**	51	92	**143**
febbraio	78	76	**154**	102	113	**215**	66	83	**149**	61	77	**138**
marzo	79	88	**167**	88	133	**221**	86	56	**142**	85	98	**183**
aprile	84	123	**207**	84	94	**178**	54	67	**121**	69	108	**177**
maggio	90	109	**199**	111	119	**230**	60	69	**129**	88	113	**201**
giugno	97	113	**210**				68	83	**151**			
luglio	79	115	**194**				116	135	**251**			
agosto	34	61	**95**				74	99	**173**			
settembre	120	165	**285**				60	70	**130**			
ottobre	92	119	**211**				106	104	**210**			
novembre	84	104	**188**				76	100	**176**			
dicembre	45	65	**110**				122	166	**288**			

Operaio cessato = operaio licenziato o dimissionario

Numero complessivo lavoratori

Numero complessivo lavoratori	
Maggio 2019 – Giugno 2018	**Maggio 2018 – Giugno 2017**
5.163	4.850

Il dato è riferito al numero di operai che sono stati denunciati almeno per una mensilità nel periodo di riferimento

Periodo di riferimento = dal mese di riferimento dell'estrazione (maggio) ai dodici mesi precedenti.

Andamento apprendisti/n. tot. lavoratori iscritti

N. totale operai			Apprendisti		% Apprendisti/Operai	
mese	anno 2018	anno 2019	anno 2018	anno 2019	anno 2018	anno 2019
gennaio	3.216	3.389	75	81	2,33%	2,39%
febbraio	3.223	3.459	82	80	2,54%	2,31%
marzo	3.247	3.539	77	78	2,37%	2,20%
aprile	3.304	3.518	82	76	2,48%	2,16%
maggio	3.378	3.531	84	74	2,49%	2,10%
giugno	3.455		81		2,34%	
luglio	3.489		73		2,09%	
agosto	3.326		67		2,01%	
settembre	3.456		65		1,88%	
ottobre	3.543		72		2,03%	
novembre	3.530		77		2,18%	
dicembre	3.457		75		2,17%	

Andamento apprendisti/n. tot. lavoratori iscritti

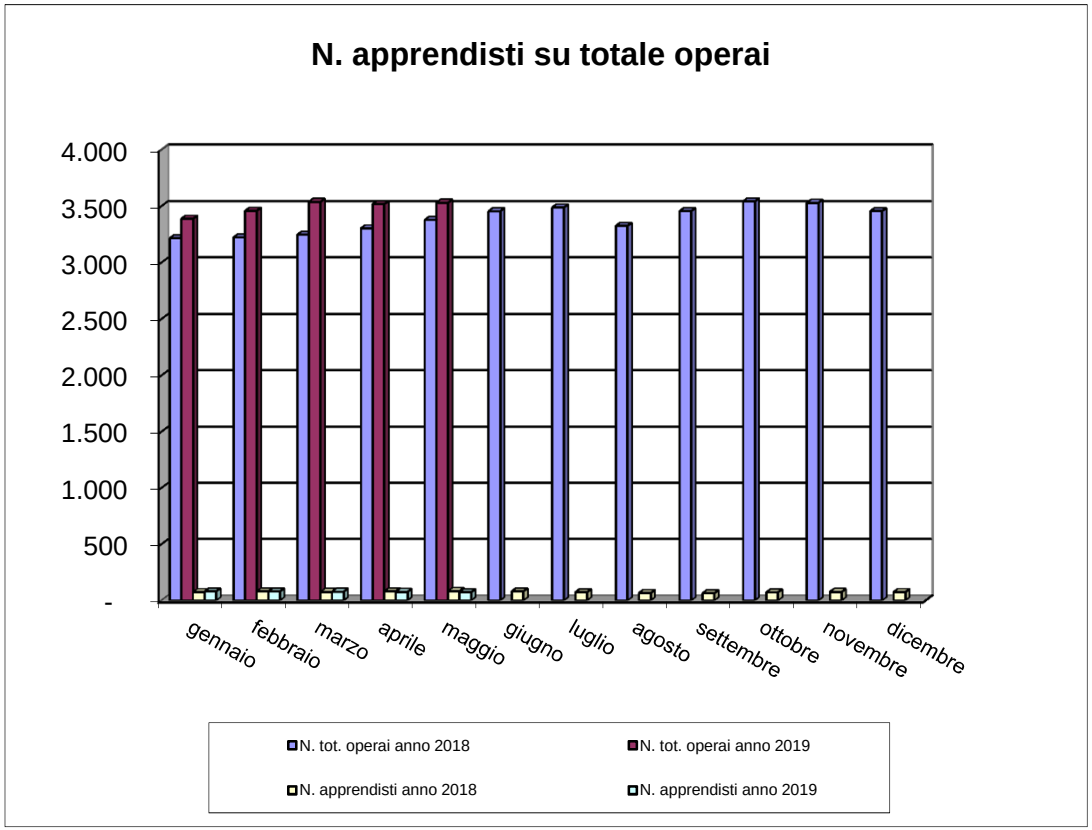

Imprese con titolare straniero

N. imprese con titolare straniero			n tot. imprese		% sul N. tot. imprese	
mese	anno 2018	anno 2019	anno 2018	anno 2019	anno 2018	anno 2019
gennaio	95	96	919	915	10,34%	10,49%
febbraio	94	100	924	927	10,17%	10,79%
marzo	97	105	931	949	10,42%	11,06%
aprile	100	108	937	942	10,67%	11,46%
maggio	106	106	950	936	11,16%	11,32%
giugno	105		963		10,90%	
luglio	105		962		10,91%	
agosto	97		926		10,48%	
settembre	109		950		11,47%	
ottobre	111		958		11,59%	
novembre	108		966		11,18%	
dicembre	104		950		10,95%	
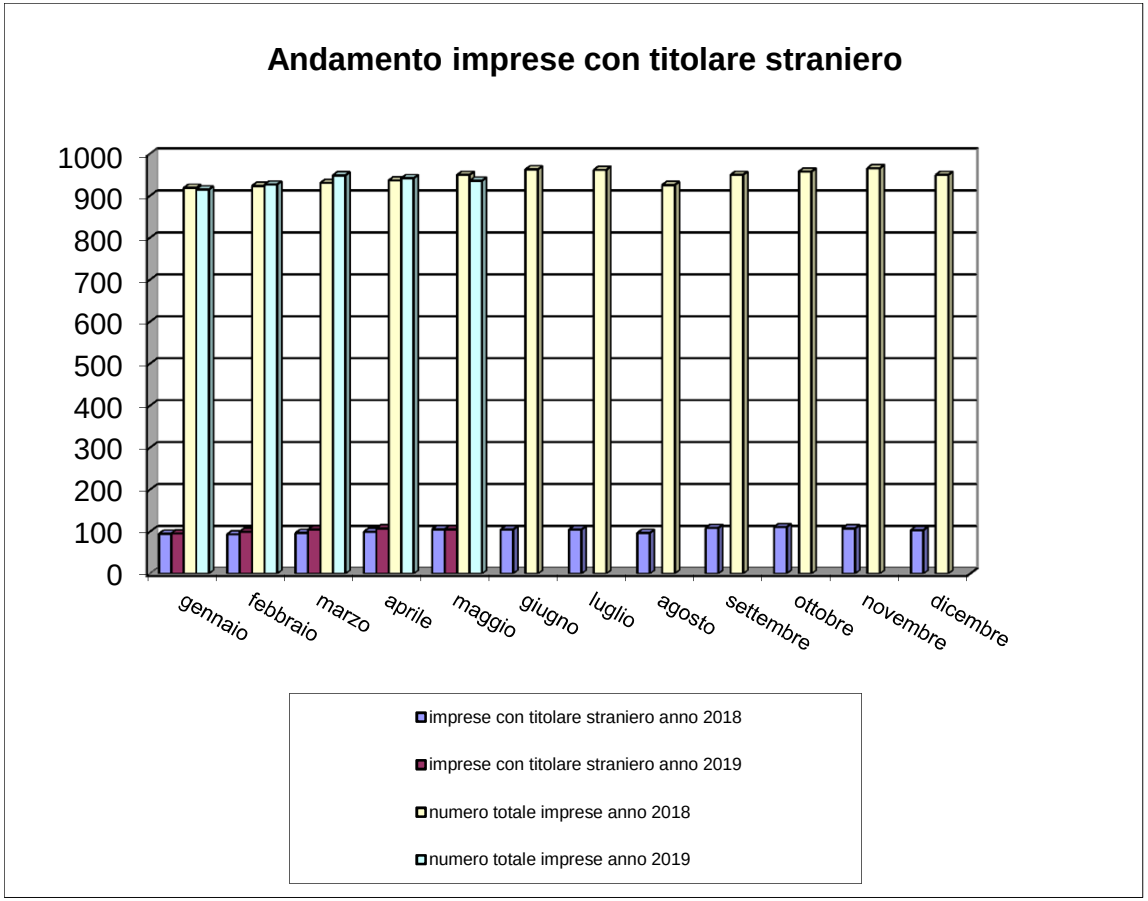
Andamento imprese con titolare straniero