Cassa Edile di Mutualità ed Assistenza di Milano Lodi, Monza e Brianza

Ente bilaterale costituito da
Assimpredil ANCE e FeNEAL-UIL, FILCA-CISL, FILLEA-CGIL

Trend dati Cassa Edile – territorio di Lodi

Periodo gennaio – dicembre 2017/2018 e aggiornamenti 2019

(*Aprile-Maggio 2019*)

Milano, 20 Luglio 2019

N. lavoratori e imprese

numero lavoratori				numero imprese		
mese	anno 2017	anno 2018	anno 2019	anno 2017	anno 2018	anno 2019
gennaio	882	930	958	207	206	203
febbraio	902	934	962	212	207	202
marzo	926	945	960	216	212	200
aprile	941	940	976*	217	215	201*
maggio	966	960	960*	219	219	202*
giugno	994	991		222	220	
luglio	1.017	992		223	223	
agosto	948	952		212	210	
settembre	970	968		209	214	
ottobre	976	978		211	220	
novembre	977	973		211	222	
dicembre	946	958		210	216	

La nota vale per tutti i dati correlati delle tabelle successive

1) (*) In riferimento ai mesi di aprile e maggio 2019 è da sottolineare che il dato fornito è parziale in quanto non tutte le imprese hanno ancora provveduto ad inviare la relativa denuncia.
2) Anche per i mesi precedenti potrebbero registrarsi variazioni in incremento date dagli adempimenti tardivi delle imprese.
3) Si precisa che i dati sono stati estratti in data 20 luglio 2019.

N. lavoratori e imprese

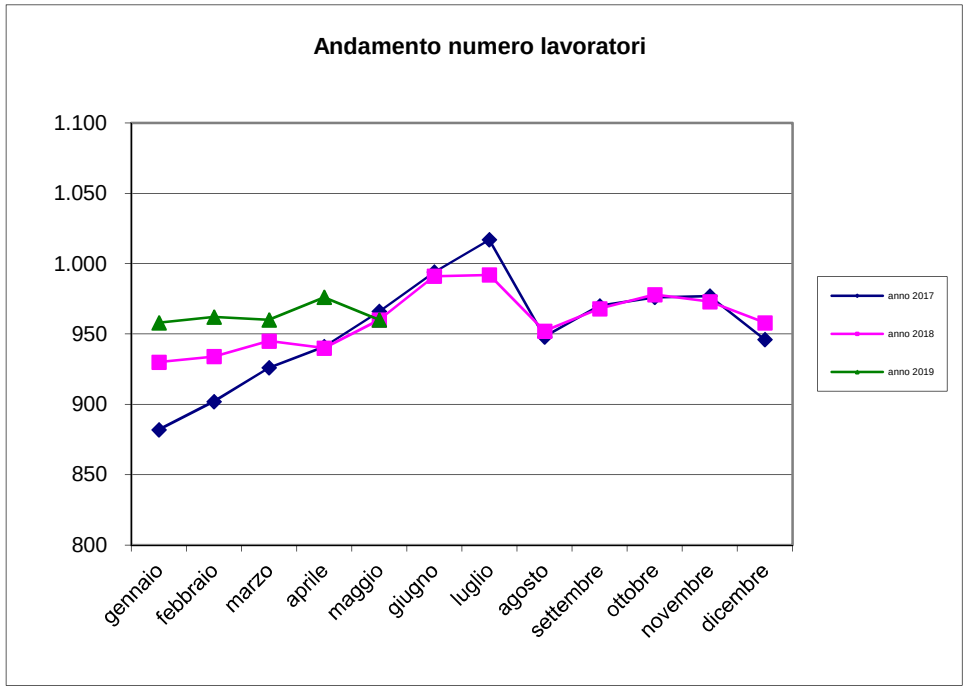

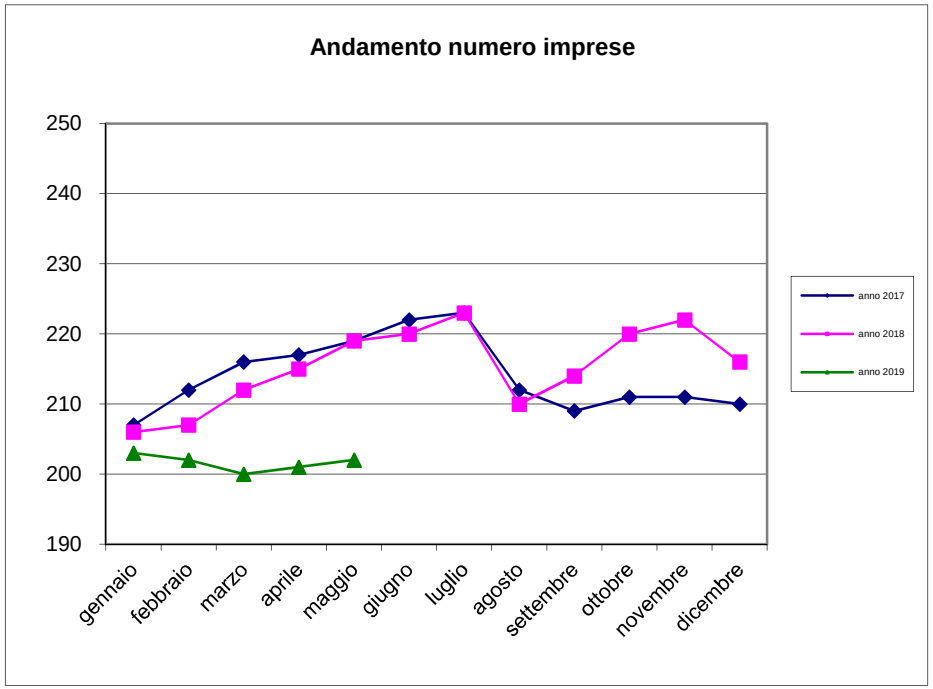

Massa salari e ore dichiarate

	massa salariale			somma ore lavorate			somma altre ore		
mese	anno 2017	anno 2018	anno 2019	anno 2017	anno 2018	anno 2019	anno 2017	anno 2018	anno 2019
gennaio	€ 1.167.266	€ 1.353.038	€ 1.383.390	99.255,00	117.243,50	119.235,50	58.650,00	49.309,00	51.972,00
febbraio	€ 1.077.953	€ 1.210.445	€ 1.241.084	103.193,50	117.059,50	119.238,50	35.914,00	25.975,00	24.745,00
marzo	€ 1.333.508	€ 1.280.576	€ 1.367.371	129.127,50	124.777,00	131.455,50	33.794,00	33.486,00	20.537,00
aprile	€ 1.180.424	€ 1.305.847	€ 1.397.611	100.872,50	113.661,00	120.606,50	44.051,00	36.148,00	41.951,00
maggio	€ 1.434.850	€ 1.454.597	€ 1.494.434	132.467,00	135.072,50	137.081,00	35.944,00	30.544,00	29.496,00
giugno	€ 1.422.409	€ 1.420.677		131.145,00	131.309,00		33.353,00	29.299,00	
luglio	€ 1.402.609	€ 1.459.037		136.010,50	141.503,00		23.664,00	23.201,00	
agosto	€ 984.740	€ 1.002.533		87.037,00	89.005,00		78.007,00	73.214,00	
settembre	€ 1.314.904	€ 1.296.417		126.739,50	125.275,50		26.155,00	16.199,00	
ottobre	€ 1.440.139	€ 1.531.371		138.965,50	148.450,50		23.534,00	21.456,00	
novembre	€ 1.414.410	€ 1.444.513		129.794,30	133.051,00		33.319,00	28.853,00	
dicembre	€ 1.213.675	€ 1.306.893		97.011,70	105.438,50		52.239,00	56.904,00	

Trend massa salariale dichiarata

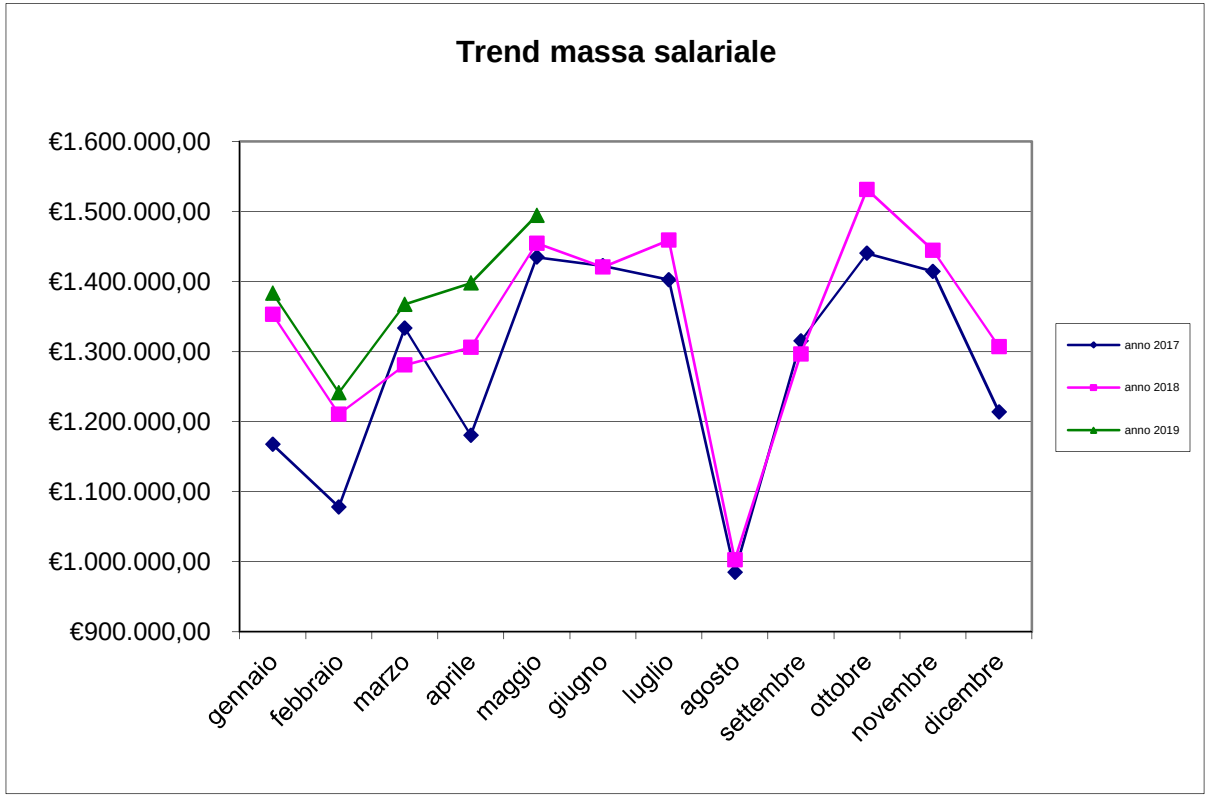

Trend ore lavorate/ore lavorabili

ore lavorate			media ore lavorate		% ore lavorate su ore lavorabili	
mese	anno 2018	anno 2019	anno 2018	anno 2019	anno 2018	anno 2019
gennaio	117.243,50	119.235,50	126,07	124,46	78,79%	77,79%
febbraio	117.059,50	119.238,50	125,33	123,95	78,33%	77,47%
marzo	124.777,00	131.455,50	132,04	136,93	82,52%	85,58%
aprile	113.661,00	120.606,50	120,92	123,57	75,57%	77,23%
maggio	135.072,50	137.081,00	140,70	142,79	87,94%	89,25%
giugno	131.309,00		132,50		82,81%	
luglio	141.503,00		142,64		89,15%	
agosto	89.005,00		93,49		58,43%	
settembre	125.275,50		129,42		80,89%	
ottobre	148.450,50		151,79		94,87%	
novembre	133.051,00		136,74		85,46%	
dicembre	105.438,50		110,06		68,79%	

Ore lavorabili mese =160

Trend lavoratori stranieri/sul totale dei lavoratori iscritti

lavoratori stranieri per nascita				totale numero lavoratori			% lavoratori stranieri sul totale dei lavoratori		
mese	anno 2017	anno 2018	anno 2019	anno 2017	anno 2018	anno 2019	anno 2017	anno 2018	anno 2019
gennaio	322	385	425	882	930	958	36,508	41,398	44,363
febbraio	338	393	436	902	934	962	37,472	42,077	45,322
marzo	358	397	425	926	945	960	38,661	42,011	44,271
aprile	368	401	433	941	940	976	39,107	42,660	44,365
maggio	391	410	422	966	960	960	40,476	42,708	43,958
giugno	410	441		994	991		41,247	44,501	
luglio	413	446		1.017	992		40,610	44,960	
agosto	375	427		948	952		39,557	44,853	
settembre	390	434		970	968		40,206	44,835	
ottobre	395	451		976	978		40,471	46,115	
novembre	390	445		977	973		39,918	45,735	
dicembre	375	436		946	958		39,641	45,511	

Rapporto lavoratori stranieri/totale lavoratori iscritti

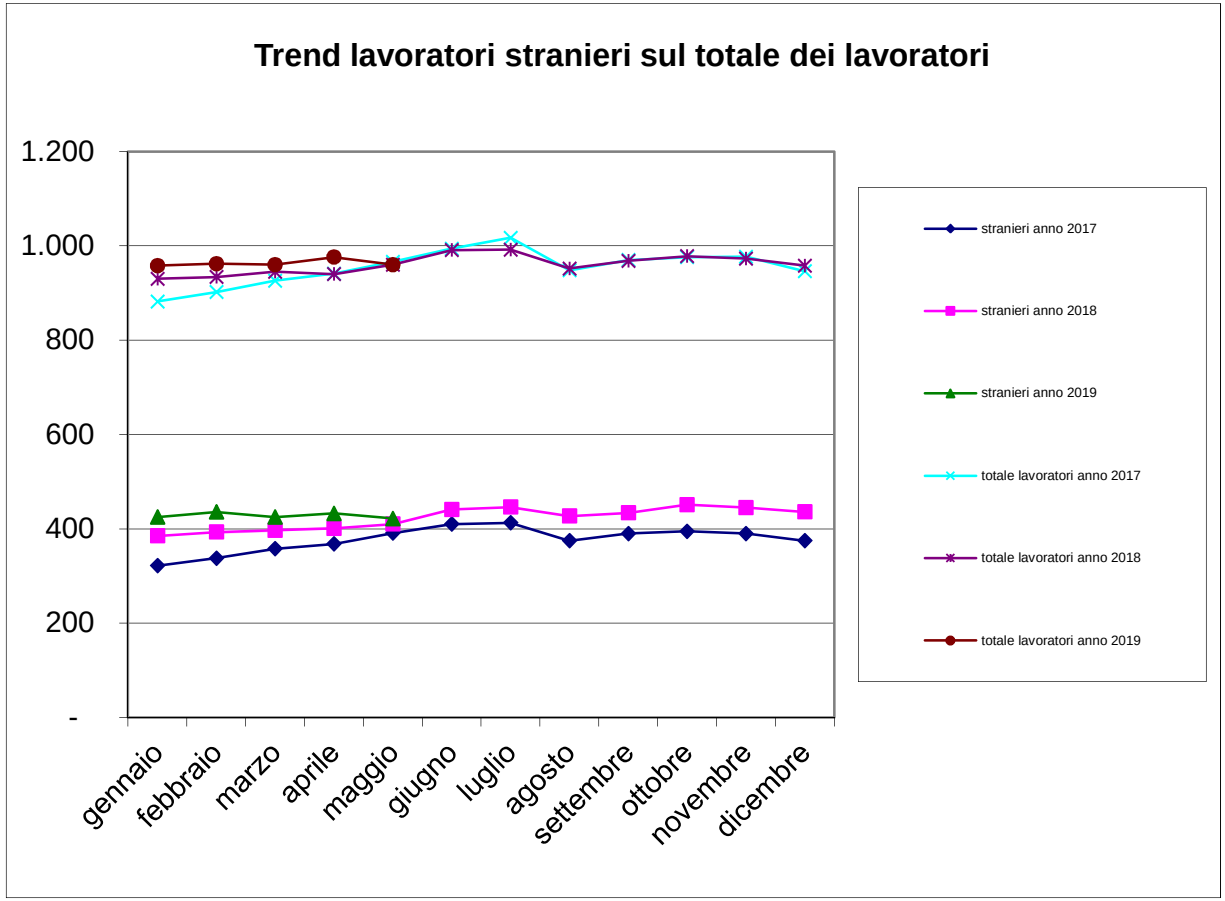

Cassa Edile di Milano, Lodi, Monza e Brianza

Trend lavoratori a part-time/totale lavoratori iscritti

n. lavoratori part-time			tot. n. lavoratori		% lavoratori part-time sul tot. lavoratori	
mese	anno 2018	anno 2019	anno 2018	anno 2019	anno 2018	anno 2019
gennaio	18	21	930	958	1,94%	2,19%
febbraio	16	24	934	962	1,71%	2,49%
marzo	13	26	945	960	1,38%	2,71%
aprile	11	24	940	976	1,17%	2,46%
maggio	15	27	960	960	1,56%	2,81%
giugno	17		991		1,72%	
luglio	14		992		1,41%	
agosto	15		952		1,58%	
settembre	16		968		1,65%	
ottobre	21		978		2,15%	
novembre	20		973		2,06%	
dicembre	17		958		1,77%	

N. lavoratori a part-time / totale lavoratori iscritti

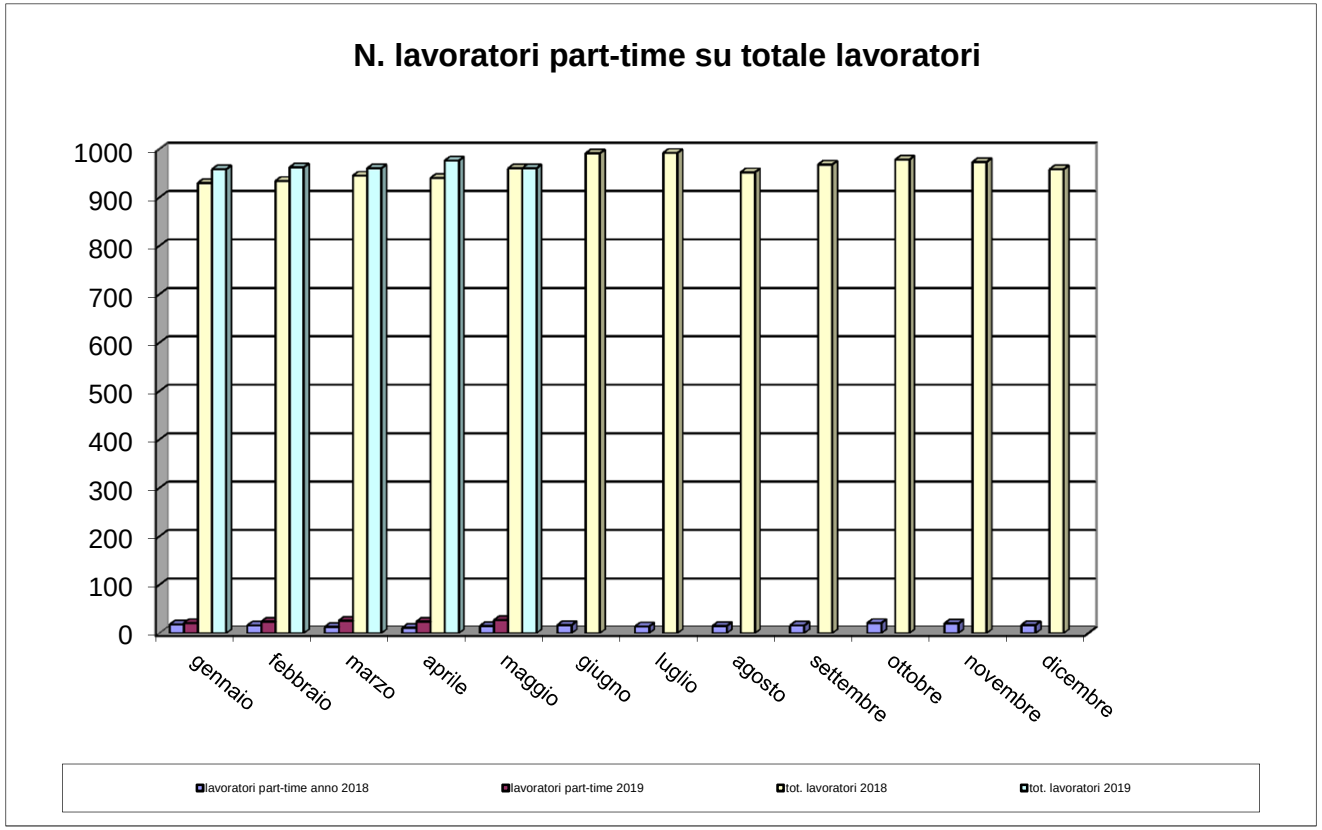

Cassa Edile di Milano, Lodi, Monza e Brianza

Trend CIG

numero lavoratori				numero imprese			Ore CIG		
mese	anno 2017	anno 2018	anno 2019	anno 2017	anno 2018	anno 2019	anno 2017	anno 2018	anno 2019
gennaio	882	930	958	207	206	203	6.563	3.979	3.872
febbraio	902	934	962	212	207	202	9.482	6.793	2.858
marzo	926	945	960	216	212	200	6.928	12.423	1.945
aprile	941	940	976	217	215	201	5.418	4.336	5.497
maggio	966	960	960	219	219	202	4.327	6.473	3.868
giugno	994	991		222	220		3.499	3.304	
luglio	1.017	992		223	223		2.208	1.130	
agosto	948	952		212	210		784	420	
settembre	970	968		209	214		3.280	562	
ottobre	976	978		211	220		3.413	2.654	
novembre	977	973		211	222		6.423	3.536	
dicembre	946	958		210	216		4.840	559	

Trend CIG

	Ore CIG			somma ore lavorate		
mese	anno 2017	anno 2018	anno 2019	anno 2017	anno 2018	anno 2019
gennaio	6.563,00	3.979,00	3.872,00	99.255,00	117.243,50	119.235,50
febbraio	9.482,00	6.793,00	2.858,00	103.193,50	117.059,50	119.238,50
marzo	6.928,00	12.423,00	1.945,00	129.127,50	124.777,00	131.455,50
aprile	5.418,00	4.336,00	5.497,00	100.872,50	113.661,00	120.606,50
maggio	4.327,00	6.473,00	3.868,00	132.467,00	135.072,50	137.081,00
giugno	3.499,00	3.304,00		131.145,00	131.309,00	
luglio	2.208,00	1.130,00		136.010,50	141.503,00	
agosto	784,00	420,00		87.037,00	89.005,00	
settembre	3.280,00	562,00		126.739,50	125.275,50	
ottobre	3.413,00	2.654,00		138.965,50	148.450,50	
novembre	6.423,00	3.536,00		129.794,30	133.051,00	
dicembre	4.840,00	559,00		97.011,70	105.438,50	

Flussi operai assunti/cessati 2018-19

	operai assunti anno 2018			operai assunti anno 2019			operai cessati anno 2018			operai cessati anno 2019		
mese	italiani	stranieri	tot. assunti	italiani	stranieri	tot. assunti	italiani	stranieri	tot. cessati	italiani	stranieri	tot. cessati
gennaio	25	61	**86**	41	41	**82**	24	20	**44**	20	28	**48**
febbraio	18	29	**47**	13	34	**47**	24	33	**57**	18	45	**63**
marzo	42	39	**81**	31	51	**82**	35	17	**52**	18	42	**60**
aprile	25	34	**59**	19	50	**69**	28	35	**63**	26	44	**70**
maggio	33	46	**79**	28	34	**62**	33	17	**50**	18	45	**63**
giugno	31	43	**74**				25	46	**71**			
luglio	20	51	**71**				34	46	**80**			
agosto	14	31	**45**				27	49	**76**			
settembre	35	55	**90**				30	30	**60**			
ottobre	31	51	**82**				21	37	**58**			
novembre	21	30	**51**				22	32	**54**			
dicembre	9	20	**29**				37	48	**85**			

Operaio cessato = operaio licenziato o dimissionario

Numero complessivo lavoratori

Numero complessivo lavoratori	
Maggio 2019 – Giugno 2018	**Maggio 2018 – Giugno 2017**
1.536	1.466

Il dato è riferito al numero di operai che sono stati denunciati almeno per una mensilità nel periodo di riferimento

Periodo di riferimento = dal mese di riferimento dell'estrazione (maggio) ai dodici mesi precedenti.

Andamento apprendisti/n. tot. lavoratori iscritti

N. totale operai			Apprendisti		% Apprendisti/Operai	
mese	anno 2018	anno 2019	anno 2018	anno 2019	anno 2018	anno 2019
gennaio	930	958	9	9	0,97%	0,94%
febbraio	934	962	9	8	0,96%	0,83%
marzo	945	960	10	8	1,06%	0,83%
aprile	940	976	11	8	1,17%	0,82%
maggio	960	960	12	8	1,25%	0,83%
giugno	991		11		1,11%	
luglio	992		11		1,11%	
agosto	952		12		1,26%	
settembre	968		11		1,14%	
ottobre	978		12		1,23%	
novembre	973		11		1,13%	
dicembre	958		10		1,04%	

Andamento apprendisti/n. tot. lavoratori iscritti

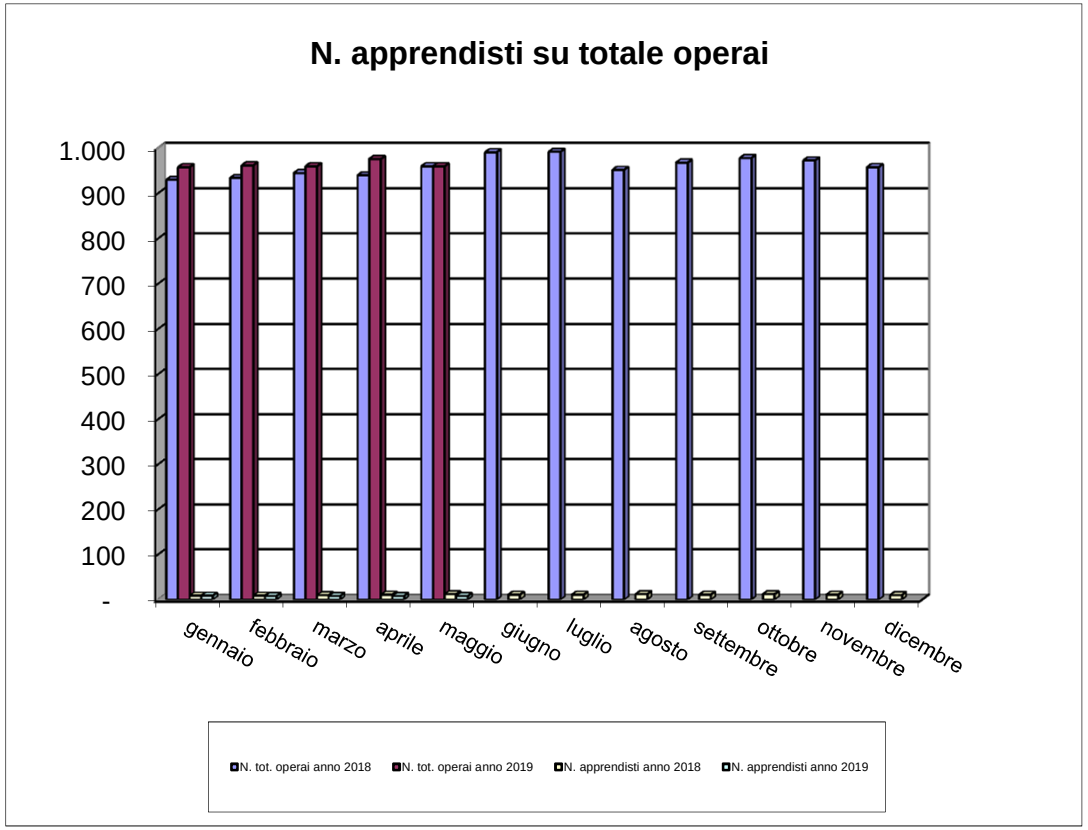

Imprese con titolare straniero

N. imprese con titolare straniero			n tot. imprese		% sul N. tot. imprese	
mese	anno 2018	anno 2019	anno 2018	anno 2019	anno 2018	anno 2019
gennaio	27	23	206	203	13,11%	11,33%
febbraio	26	24	207	202	12,56%	11,88%
marzo	26	23	212	200	12,26%	11,50%
aprile	28	22	215	201	13,02%	10,95%
maggio	29	21	219	202	13,24%	10,40%
giugno	31		220		14,09%	
luglio	29		223		13,00%	
agosto	26		210		12,38%	
settembre	26		214		12,15%	
ottobre	28		220		12,73%	
novembre	29		222		13,06%	
dicembre	26		216		12,04%	
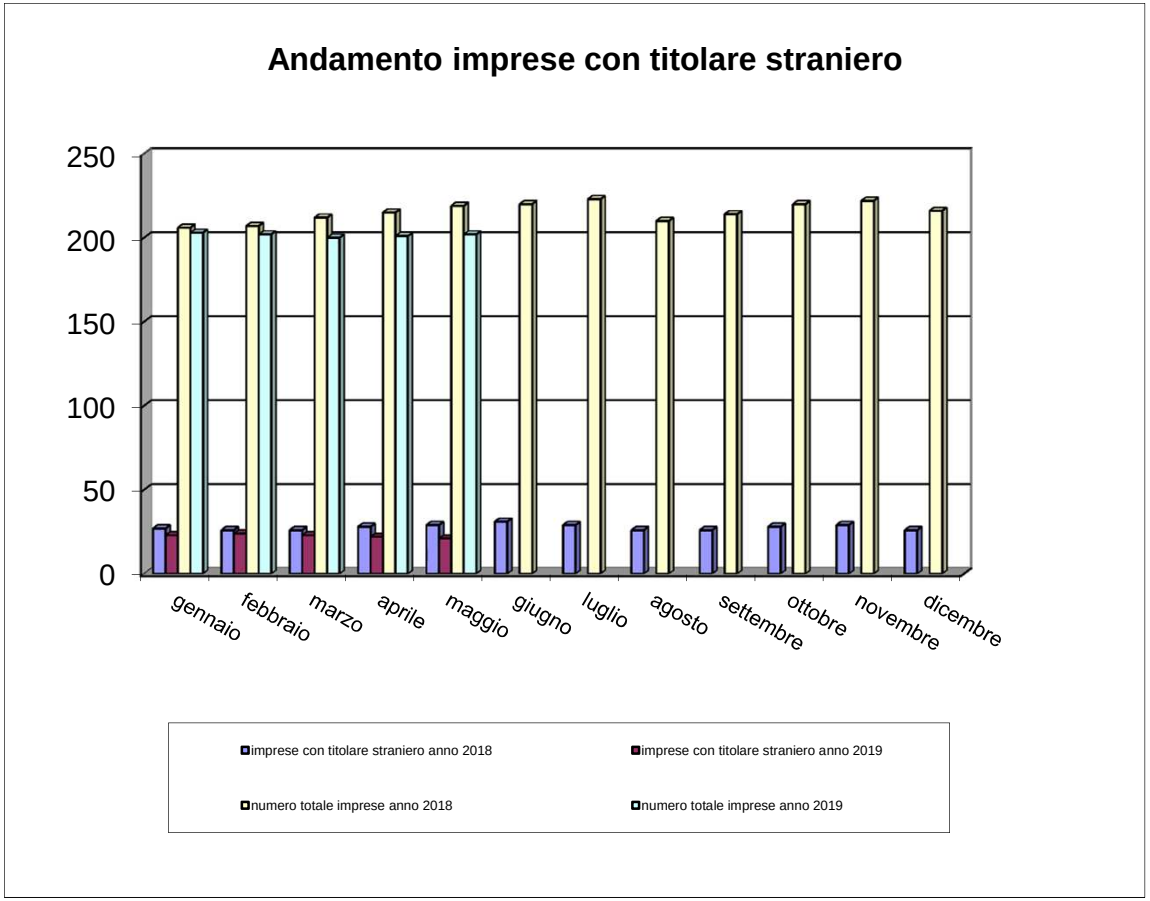
Andamento imprese con titolare straniero