



Cassa Edile di Mutualità ed Assistenza di Milano Lodi, Monza e Brianza

Ente bilaterale costituito da
Assimpredil ANCE e FeNEAL-UIL, FILCA-CISL, FILLEA-CGIL

Trend dati Cassa Edile

**Periodo gennaio – dicembre 2014/2015
e aggiornamenti 2016
(*agosto-settembre 2016*)**

Milano, 21 novembre 2016

N. lavoratori e imprese

mese	numero lavoratori					numero imprese				
	anno 2012	anno 2013	anno 2014	anno 2015	anno 2016	anno 2012	anno 2013	anno 2014	anno 2015	anno 2016
gennaio	34.233	31.118	28.327	27.092	24.532	6.894	6.084	5.571	5.265	5.344
febbraio	33.862	30.716	28.027	27.586	24.830	6.828	6.028	5.544	5.320	5.400
marzo	34.371	30.950	28.582	28.171	25.020	6.842	6.090	5.570	5.408	5.458
aprile	33.837	30.837	28.778	28.192	25.378	6.765	6.117	5.575	5.462	5.476
maggio	34.470	30.890	28.908	26.895	26.460	6.866	6.149	5.599	5.465	5.526
giugno	34.747	31.037	29.161	26.348	26.478	6.850	6.177	5.606	5.455	5.528
luglio	34.854	31.481	29.340	26.210	26.822	6.814	6.179	5.589	5.444	5.510
agosto	33.086	29.916	27.873	24.586	25.667*	6.584	5.922	5.364	5.269	5.325*
settembre	33.748	30.858	28.850	25.617	26.265*	6.610	6.044	5.509	5.450	5.300*
ottobre	33.954	31.046	29.103	25.923		6.601	6.028	5.577	5.538	
novembre	33.338	30.635	28.653	25.999		6.525	5.962	5.558	5.554	
dicembre	31.908	29.785	28.044	25.362		6.319	5.819	5.447	5.504	

La nota vale per tutti i dati correlati delle tabelle successive

- 1) (*) In riferimento al mese di **agosto 2016** è da sottolineare che il dato fornito è parziale in quanto 204 imprese non hanno ancora provveduto ad inviare la relativa denuncia. In riferimento al mese di **settembre 2016** il dato relativo alle imprese che non hanno ancora provveduto ad inoltrare la denuncia è di 194.
- 2) Anche per i mesi precedenti potrebbero registrarsi variazioni in incremento date dagli adempimenti tardivi delle imprese.

N. lavoratori e imprese

Andamento numero lavoratori

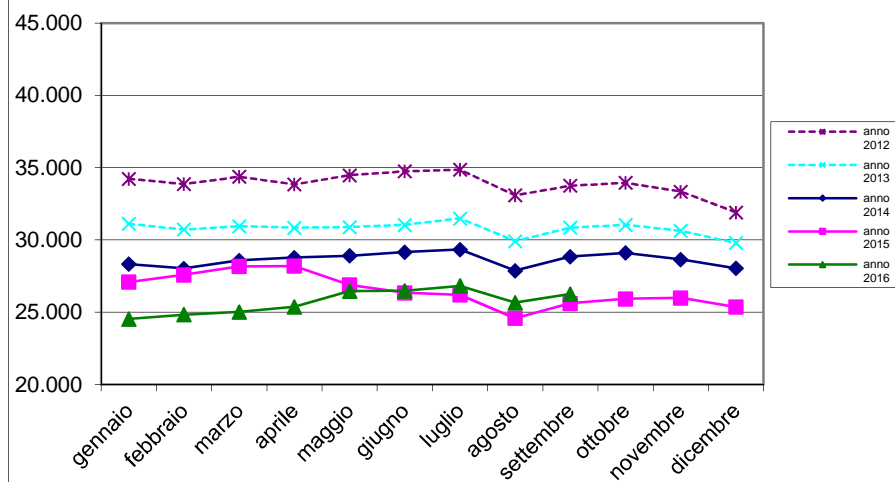

Andamento numero imprese

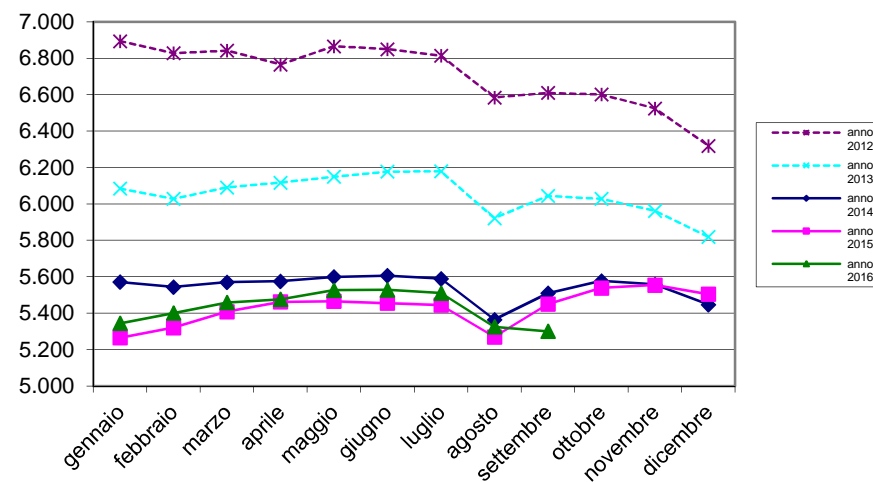

Massa salari e ore dichiarate

mese	massa salariale			somma ore lavorate			somma altre ore		
	anno 2014	anno 2015	anno 2016	anno 2014	anno 2015	anno 2016	anno 2014	anno 2015	anno 2016
gennaio	€ 34.316.410	€ 33.936.774	€ 30.053.117	3.041.922,30	3.002.788,00	2.613.966,00	1.949.271,00	1.525.564,00	1.286.042,00
febbraio	€ 30.974.578	€ 33.592.721	€ 31.569.011	3.106.838,00	3.348.668,30	3.114.798,10	1.252.149,00	882.092,00	853.273,50
marzo	€ 37.017.162	€ 38.467.848	€ 36.295.940	3.719.647,30	3.843.628,20	3.403.501,70	923.696,00	889.123,00	957.446,50
aprile	€ 38.920.325	€ 40.523.724	€ 34.591.276	3.497.040,80	3.646.859,30	3.232.477,60	1.397.918,00	1.266.627,50	779.932,00
maggio	€ 39.294.337	€ 35.450.251	€ 36.317.754	3.745.852,80	3.346.179,30	3.404.615,40	1.149.826,00	894.404,00	1.168.179,50
giugno	€ 38.396.345	€ 36.088.331	€ 36.116.436	3.647.771,80	3.413.333,30	3.384.278,70	1.074.056,00	956.994,00	965.489,00
luglio	€ 40.956.911	€ 37.872.502	€ 35.065.445	4.085.785,20	3.730.642,50	3.472.820,70	1.061.731,00	827.284,00	758.734,00
agosto	€ 21.166.864	€ 18.868.993	€ 22.238.228	1.899.144,70	1.674.172,80	2.017.716,00	2.627.625,00	2.511.106,00	2.460.660,00
settembre	€ 39.270.003	€ 34.806.121	€ 34.741.400	3.906.356,10	3.420.585,00	3.433.533,00	935.697,00	823.470,00	866.862,00
ottobre	€ 41.416.807	€ 36.106.567		4.123.793,00	3.558.696,50		966.587,00	748.922,00	
novembre	€ 35.068.829	€ 37.273.385		3.279.350,50	3.485.864,20		1.350.093,00	855.358,00	
dicembre	€ 36.294.053	€ 34.154.542		2.957.463,30	2.756.492,70		2.023.876,50	1.844.739,00	

Trend massa salariale dichiarata

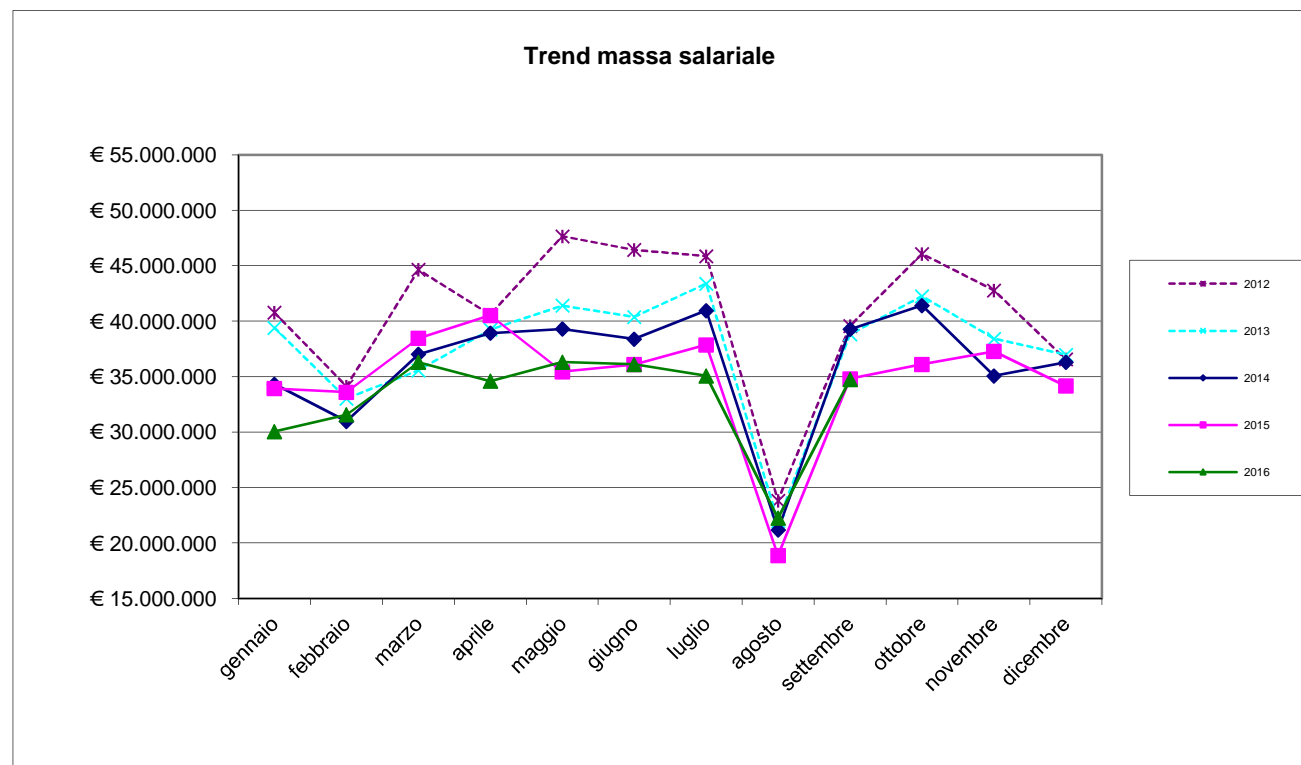

Trend ore lavorate/ore lavorabili

ore lavorate			media ore lavorate		% ore lavorate su ore lavorabili	
mese	anno 2015	anno 2016	anno 2015	anno 2016	anno 2015	anno 2016
gennaio	3.002.788,00	2.613.966,00	110,84	106,55	69,27%	66,60%
febbraio	3.348.668,30	3.114.798,10	121,39	125,44	75,87%	78,40%
marzo	3.843.628,20	3.403.501,70	136,44	136,03	85,27%	85,02%
aprile	3.646.859,30	3.232.477,60	129,36	127,37	80,85%	79,61%
maggio	3.346.179,30	3.404.615,40	124,42	128,67	77,76%	80,42%
giugno	3.413.333,30	3.384.278,70	129,55	127,81	80,97%	79,88%
luglio	3.730.642,50	3.472.820,70	142,34	129,48	88,96%	80,92%
agosto	1.674.172,80	2.017.716,00	68,09	78,61	42,56%	49,13%
settembre	3.420.585,00	3.433.533,00	133,53	130,73	83,45%	81,70%
ottobre	3.558.696,50		137,28		85,80%	
novembre	3.485.864,20		134,08		83,80%	
dicembre	2.756.492,70		108,69		67,93%	

Ore lavorabili mese =160

Trend lavoratori stranieri/ sul totale dei lavoratori iscritti

lavoratori stranieri per nascita				totale numero lavoratori			% lavoratori stranieri sul totale dei lavoratori		
mese	anno 2014	anno 2015	anno 2016	anno 2014	anno 2015	anno 2016	anno 2014	anno 2015	anno 2016
gennaio	12.530	11.881	11.218	28.327	27.092	24.532	44,233	43,854	45,728
febbraio	12.368	12.218	11.518	28.027	27.586	24.830	44,129	44,291	46,387
marzo	12.746	12.618	11.684	28.582	28.171	25.020	44,595	44,791	46,699
aprile	12.879	12.625	11.960	28.778	28.192	25.378	44,753	44,782	47,127
maggio	12.925	11.911	12.398	28.908	26.895	26.460	44,711	44,287	46,856
giugno	13.136	11.555	12.354	29.161	26.348	26.478	45,046	43,855	46,658
luglio	13.150	11.578	12.589	29.340	26.210	26.822	44,819	44,174	46,935
agosto	12.203	10.838	11.922	27.873	24.586	25.667	43,781	44,082	46,449
settembre	12.857	11.458	12.328	28.850	25.617	26.265	44,565	44,728	46,937
ottobre	13.096	11.680		29.103	25.923		44,999	45,057	
novembre	12.844	11.818		28.653	25.999		44,826	45,456	
dicembre	12.447	11.529		28.044	25.362		44,384	45,458	

Rapporto lavoratori stranieri/totale lavoratori iscritti

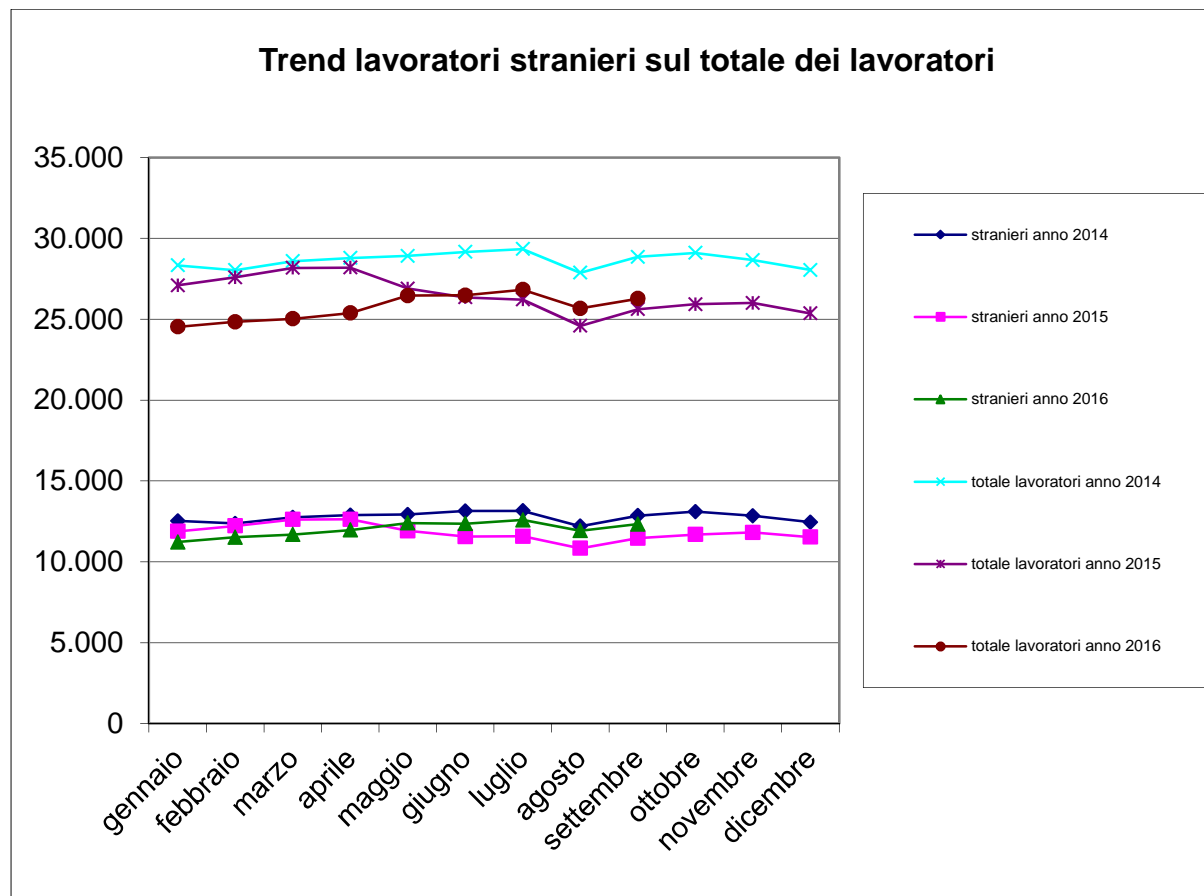

Trend lavoratori a part-time/totale lavoratori iscritti

n. lavoratori part-time			tot. n. lavoratori		% lavoratori part-time sul tot. lavoratori	
mese	anno 2015	anno 2016	anno 2015	anno 2016	anno 2015	anno 2016
gennaio	458	467	27.092	24.532	1,69%	1,90%
febbraio	503	487	27.586	24.830	1,82%	1,96%
marzo	540	495	28.171	25.020	1,92%	1,98%
aprile	522	521	28.192	25.378	1,85%	2,05%
maggio	520	540	26.895	26.460	1,93%	2,04%
giugno	533	532	26.348	26.478	2,02%	2,01%
luglio	546	529	26.210	26.822	2,08%	1,97%
agosto	500	488	24.586	25.667	2,03%	1,90%
settembre	541	492	25.617	26.265	2,11%	1,87%
ottobre	580		25.923		2,24%	
novembre	596		25.999		2,29%	
dicembre	570		25.362		2,25%	

N. lavoratori a part-time / totale lavoratori iscritti

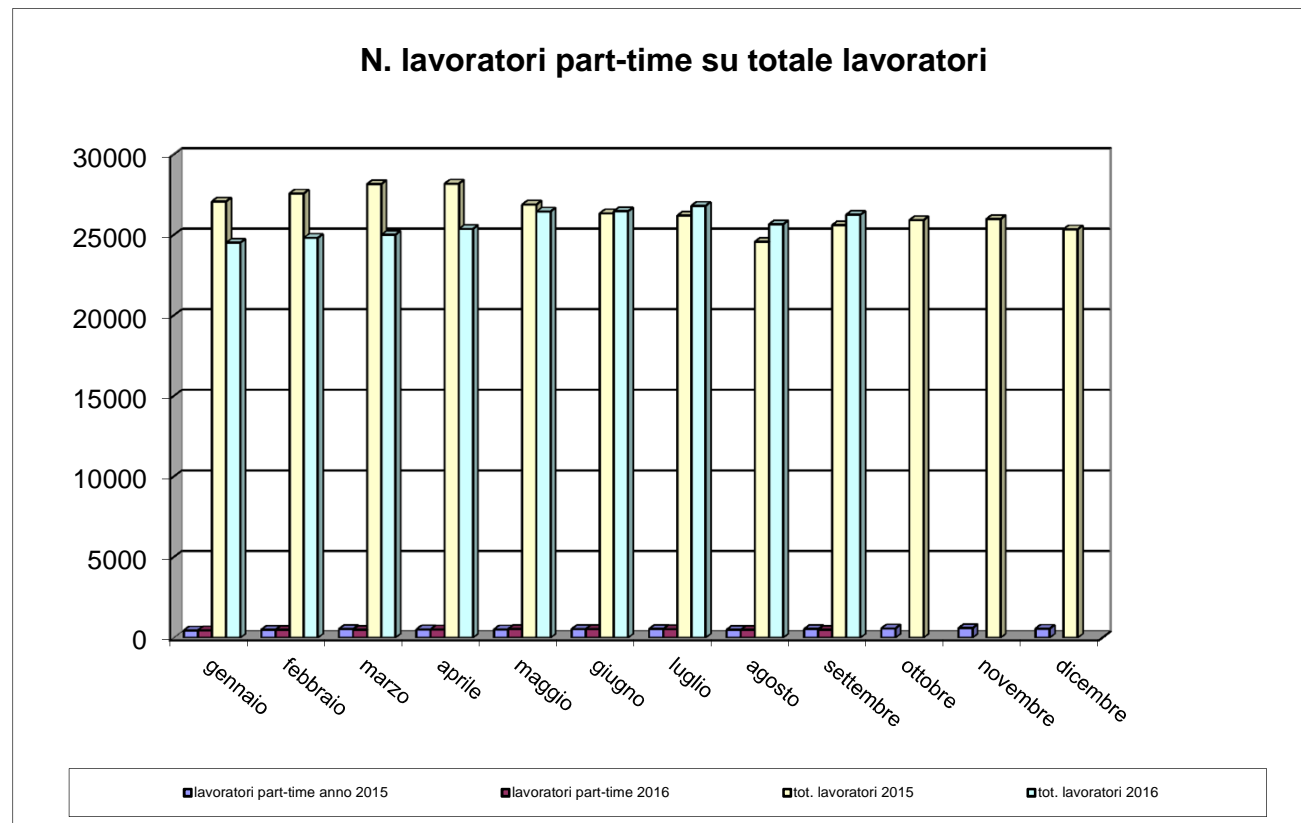

Trend CIG

mese	numero lavoratori			numero imprese			Ore CIG		
	anno 2014	anno 2015	anno 2016	anno 2014	anno 2015	anno 2016	anno 2014	anno 2015	anno 2016
gennaio	28.327	27.092	24.532	5.571	5.265	5.344	553.933	280.165	187.908
febbraio	28.027	27.586	24.830	5.544	5.320	5.400	630.752	317.895	291.982
marzo	28.582	28.171	25.020	5.570	5.408	5.458	320.817	312.448	196.768
aprile	28.778	28.192	25.378	5.575	5.462	5.476	345.089	259.042	140.207
maggio	28.908	26.895	26.460	5.599	5.465	5.526	298.596	207.054	289.003
giugno	29.161	26.348	26.478	5.606	5.455	5.528	277.330	194.433	103.426
luglio	29.340	26.210	26.822	5.589	5.444	5.510	302.942	183.550	81.022
agosto	27.873	24.586	25.667	5.364	5.269	5.325	139.504	109.195	51.254
settembre	28.850	25.617	26.265	5.509	5.450	5.300	194.143	206.248	75.269
ottobre	29.103	25.923		5.577	5.538		278.639	214.725	
novembre	28.653	25.999		5.558	5.554		572.052	162.434	
dicembre	28.044	25.362		5.447	5.504		281.470	141.738	

Trend CIG

	Ore CIG			somma ore lavorate		
mese	anno 2014	anno 2015	anno 2016	anno 2014	anno 2015	anno 2016
gennaio	553.933,00	280.165,00	187.908,00	3.041.922,30	3.002.788,00	2.613.966,00
febbraio	630.752,00	317.895,00	291.982,00	3.106.838,00	3.348.668,30	3.114.798,10
marzo	320.817,00	312.448,00	196.768,00	3.719.647,30	3.843.628,20	3.403.501,70
aprile	345.089,00	259.042,00	140.207,00	3.497.040,80	3.646.859,30	3.232.477,60
maggio	298.596,00	207.054,00	289.003,00	3.745.852,80	3.346.179,30	3.404.615,40
giugno	277.330,00	194.433,00	103.426,00	3.647.771,80	3.413.333,30	3.384.278,70
luglio	302.942,00	183.550,00	81.022,00	4.085.785,20	3.730.642,50	3.472.820,70
agosto	139.504,00	109.195,00	51.254,00	1.899.144,70	1.674.172,80	2.017.716,00
settembre	194.143,00	206.248,00	75.269,00	3.906.356,10	3.420.585,00	3.433.533,00
ottobre	278.639,00	214.725,00		4.123.793,00	3.558.696,50	
novembre	572.052,00	162.434,00		3.279.350,50	3.485.864,20	
dicembre	281.470,00	141.738,00		2.957.463,30	2.756.492,70	

Flussi operai assunti / cessati 2015-16

	operai assunti anno 2015			operai assunti anno 2016			operai cessati anno 2015			operai cessati anno 2016		
mese	italiani	stranieri	tot. assunti	italiani	stranieri	tot. assunti	italiani	stranieri	tot. cessati	italiani	stranieri	tot. cessati
gennaio	1.114	1.271	2.385	689	1.060	1.749	830	976	1.806	637	847	1.484
febbraio	993	1.216	2.209	590	969	1.559	782	972	1.754	664	1.021	1.685
marzo	971	1.386	2.357	680	1.169	1.849	848	1.090	1.938	709	917	1.626
aprile	836	1.049	1.885	772	1.134	1.906	1.197	1.437	2.634	595	962	1.557
maggio	792	1.008	1.800	751	1.126	1.877	966	1.278	2.244	705	1.137	1.842
giugno	896	972	1.868	781	1.176	1.957	896	1.064	1.960	822	1.092	1.914
luglio	774	1.074	1.848	868	1.189	2.057	1.082	1.246	2.328	934	1.358	2.292
agosto	329	569	898	451	727	1.178	616	866	1.482	742	1.030	1.772
settembre	968	1.323	2.291	943	1.470	2.413	769	958	1.727	782	1.130	1.912
ottobre	818	1.108	1.926				792	968	1.760			
novembre	727	1.138	1.865				849	1.084	1.933			
dicembre	478	771	1.249				1.237	1.499	2.736			

Operaio cessato = operaio licenziato o dimissionario

Numero complessivo lavoratori

Numero complessivo lavoratori	
Settembre 2016 – Ottobre 2015	Settembre 2015 – Ottobre 2014
41.821	44.748

Il dato è riferito al numero di operai che sono stati denunciati almeno per una mensilità nel periodo di riferimento

Periodo di riferimento = dal mese di riferimento dell'estrazione (settembre) ai dodici mesi precedenti.

Andamento apprendisti/n. tot. lavoratori iscritti

N. totale operai			Apprendisti		% Apprendisti/Operai	
mese	anno 2015	anno 2016	anno 2015	anno 2016	anno 2015	anno 2016
gennaio	27.092	24.532	569	450	2,10%	1,83%
febbraio	27.586	24.830	543	444	1,97%	1,79%
marzo	28.171	25.020	549	449	1,95%	1,79%
aprile	28.192	25.378	560	451	1,99%	1,78%
maggio	26.895	26.460	506	472	1,88%	1,78%
giugno	26.348	26.478	490	468	1,86%	1,77%
luglio	26.210	26.822	489	459	1,87%	1,71%
agosto	24.586	25.667	452	436	1,84%	1,70%
settembre	25.617	26.265	467	434	1,82%	1,65%
ottobre	25.923		459		1,77%	
novembre	25.999		459		1,77%	
dicembre	25.362		455		1,79%	

Andamento apprendisti/n. tot. lavoratori iscritti

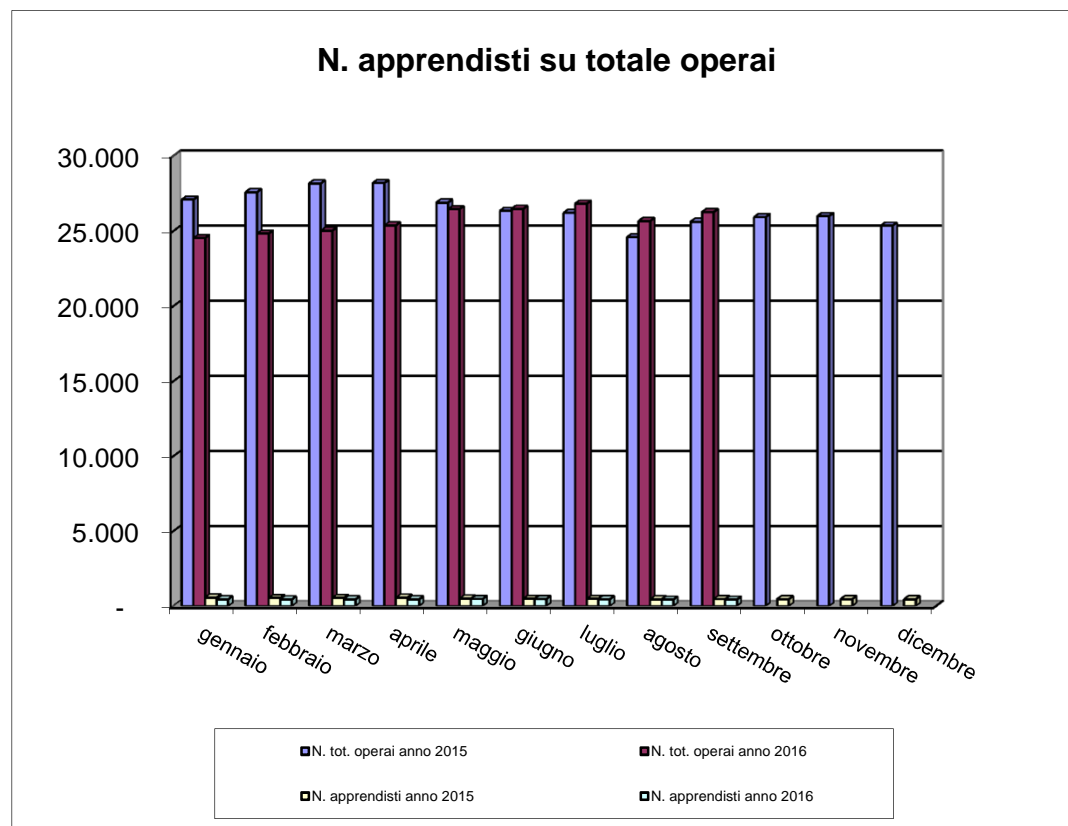

Imprese con titolare straniero

N. imprese con titolare straniero			n tot. imprese		% sul N. tot. imprese	
mese	anno 2015	anno 2016	anno 2015	anno 2016	anno 2015	anno 2016
gennaio	616	713	5.265	5.344	11,70%	13,34%
febbraio	638	727	5.320	5.400	11,99%	13,46%
marzo	652	751	5.408	5.458	12,06%	13,76%
aprile	662	747	5.462	5.476	12,12%	13,64%
maggio	668	758	5.465	5.526	12,22%	13,72%
giugno	679	754	5.455	5.528	12,45%	13,64%
luglio	694	761	5.444	5.510	12,75%	13,81%
agosto	655	707	5.269	5.325	12,43%	13,28%
settembre	708	699	5.450	5.300	12,99%	13,19%
ottobre	747		5.538		13,49%	
novembre	742		5.554		13,36%	
dicembre	737		5.504		13,39%	

Andamento imprese con titolare straniero

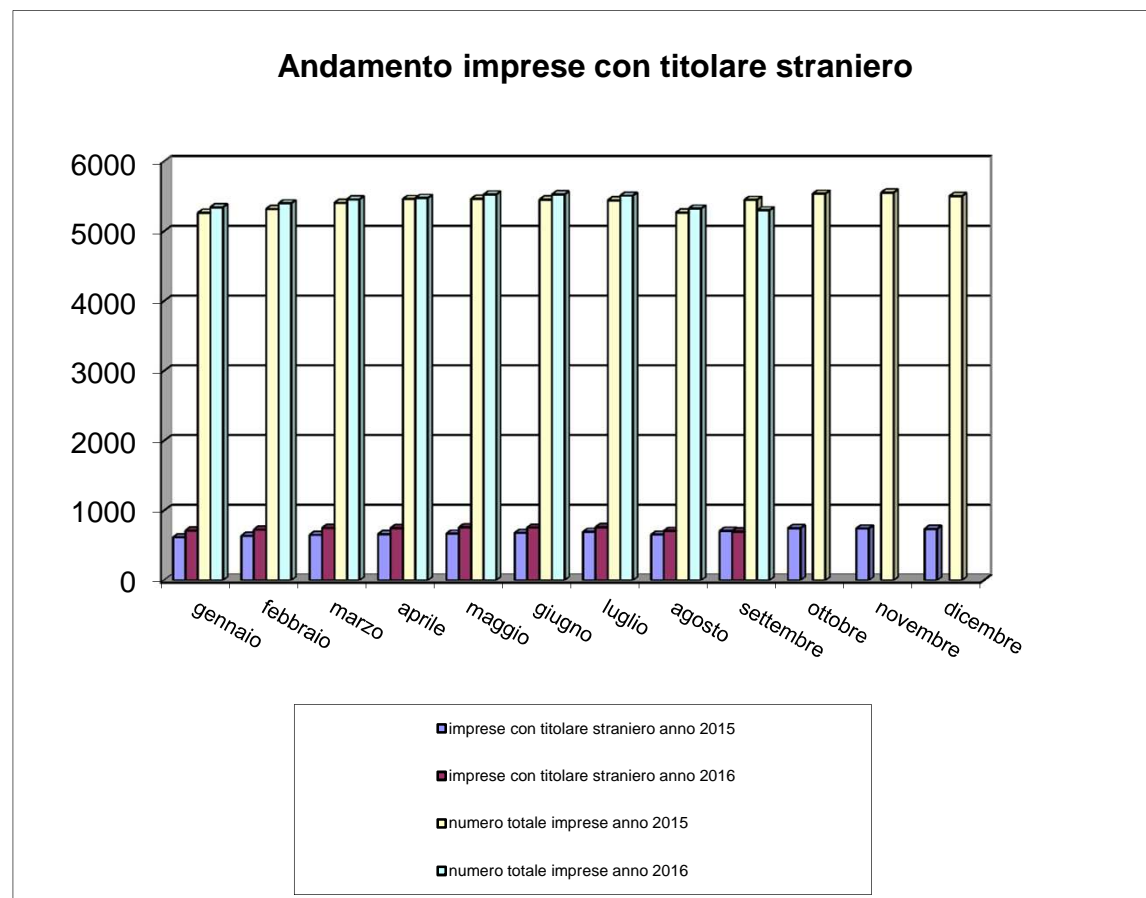

Andamento verifiche in cantiere 2015-16

	Gennaio - Dicembre 2015										
	Cantieri verificati	Interventi eseguiti	Imprese controllate	Imprese iscritte a seguito ispezione	Imprese regolarizzate	Imprese regolari	Operai controllati	Operai regolarizzati	Operai integrati C.E.	Operai da PT a FT	Operai regolari
TOTALE	874	1.726	2.495	86	352	2.057	5.689	107	1.072	0	4.510

	Gennaio - Settembre 2016										
	Cantieri verificati	Interventi eseguiti	Imprese controllate	Imprese iscritte a seguito ispezione	Imprese regolarizzate	Imprese regolari	Operai controllati	Operai regolarizzati	Operai integrati C.E.	Operai da PT a FT	Operai regolari
TOTALE	672	1.276	1.651	61	208	1.382	3.981	25	779	4	3.173

Legenda:

Operai regolarizzati = precedentemente non regolarmente assunti dal datore di lavoro e non dichiarati in Cassa Edile

Operai integrati C.E. = regolarmente assunti dal datore di lavoro ma non precedentemente dichiarati in Cassa Edile

Operai da PT a FT = operai con trasformazione rapporto di lavoro da part-time a full-time

Operai regolari = regolarmente assunti dal datore di lavoro e dichiarati in Cassa Edile

Andamento verifiche in cantiere 2015 – cantieri verificati ed interventi eseguiti

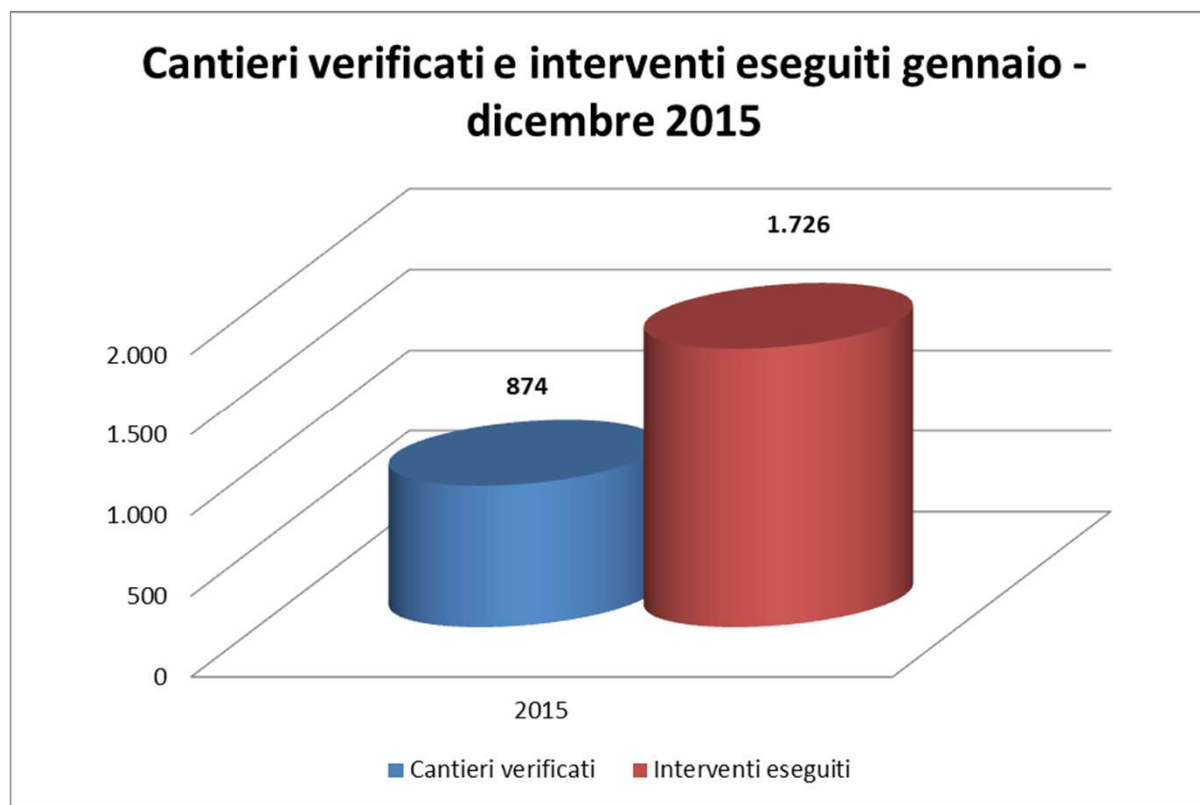

Andamento verifiche in cantiere 2016 - cantieri verificati ed interventi eseguiti

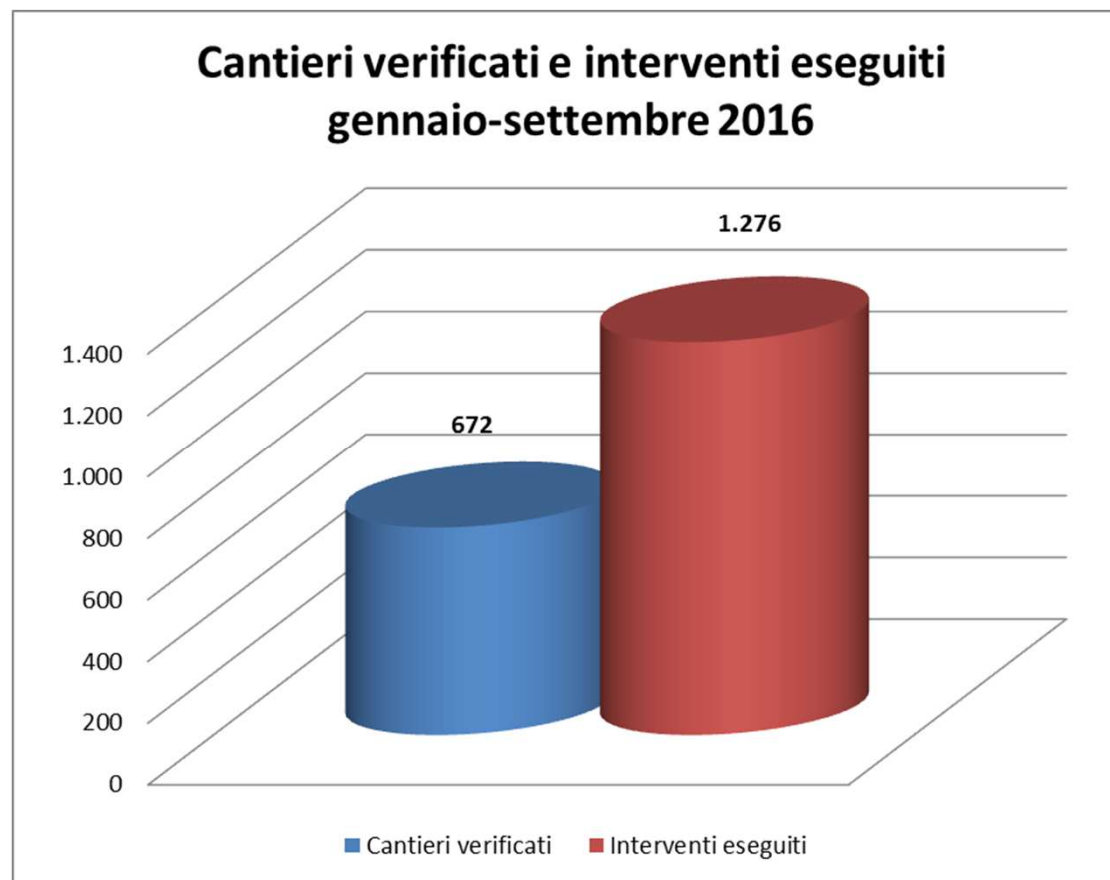

Andamento verifiche in cantiere 2015 – imprese controllate

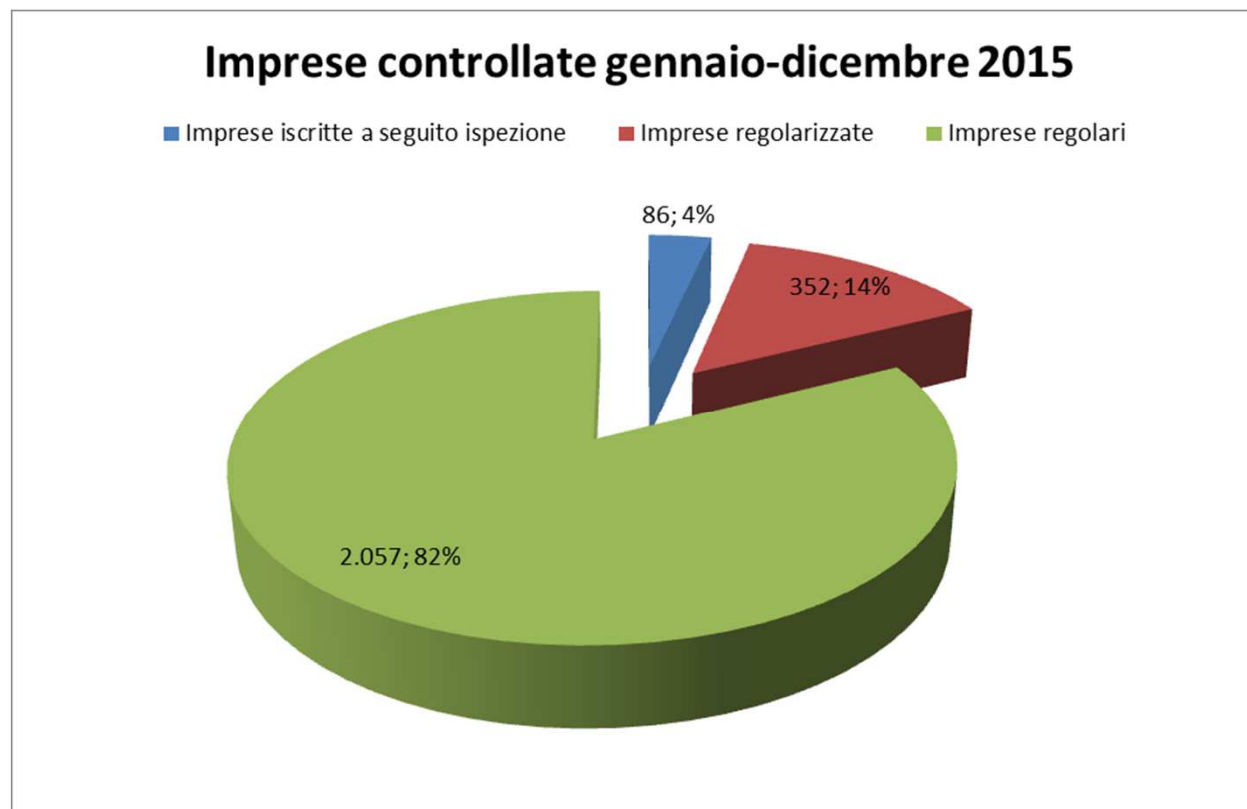

Andamento verifiche in cantiere 2016 – imprese controllate

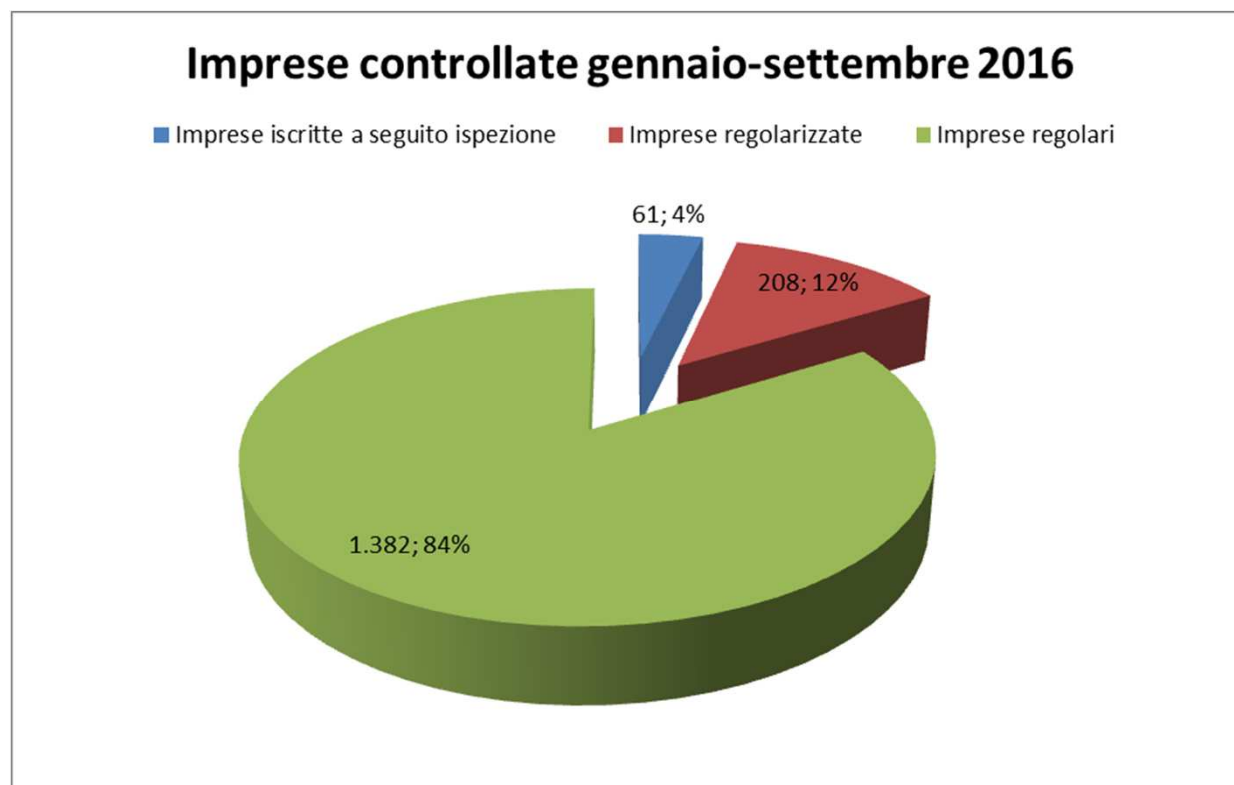

Andamento verifiche in cantiere 2015 – lavoratori controllati

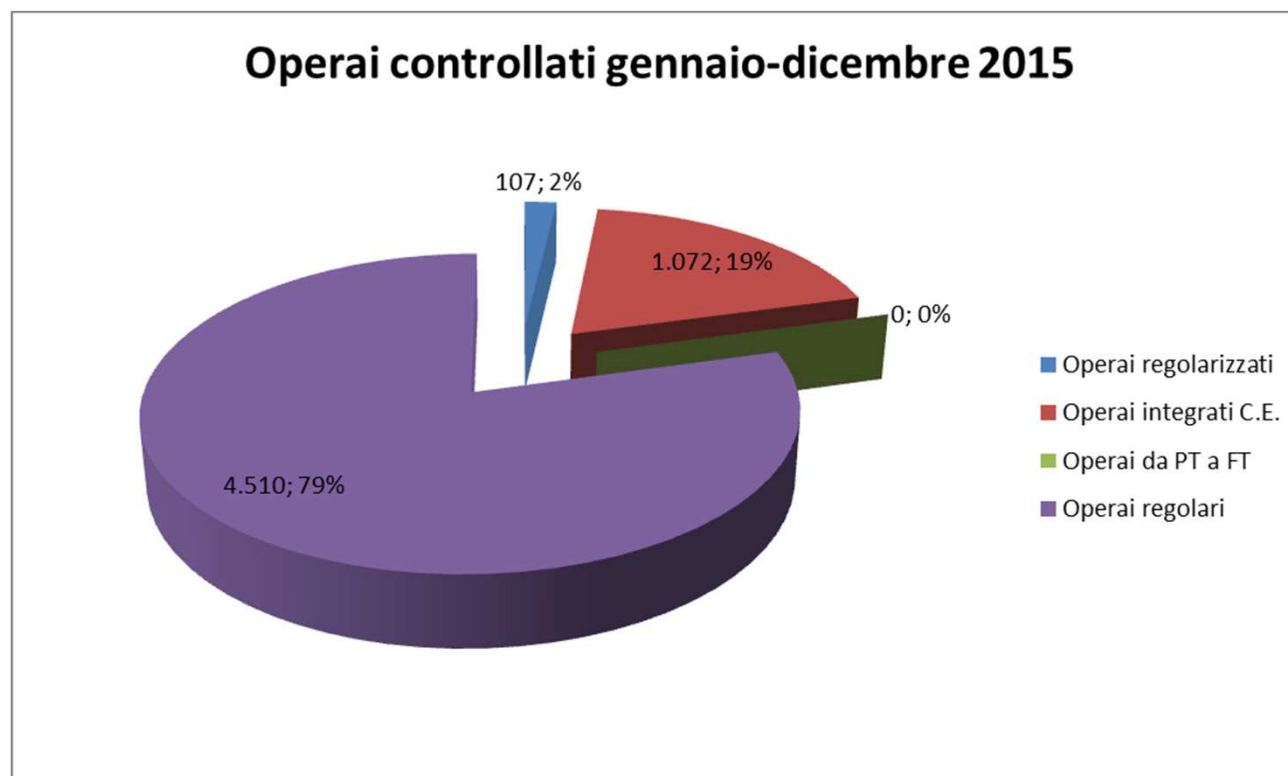

Andamento verifiche in cantiere 2016 – lavoratori controllati

