



Cassa Edile di Mutualità ed Assistenza di Milano Lodi, Monza e Brianza

Ente bilaterale costituito da
Assimpredil ANCE e FeNEAL-UIL, FILCA-CISL, FILLEA-CGIL

Trend dati Cassa Edile

**Periodo gennaio – dicembre 2013/2014
e aggiornamenti 2015
(*agosto-settembre 2015*)**

Milano, 20 novembre 2015

N. lavoratori e imprese

| mese | numero lavoratori | | | | | numero imprese | | | | |
|-----------|-------------------|-----------|-----------|-----------|-----------|----------------|-----------|-----------|-----------|-----------|
| | anno 2011 | anno 2012 | anno 2013 | anno 2014 | anno 2015 | anno 2011 | anno 2012 | anno 2013 | anno 2014 | anno 2015 |
| gennaio | 36.974 | 34.232 | 31.115 | 28.217 | 27.059 | 7.263 | 6.893 | 6.082 | 5.567 | 5.249 |
| febbraio | 37.388 | 33.861 | 30.714 | 27.908 | 27.558 | 7.318 | 6.827 | 6.026 | 5.540 | 5.302 |
| marzo | 37.824 | 34.371 | 30.948 | 28.459 | 28.128 | 7.399 | 6.841 | 6.088 | 5.566 | 5.381 |
| aprile | 37.718 | 33.834 | 30.832 | 28.667 | 28.121 | 7.439 | 6.762 | 6.114 | 5.570 | 5.432 |
| maggio | 37.970 | 34.464 | 30.886 | 28.805 | 26.791 | 7.492 | 6.861 | 6.147 | 5.593 | 5.430 |
| giugno | 37.927 | 34.742 | 31.034 | 29.039 | 26.224 | 7.498 | 6.845 | 6.175 | 5.598 | 5.408 |
| luglio | 38.027 | 34.851 | 31.457 | 29.294 | 26.023 | 7.445 | 6.809 | 6.175 | 5.580 | 5.387 |
| agosto | 36.158 | 33.083 | 29.895 | 27.826 | 24.350* | 7.191 | 6.579 | 5.919 | 5.355 | 5.193* |
| settembre | 37.579 | 33.745 | 30.831 | 28.797 | 25.126* | 7.318 | 6.605 | 6.041 | 5.497 | 5.315* |
| ottobre | 37.448 | 33.950 | 30.993 | 29.045 | | 7.346 | 6.595 | 6.021 | 5.559 | |
| novembre | 36.960 | 33.332 | 30.582 | 28.601 | | 7.298 | 6.519 | 5.956 | 5.545 | |
| dicembre | 35.709 | 31.903 | 29.767 | 28.001 | | 7.147 | 6.313 | 5.816 | 5.434 | |

La nota vale per tutti i dati correlati delle tabelle successive

- 1) (*) In riferimento al mese di **agosto 2015** è da sottolineare che il dato fornito è parziale in quanto 216 imprese non hanno ancora provveduto ad inviare la relativa denuncia. In riferimento al mese di **settembre 2015** il dato relativo alle imprese che non hanno ancora provveduto ad inoltrare la denuncia è di 309.
- 2) Anche per i mesi precedenti potrebbero registrarsi variazioni in incremento date dagli adempimenti tardivi delle imprese.

N. lavoratori e imprese

Andamento numero lavoratori

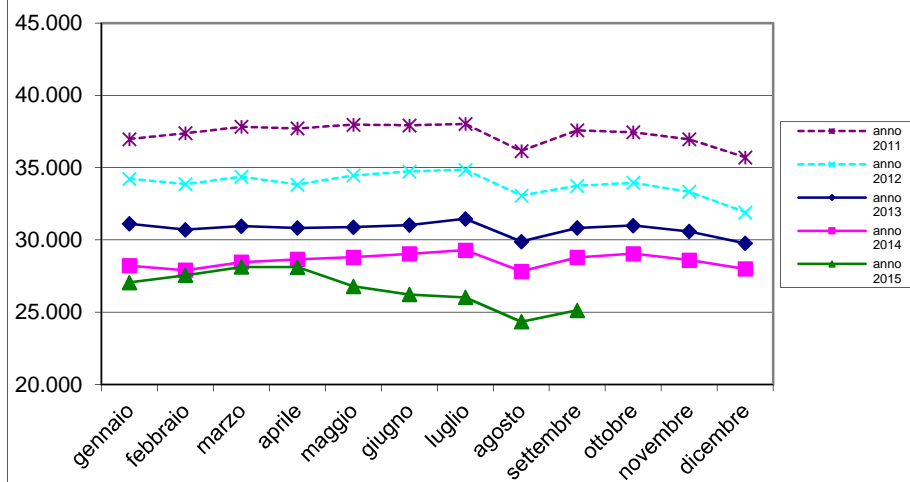

Andamento numero imprese

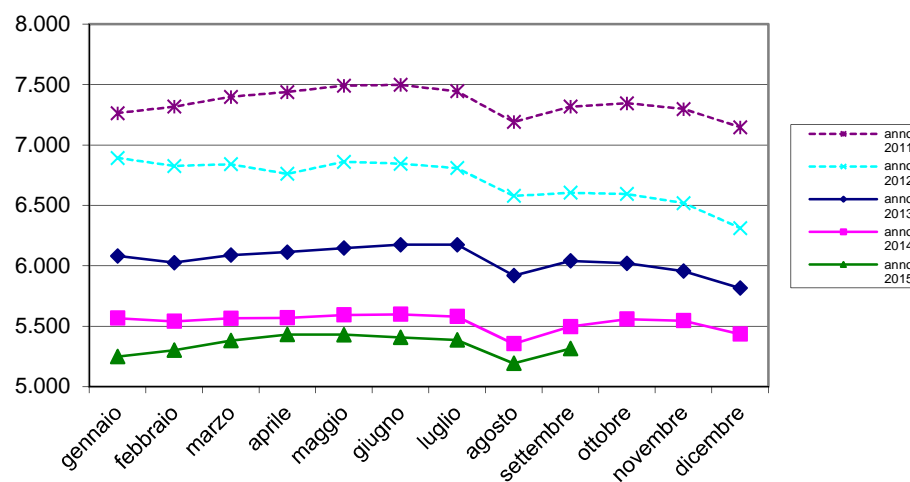

Massa salari e ore dichiarate

| mese | massa salariale | | | somma ore lavorate | | | somma altre ore | | |
|-----------|-----------------|--------------|--------------|--------------------|--------------|--------------|-----------------|--------------|--------------|
| | anno 2013 | anno 2014 | anno 2015 | anno 2013 | anno 2014 | anno 2015 | anno 2013 | anno 2014 | anno 2015 |
| gennaio | € 39.394.829 | € 34.235.640 | € 33.881.315 | 3.518.179,30 | 3.033.484,30 | 2.997.373,00 | 2.168.273,00 | 1.937.149,00 | 1.523.535,00 |
| febbraio | € 33.008.635 | € 30.887.660 | € 33.545.903 | 3.321.910,10 | 3.097.296,00 | 3.343.760,30 | 1.427.562,00 | 1.243.404,00 | 880.707,00 |
| marzo | € 35.555.478 | € 36.903.697 | € 38.398.238 | 3.584.432,50 | 3.707.120,80 | 3.836.130,20 | 1.416.151,00 | 916.465,00 | 887.344,00 |
| aprile | € 39.223.445 | € 38.805.707 | € 40.419.545 | 3.507.177,70 | 3.485.929,80 | 3.636.783,30 | 1.709.284,00 | 1.390.737,00 | 1.260.450,50 |
| maggio | € 41.389.854 | € 39.185.979 | € 35.317.440 | 3.948.185,70 | 3.734.766,80 | 3.332.189,30 | 1.507.862,00 | 1.143.059,00 | 890.595,00 |
| giugno | € 40.365.966 | € 38.305.455 | € 35.902.884 | 3.844.854,20 | 3.638.431,80 | 3.394.050,30 | 1.222.256,00 | 1.065.938,00 | 951.897,00 |
| luglio | € 43.366.883 | € 40.938.091 | € 37.555.523 | 4.380.808,20 | 4.083.809,20 | 3.697.064,50 | 1.250.701,00 | 1.057.259,00 | 819.351,00 |
| agosto | € 21.947.504 | € 21.155.605 | € 18.454.190 | 1.983.797,00 | 1.898.064,70 | 1.632.615,30 | 3.194.696,00 | 2.622.921,00 | 2.489.886,00 |
| settembre | € 38.790.621 | € 39.243.611 | € 34.103.242 | 3.908.764,40 | 3.903.451,60 | 3.346.467,00 | 1.169.350,00 | 930.034,00 | 806.056,00 |
| ottobre | € 42.245.368 | € 41.386.666 | | 4.262.698,50 | 4.120.587,00 | | 1.348.782,00 | 962.884,00 | |
| novembre | € 38.415.798 | € 35.033.051 | | 3.648.525,60 | 3.275.832,00 | | 1.399.266,00 | 1.346.803,00 | |
| dicembre | € 36.965.192 | € 36.254.255 | | 3.024.749,60 | 2.953.805,80 | | 2.444.242,00 | 2.021.043,50 | |

Trend massa salariale dichiarata

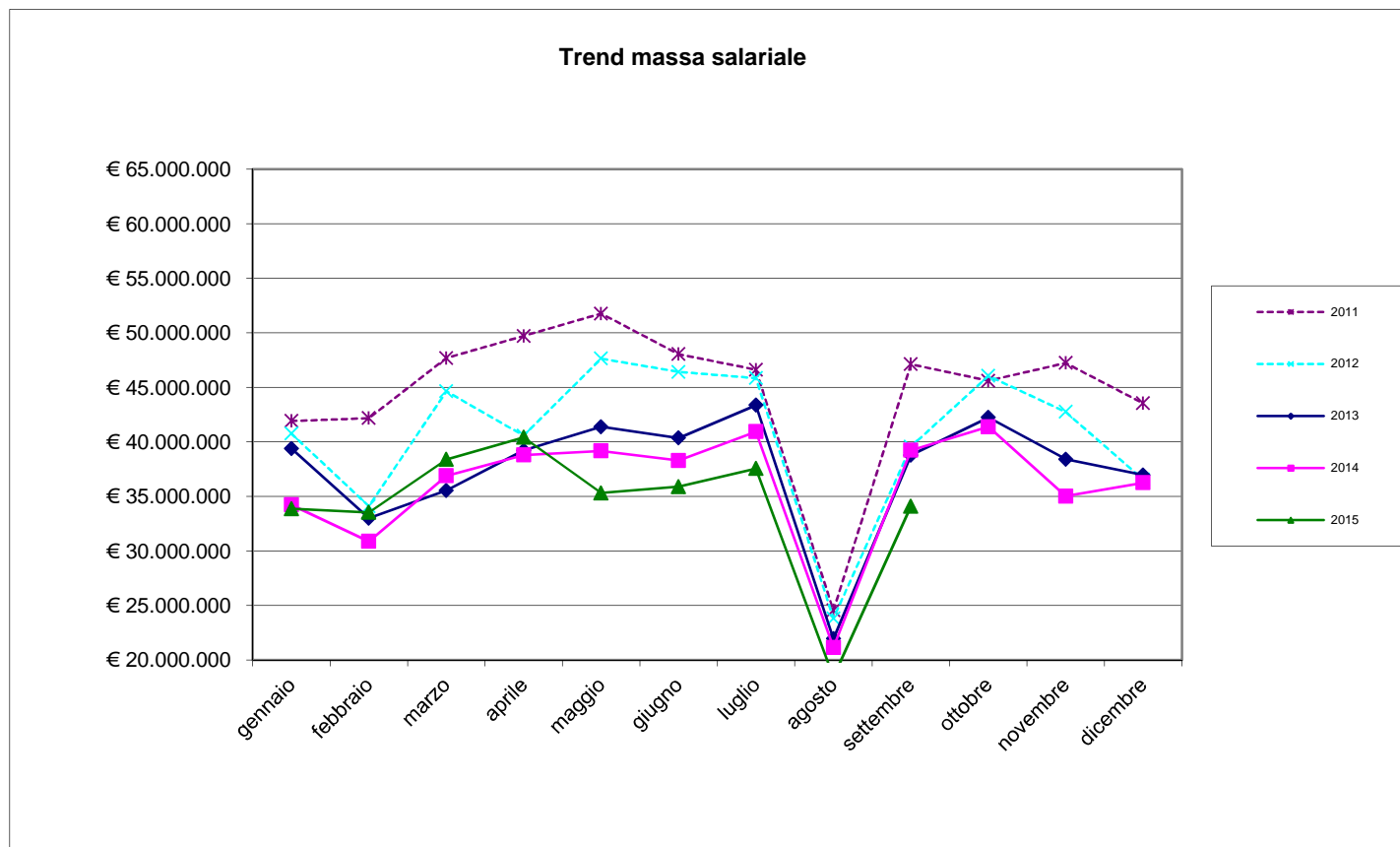

Trend ore lavorate/ore lavorabili

| ore lavorate | | | media ore lavorate | | % ore lavorate su ore lavorabili | |
|--------------|--------------|--------------|--------------------|-----------|----------------------------------|-----------|
| mese | anno 2014 | anno 2015 | anno 2014 | anno 2015 | anno 2014 | anno 2015 |
| gennaio | 3.033.484,30 | 2.997.373,00 | 107,51 | 110,77 | 67,19% | 69,23% |
| febbraio | 3.097.296,00 | 3.343.760,30 | 110,98 | 121,34 | 69,36% | 75,83% |
| marzo | 3.707.120,80 | 3.836.130,20 | 130,26 | 136,38 | 81,41% | 85,24% |
| aprile | 3.485.929,80 | 3.636.783,30 | 121,60 | 129,33 | 76,00% | 80,83% |
| maggio | 3.734.766,80 | 3.332.189,30 | 129,66 | 124,38 | 81,04% | 77,74% |
| giugno | 3.638.431,80 | 3.394.050,30 | 125,29 | 129,43 | 78,31% | 80,89% |
| luglio | 4.083.809,20 | 3.697.064,50 | 139,41 | 142,07 | 87,13% | 88,79% |
| agosto | 1.898.064,70 | 1.632.615,30 | 68,21 | 67,05 | 42,63% | 41,90% |
| settembre | 3.903.451,60 | 3.346.467,00 | 135,55 | 133,19 | 84,72% | 83,24% |
| ottobre | 4.120.587,00 | | 141,87 | | 88,67% | |
| novembre | 3.275.832,00 | | 114,54 | | 71,58% | |
| dicembre | 2.953.805,80 | | 105,49 | | 65,93% | |

Ore lavorabili mese =160

Trend lavoratori stranieri/ sul totale dei lavoratori iscritti

| lavoratori stranieri per nascita | | | | totale numero lavoratori | | | % lavoratori stranieri sul totale dei lavoratori | | |
|----------------------------------|-----------|-----------|-----------|--------------------------|-----------|-----------|--|-----------|-----------|
| mese | anno 2013 | anno 2014 | anno 2015 | anno 2013 | anno 2014 | anno 2015 | anno 2013 | anno 2014 | anno 2015 |
| gennaio | 14197 | 12474 | 11.859 | 31.115 | 28.217 | 27.059 | 45,628 | 44,207 | 43,826 |
| febbraio | 14054 | 12306 | 12.200 | 30.714 | 27.908 | 27.558 | 45,758 | 44,095 | 44,270 |
| marzo | 14201 | 12691 | 12.587 | 30.948 | 28.459 | 28.128 | 45,887 | 44,594 | 44,749 |
| aprile | 14136 | 12832 | 12.582 | 30.832 | 28.667 | 28.121 | 45,848 | 44,762 | 44,742 |
| maggio | 14133 | 12887 | 11.835 | 30.886 | 28.805 | 26.791 | 45,759 | 44,739 | 44,175 |
| giugno | 14264 | 13082 | 11.465 | 31.034 | 29.039 | 26.224 | 45,962 | 45,050 | 43,719 |
| luglio | 14435 | 13130 | 11.445 | 31.457 | 29.294 | 26.023 | 45,888 | 44,821 | 43,980 |
| agosto | 13477 | 12183 | 10.677 | 29.895 | 27.826 | 24.350 | 45,081 | 43,783 | 43,848 |
| settembre | 14059 | 12833 | 11.109 | 30.831 | 28.797 | 25.126 | 45,600 | 44,564 | 44,213 |
| ottobre | 14237 | 13067 | | 30.993 | 29.045 | | 45,936 | 44,989 | |
| novembre | 13965 | 12813 | | 30.582 | 28.601 | | 45,664 | 44,799 | |
| dicembre | 13400 | 12424 | | 29.767 | 28.001 | | 45,016 | 44,370 | |

Rapporto lavoratori stranieri/totale lavoratori iscritti

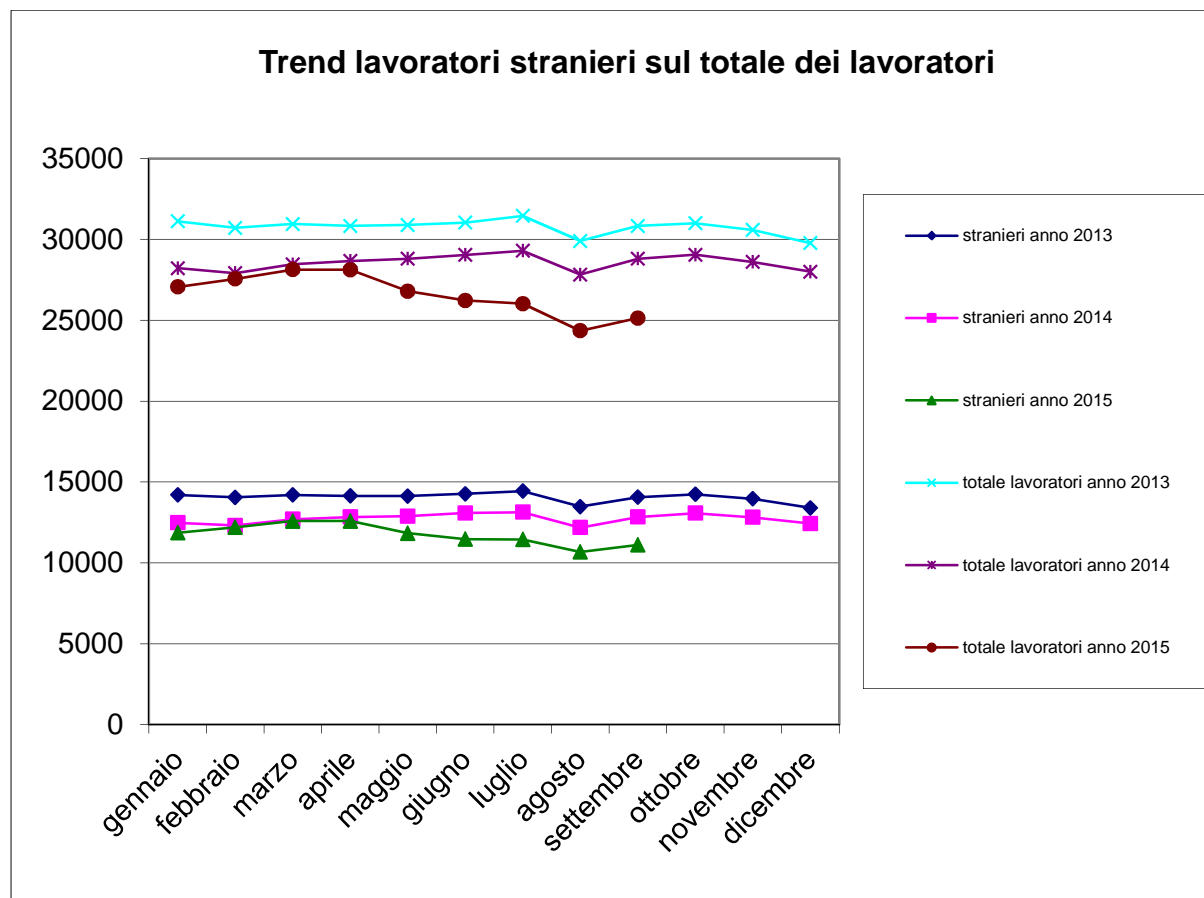

Trend lavoratori a part-time/ totale lavoratori iscritti

| n. lavoratori part-time | | | tot. n. lavoratori | | % lavoratori part-time sul tot. lavoratori | |
|-------------------------|-----------|-----------|--------------------|-----------|--|-----------|
| mese | anno 2014 | anno 2015 | anno 2014 | anno 2015 | anno 2014 | anno 2015 |
| gennaio | 489 | 457 | 28.217 | 27.059 | 1,73% | 1,69% |
| febbraio | 475 | 503 | 27.908 | 27.558 | 1,70% | 1,83% |
| marzo | 487 | 533 | 28.459 | 28.128 | 1,71% | 1,89% |
| aprile | 480 | 514 | 28.667 | 28.121 | 1,67% | 1,83% |
| maggio | 487 | 510 | 28.805 | 26.791 | 1,69% | 1,90% |
| giugno | 503 | 519 | 29.039 | 26.224 | 1,73% | 1,98% |
| luglio | 525 | 534 | 29.294 | 26.023 | 1,79% | 2,05% |
| agosto | 469 | 477 | 27.826 | 24.350 | 1,69% | 1,96% |
| settembre | 469 | 509 | 28.797 | 25.126 | 1,63% | 2,03% |
| ottobre | 484 | | 29.045 | | 1,67% | |
| novembre | 491 | | 28.601 | | 1,72% | |
| dicembre | 475 | | 28.001 | | 1,70% | |

N. lavoratori a part-time / totale lavoratori iscritti

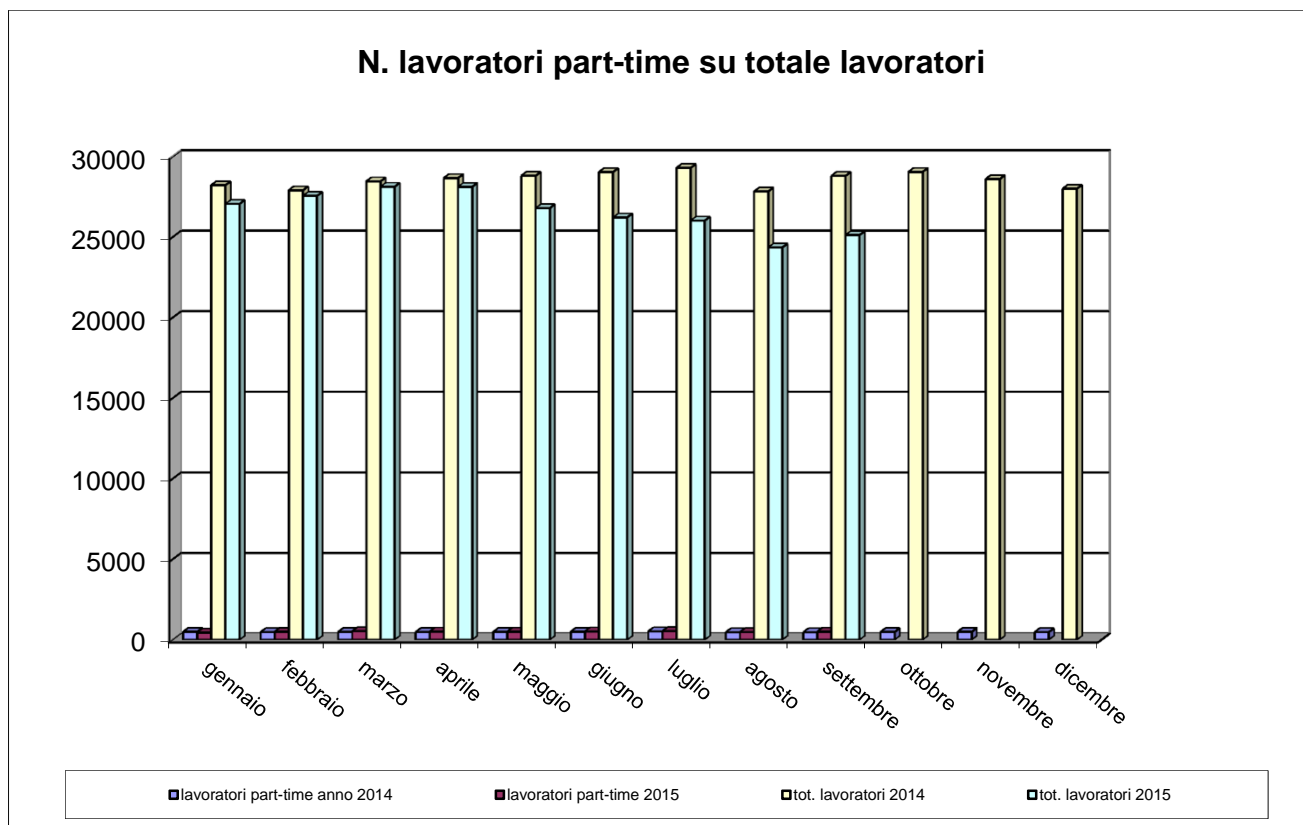

Trend CIG

| numero lavoratori | | | | numero imprese | | | Ore CIG | | |
|-------------------|-----------|-----------|-----------|----------------|-----------|-----------|-----------|-----------|-----------|
| mese | anno 2013 | anno 2014 | anno 2015 | anno 2013 | anno 2014 | anno 2015 | anno 2013 | anno 2014 | anno 2015 |
| gennaio | 31.115 | 28.217 | 27.059 | 6.082 | 5.567 | 5.249 | 482.203 | 551.357 | 280.165 |
| febbraio | 30.714 | 27.908 | 27.558 | 6.026 | 5.540 | 5.302 | 626.961 | 628.400 | 317.895 |
| marzo | 30.948 | 28.459 | 28.128 | 6.088 | 5.566 | 5.381 | 620.829 | 318.153 | 312.448 |
| aprile | 30.832 | 28.667 | 28.121 | 6.114 | 5.570 | 5.432 | 481.336 | 342.441 | 259.002 |
| maggio | 30.886 | 28.805 | 26.791 | 6.147 | 5.593 | 5.430 | 480.762 | 296.116 | 206.846 |
| giugno | 31.034 | 29.039 | 26.224 | 6.175 | 5.598 | 5.408 | 263.977 | 277.250 | 194.193 |
| luglio | 31.457 | 29.294 | 26.023 | 6.175 | 5.580 | 5.387 | 254.169 | 302.814 | 182.390 |
| agosto | 29.895 | 27.826 | 24.350 | 5.919 | 5.355 | 5.193 | 146.707 | 139.424 | 108.307 |
| settembre | 30.831 | 28.797 | 25.126 | 6.041 | 5.497 | 5.315 | 235.153 | 193.791 | 205.064 |
| ottobre | 30.993 | 29.045 | | 6.021 | 5.559 | | 386.798 | 278.463 | |
| novembre | 30.582 | 28.601 | | 5.956 | 5.545 | | 441.822 | 572.052 | |
| dicembre | 29.767 | 28.001 | | 5.816 | 5.434 | | 313.420 | 281.470 | |

Trend CIG

| | Ore CIG | | | somma ore lavorate | | |
|-----------|------------|------------|------------|--------------------|--------------|--------------|
| Mese | anno 2013 | anno 2014 | anno 2015 | anno 2013 | anno 2014 | anno 2015 |
| gennaio | 482.203,00 | 551.357,00 | 280.165,00 | 3.518.179,30 | 3.033.484,30 | 2.997.373,00 |
| febbraio | 626.961,00 | 628.400,00 | 317.895,00 | 3.321.910,10 | 3.097.296,00 | 3.343.760,30 |
| marzo | 620.829,00 | 318.153,00 | 312.448,00 | 3.584.432,50 | 3.707.120,80 | 3.836.130,20 |
| aprile | 481.336,00 | 342.441,00 | 259.002,00 | 3.507.177,70 | 3.485.929,80 | 3.636.783,30 |
| maggio | 480.762,00 | 296.116,00 | 206.846,00 | 3.948.185,70 | 3.734.766,80 | 3.332.189,30 |
| giugno | 263.977,00 | 277.250,00 | 194.193,00 | 3.844.854,20 | 3.638.431,80 | 3.394.050,30 |
| luglio | 254.169,00 | 302.814,00 | 182.390,00 | 4.380.808,20 | 4.083.809,20 | 3.697.064,50 |
| agosto | 146.707,00 | 139.424,00 | 108.307,00 | 1.983.797,00 | 1.898.064,70 | 1.632.615,30 |
| settembre | 235.153,00 | 193.791,00 | 205.064,00 | 3.908.764,40 | 3.903.451,60 | 3.346.467,00 |
| ottobre | 386.798,00 | 278.463,00 | | 4.262.698,50 | 4.120.587,00 | |
| novembre | 441.822,00 | 572.052,00 | | 3.648.525,60 | 3.275.832,00 | |
| dicembre | 313.420,00 | 281.470,00 | | 3.024.749,60 | 2.953.805,80 | |

Flussi operai assunti / cessati 2014-15

| | operai assunti anno 2014 | | | operai assunti anno 2015 | | | operai cessati anno 2014 | | | operai cessati anno 2015 | | |
|-----------|--------------------------|-----------|--------------|--------------------------|-----------|--------------|--------------------------|-----------|--------------|--------------------------|-----------|--------------|
| Mese | italiani | stranieri | tot. assunti | italiani | stranieri | tot. assunti | italiani | stranieri | tot. cessati | italiani | stranieri | tot. cessati |
| gennaio | 844 | 1.128 | 1.972 | 1.111 | 1.272 | 2.383 | 811 | 1.108 | 1.919 | 828 | 969 | 1.797 |
| febbraio | 713 | 1.001 | 1.714 | 993 | 1.215 | 2.208 | 676 | 902 | 1.578 | 780 | 970 | 1.750 |
| marzo | 838 | 1.183 | 2.021 | 965 | 1.375 | 2.340 | 849 | 940 | 1.789 | 849 | 1.084 | 1.933 |
| aprile | 784 | 1.100 | 1.884 | 831 | 1.035 | 1.866 | 810 | 1.029 | 1.839 | 1.187 | 1.428 | 2.615 |
| maggio | 871 | 1.064 | 1.935 | 790 | 977 | 1.767 | 816 | 1.069 | 1.885 | 953 | 1.265 | 2.218 |
| giugno | 788 | 1.147 | 1.935 | 891 | 950 | 1.841 | 754 | 1.161 | 1.915 | 881 | 1.047 | 1.928 |
| luglio | 843 | 1.128 | 1.971 | 766 | 1.048 | 1.814 | 1.025 | 1.603 | 2.628 | 1.072 | 1.230 | 2.302 |
| agosto | 471 | 581 | 1.052 | 319 | 549 | 868 | 855 | 987 | 1.842 | 598 | 849 | 1.447 |
| settembre | 1.067 | 1.482 | 2.549 | 933 | 1.228 | 2.161 | 842 | 1.126 | 1.968 | 734 | 912 | 1.646 |
| ottobre | 833 | 1.312 | 2.145 | | | | 930 | 1.293 | 2.223 | | | |
| novembre | 731 | 959 | 1.690 | | | | 824 | 1.150 | 1.974 | | | |
| dicembre | 571 | 669 | 1.240 | | | | 1.493 | 1.889 | 3.382 | | | |

Operaio cessato = operaio licenziato o dimissionario

Numero complessivo lavoratori

| Numero complessivo lavoratori | |
|-------------------------------|-------------------------------|
| Settembre 2014 – Ottobre 2013 | Settembre 2015 – Ottobre 2014 |
| 46.395 | 44.456 |

Il dato è riferito al numero di operai che sono stati denunciati almeno per una mensilità nel periodo di riferimento

Periodo di riferimento = dal mese di riferimento dell'estrazione (settembre) ai dodici mesi precedenti.

Andamento apprendisti/n. tot. lavoratori iscritti

| N. totale operai | | | Apprendisti | | % Apprendisti/Operai | |
|------------------|-----------|-----------|-------------|-----------|----------------------|-----------|
| mese | anno 2014 | anno 2015 | anno 2014 | anno 2015 | anno 2014 | anno 2015 |
| gennaio | 28.217 | 27.059 | 603 | 569 | 2,14% | 2,10% |
| febbraio | 27.908 | 27.558 | 589 | 543 | 2,11% | 1,97% |
| marzo | 28.459 | 28.128 | 612 | 549 | 2,15% | 1,95% |
| aprile | 28.667 | 28.121 | 609 | 561 | 2,12% | 1,99% |
| maggio | 28.805 | 26.791 | 616 | 506 | 2,14% | 1,89% |
| giugno | 29.039 | 26.224 | 620 | 491 | 2,14% | 1,87% |
| luglio | 29.294 | 26.023 | 602 | 489 | 2,06% | 1,88% |
| agosto | 27.826 | 24.350 | 571 | 450 | 2,05% | 1,85% |
| settembre | 28.797 | 25.126 | 603 | 460 | 2,09% | 1,83% |
| ottobre | 29.045 | | 600 | | 2,07% | |
| novembre | 28.601 | | 609 | | 2,13% | |
| dicembre | 28.001 | | 591 | | 2,11% | |

Andamento apprendisti/n. tot. lavoratori iscritti

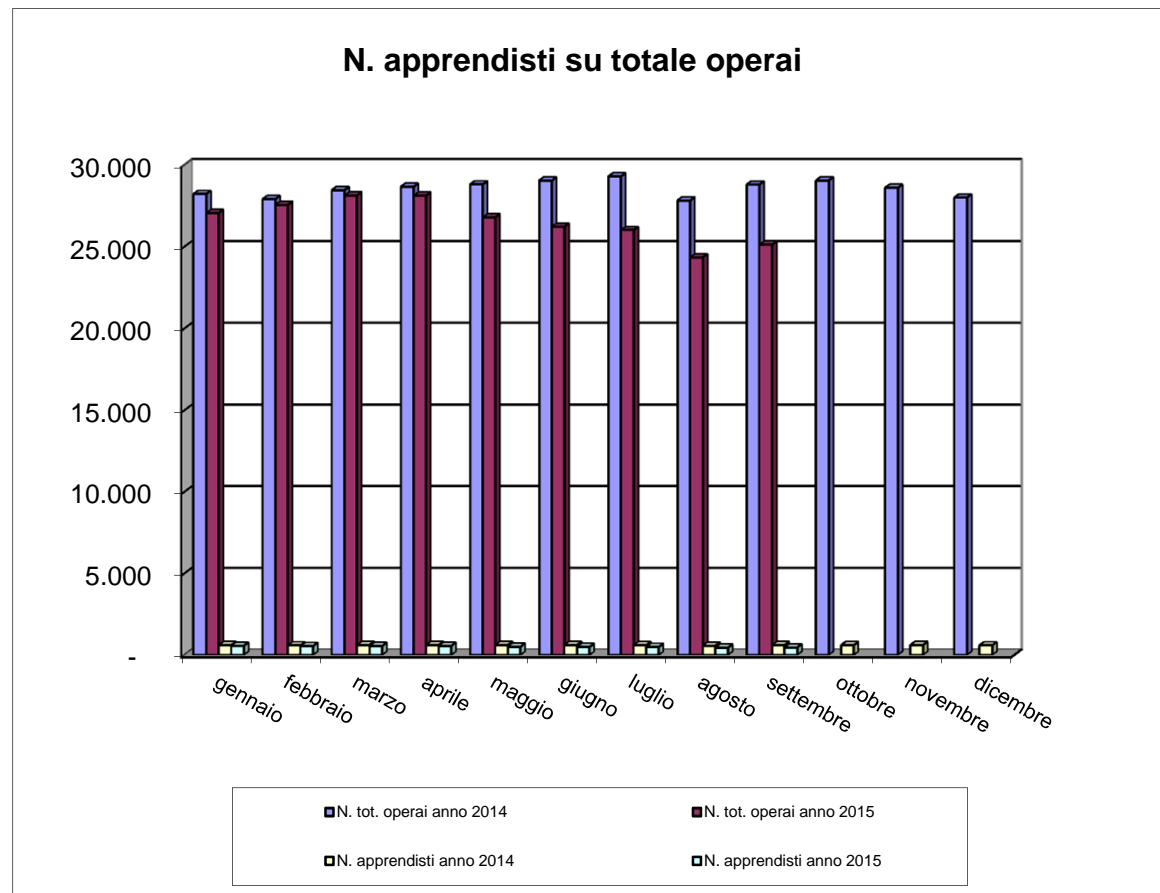

Imprese con titolare straniero

| N. imprese con titolare straniero | | | n tot. imprese | | % sul N. tot. imprese | |
|-----------------------------------|-----------|-----------|----------------|-----------|-----------------------|-----------|
| mese | anno 2014 | anno 2015 | anno 2014 | anno 2015 | anno 2014 | anno 2015 |
| gennaio | 623 | 606 | 5.567 | 5.249 | 11,19% | 11,55% |
| febbraio | 634 | 627 | 5.540 | 5.302 | 11,44% | 11,83% |
| marzo | 639 | 635 | 5.566 | 5.381 | 11,48% | 11,80% |
| aprile | 640 | 646 | 5.570 | 5.432 | 11,49% | 11,89% |
| maggio | 648 | 651 | 5.593 | 5.430 | 11,59% | 11,99% |
| giugno | 647 | 658 | 5.598 | 5.408 | 11,56% | 12,17% |
| luglio | 638 | 671 | 5.580 | 5.387 | 11,43% | 12,46% |
| agosto | 595 | 623 | 5.355 | 5.193 | 11,11% | 12,00% |
| settembre | 630 | 658 | 5.497 | 5.315 | 11,46% | 12,38% |
| ottobre | 650 | | 5.559 | | 11,69% | |
| novembre | 658 | | 5.545 | | 11,87% | |
| dicembre | 634 | | 5.434 | | 11,67% | |

Andamento imprese con titolare straniero

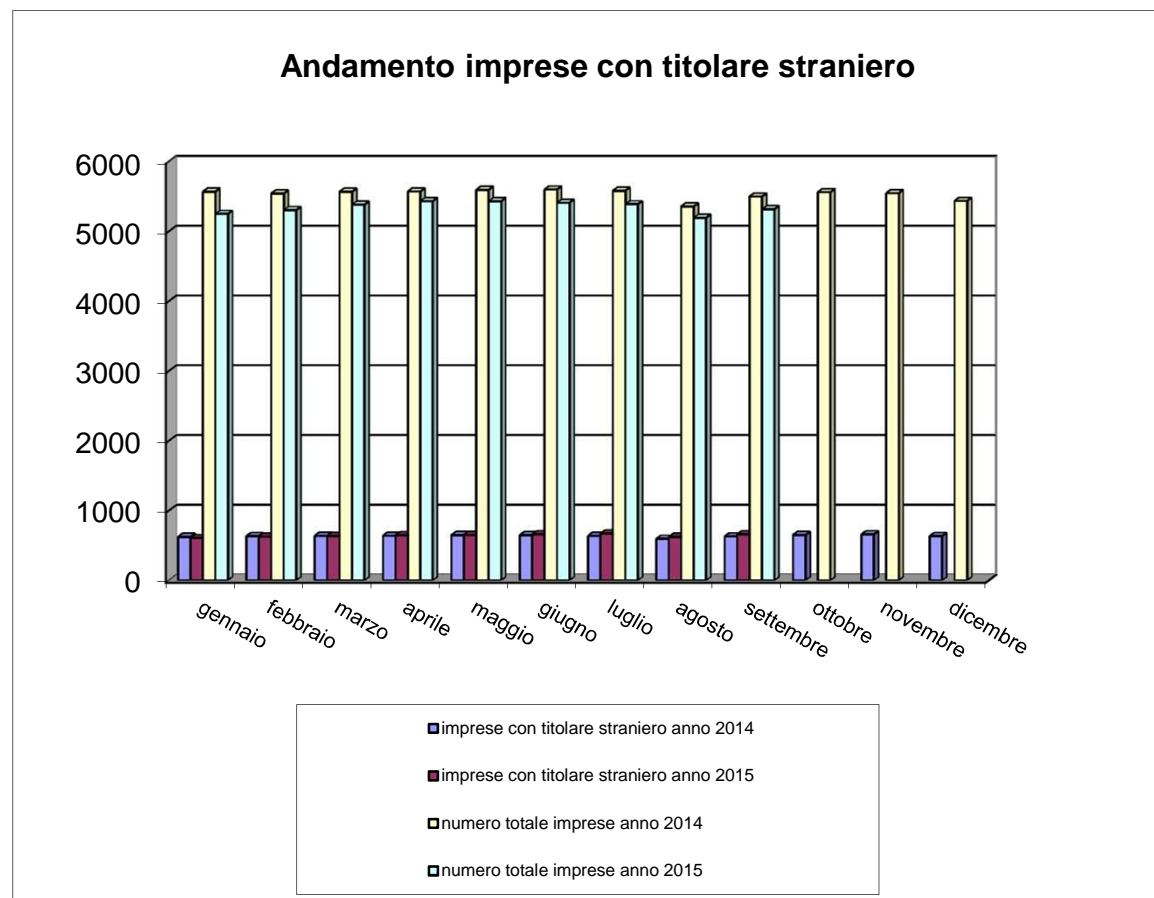

Andamento verifiche in cantiere 2014-15

| Gennaio-Dicembre 2014 | | | | | | | | | | | |
|-----------------------|---------------------|---------------------|---------------------|--------------------------------------|--------------------|------------------|--------------------|----------------------|-----------------------|-------------------|-----------------|
| | Cantieri verificati | Interventi eseguiti | Imprese controllate | Imprese iscritte a seguito ispezione | Imprese irregolari | Imprese regolari | Operai controllati | Operai regolarizzati | Operai integrati C.E. | Operai da PT a FT | Operai regolari |
| totale | 698 | 1.362 | 2.056 | 81 | 304 | 1.671 | 5.609 | 95 | 1.141 | 0 | 4.373 |

| Gennaio-Settembre 2015 | | | | | | | | | | | |
|------------------------|---------------------|---------------------|---------------------|--------------------------------------|--------------------|------------------|--------------------|----------------------|-----------------------|-------------------|-----------------|
| | Cantieri verificati | Interventi eseguiti | Imprese controllate | Imprese iscritte a seguito ispezione | Imprese irregolari | Imprese regolari | Operai controllati | Operai regolarizzati | Operai integrati C.E. | Operai da PT a FT | Operai regolari |
| totale | 628 | 1.249 | 1.643 | 52 | 226 | 1.365 | 3.825 | 75 | 675 | 0 | 3.075 |

Legenda:

Operai regolarizzati = precedentemente non regolarmente assunti dal datore di lavoro e non dichiarati in Cassa Edile

Operai integrati C.E. = regolarmente assunti dal datore di lavoro ma non precedentemente dichiarati in Cassa Edile

Operai da PT a FT = operai con trasformazione rapporto di lavoro da part-time a full-time

Operai regolari = regolarmente assunti dal datore di lavoro e dichiarati in Cassa Edile

Andamento verifiche in cantiere 2014 - ispezioni e imprese

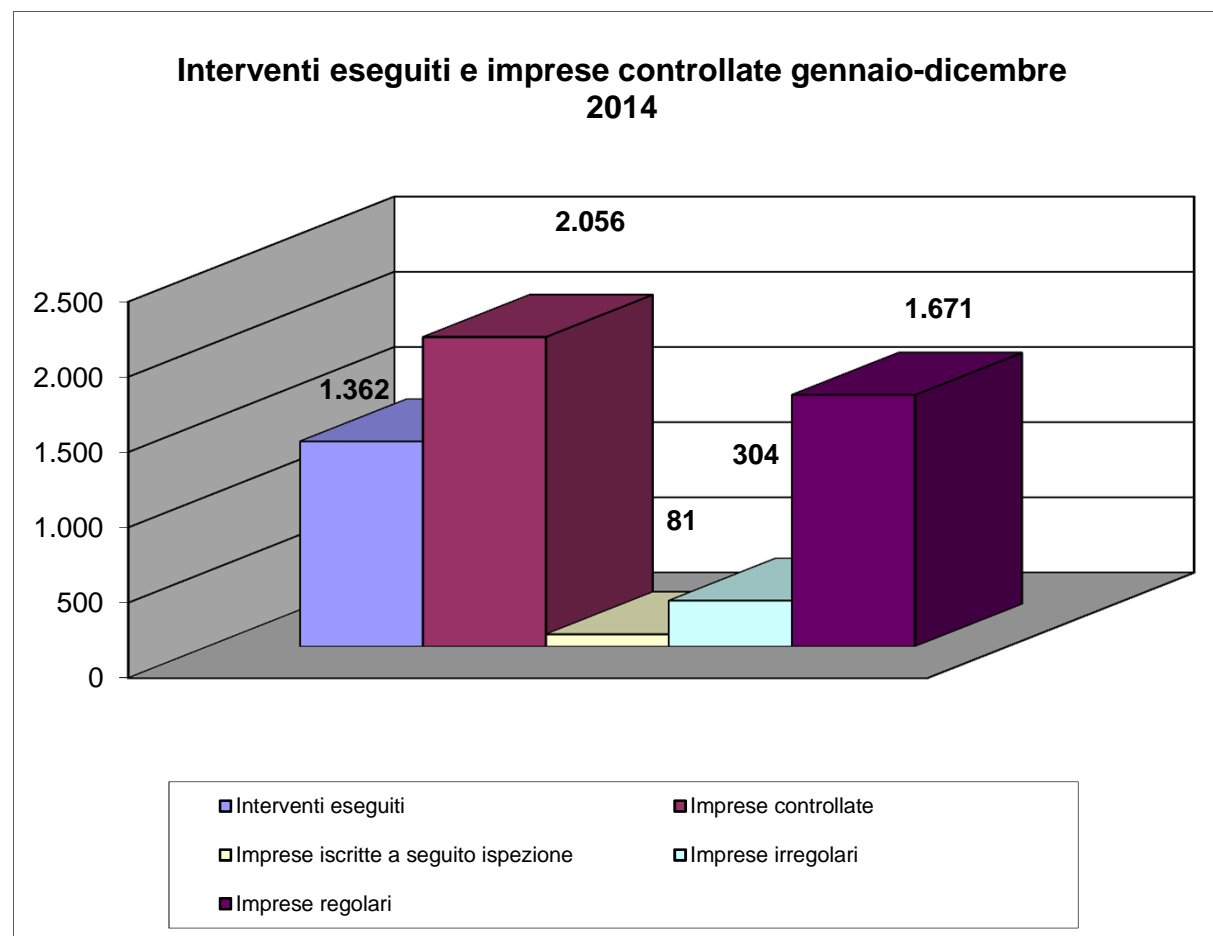

Andamento verifiche in cantiere 2015 - ispezioni e imprese

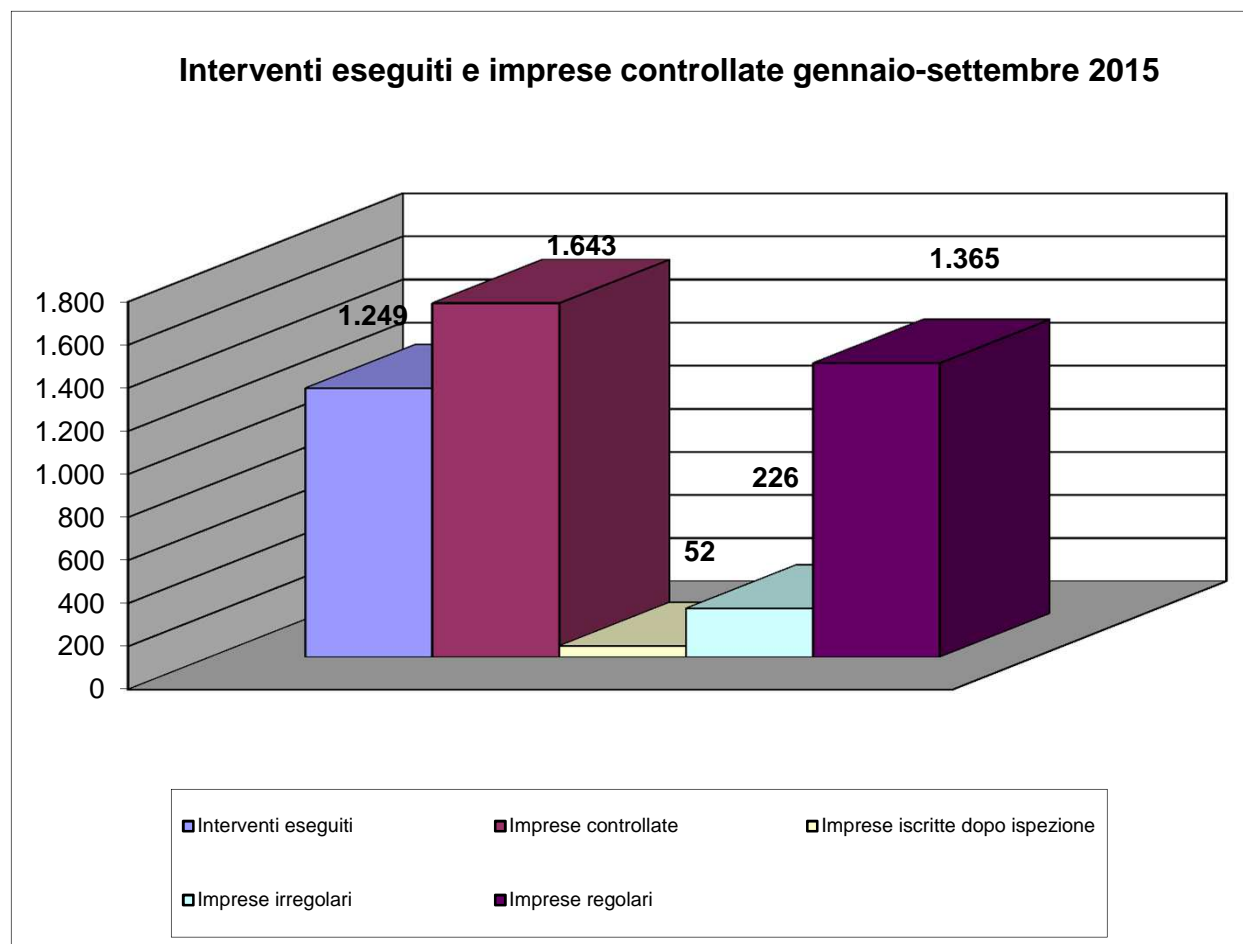

Andamento verifiche in cantiere 2014 – imprese controllate

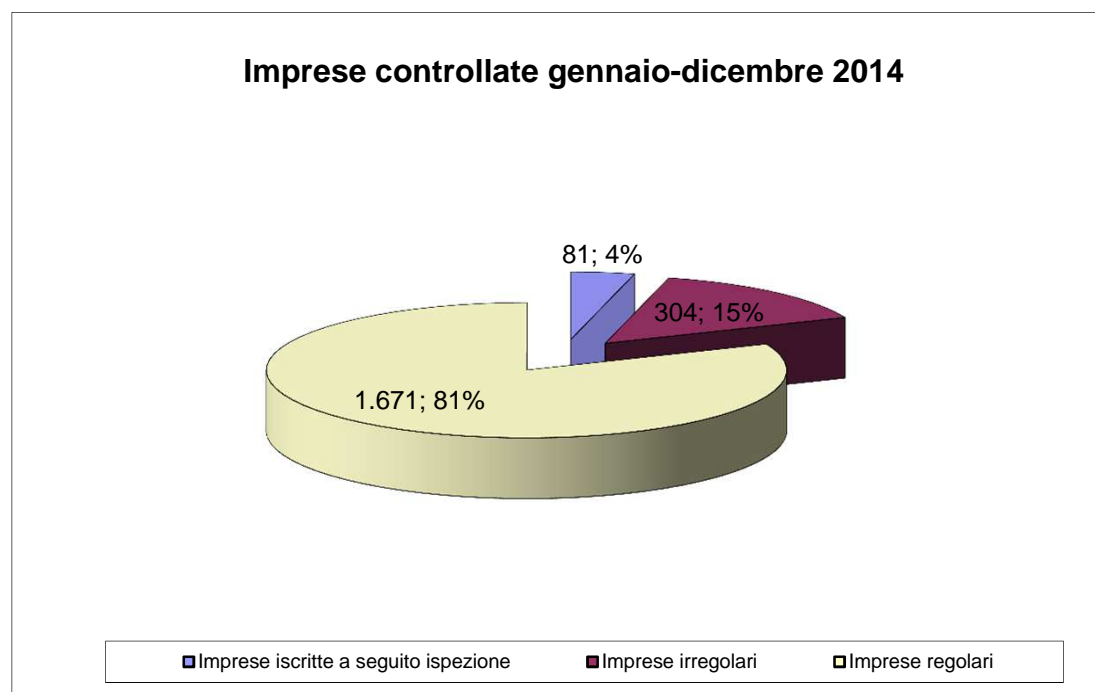

Andamento verifiche in cantiere 2015 – imprese controllate

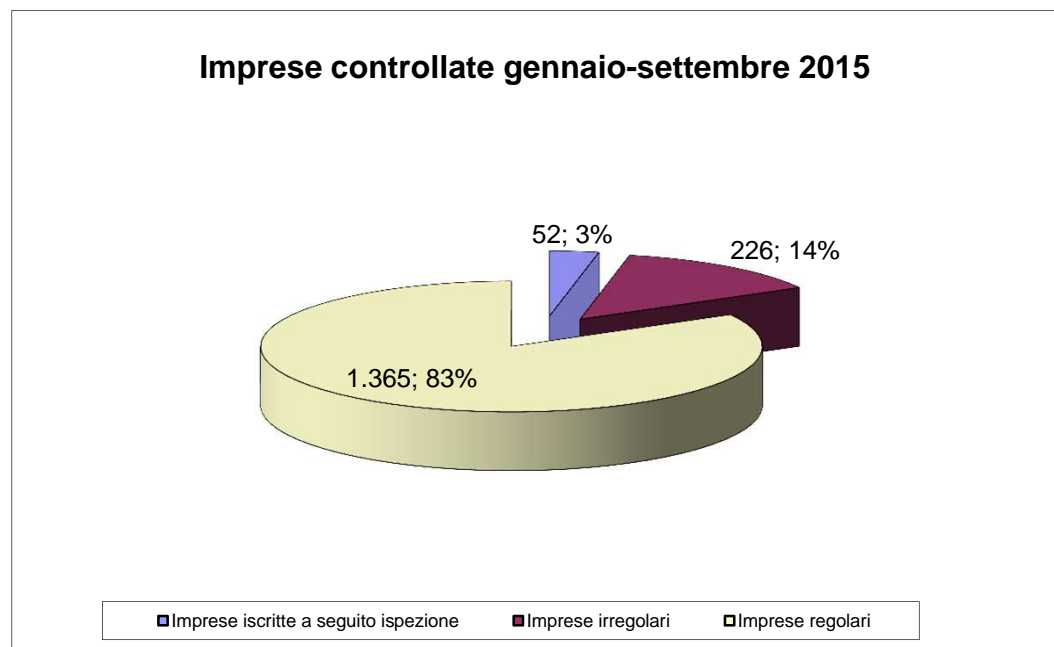

Andamento verifiche in cantiere 2014 – lavoratori controllati

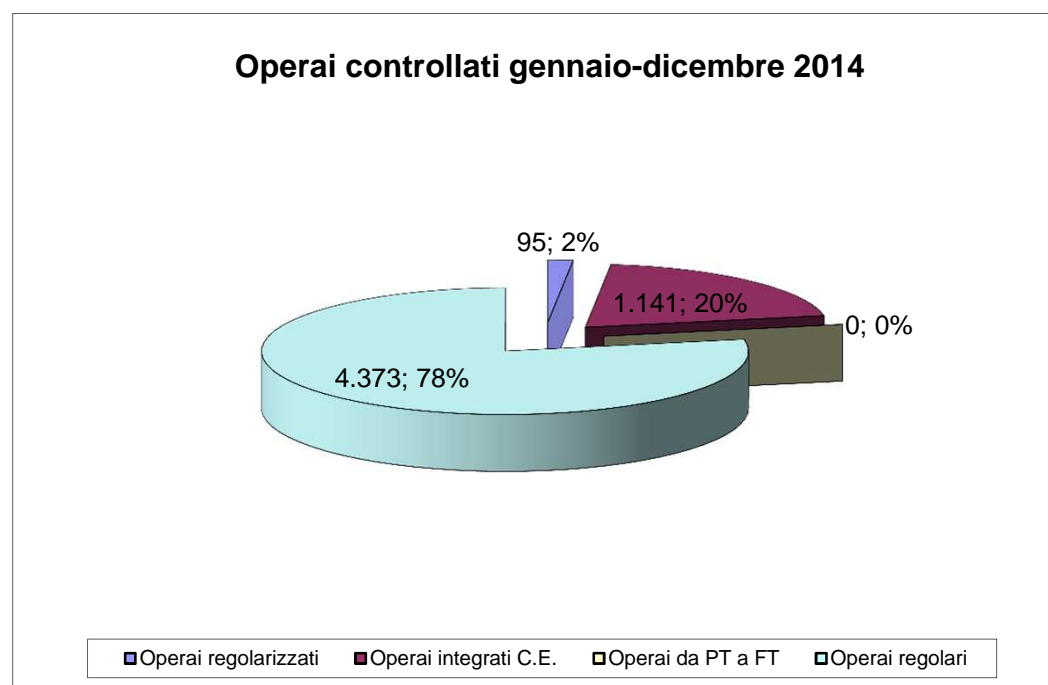

Andamento verifiche in cantiere 2015 – lavoratori controllati

