



Cassa Edile di Mutualità ed Assistenza di Milano Lodi, Monza e Brianza

Ente bilaterale costituito da
Assimpredil ANCE e FeNEAL-UIL, FILCA-CISL, FILLEA-CGIL

Trend dati Cassa Edile –
territorio di Monza e Brianza
Periodo gennaio – dicembre 2016/2017 e
aggiornamenti 2018
(*giugno-luglio 2018*)

Milano, 20 settembre 2018

N. lavoratori e imprese

mese	numero lavoratori			numero imprese		
	anno 2016	anno 2017	anno 2018	anno 2016	anno 2017	anno 2018
gennaio	3.442	3.366	3.237	981	952	919
febbraio	3.474	3.368	3.240	982	945	922
marzo	3.521	3.442	3.269	986	958	928
aprile	3.531	3.467	3.312	997	958	933
maggio	3.594	3.496	3.368	1.006	970	940
giugno	3.609	3.572	3.440*	1.018	987	950*
luglio	3.650	3.545	3.362*	1.014	973	932*
agosto	3.534	3.378		981	944	
settembre	3.585	3.423		983	944	
ottobre	3.551	3.481		975	960	
novembre	3.569	3.472		983	967	
dicembre	3.470	3.370		968	952	

La nota vale per tutti i dati correlati delle tabelle successive

- 1) (*) In riferimento ai mesi di giugno e luglio 2018 è da sottolineare che il dato fornito è parziale in quanto non tutte le imprese hanno ancora provveduto ad inviare la relativa denuncia.
- 2) Anche per i mesi precedenti potrebbero registrarsi variazioni in incremento date dagli adempimenti tardivi delle imprese.
- 3) Si precisa che i dati sono stati estratti in data 20 settembre 2018.

N. lavoratori e imprese

Andamento numero lavoratori

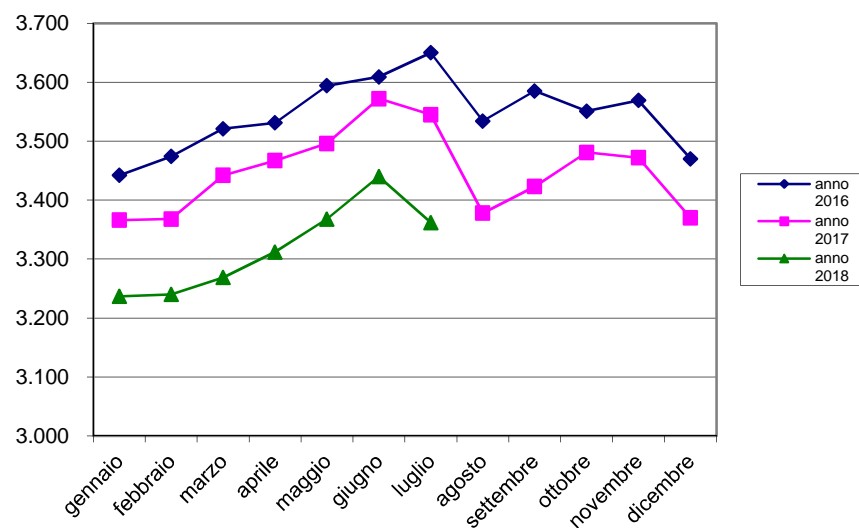

Andamento numero imprese

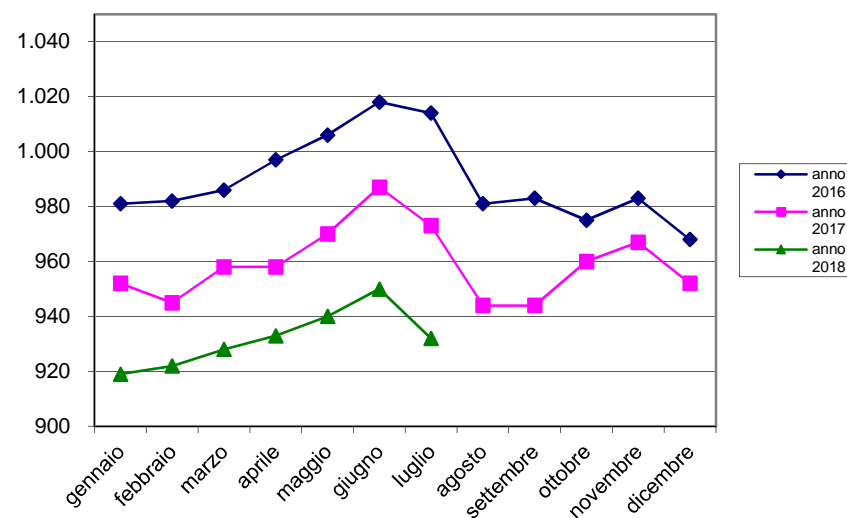

Massa salari e ore dichiarate

mese	massa salariale			somma ore lavorate			somma altre ore		
	anno 2016	anno 2017	anno 2018	anno 2016	anno 2017	anno 2018	anno 2016	anno 2017	anno 2018
gennaio	€ 4.289.052	€ 4.472.191	€ 4.755.525	371.501	389.878	418.497	187.570	209.927	171.347
febbraio	€ 4.521.272	€ 4.246.044	€ 4.244.740	445.975	418.652	415.217	119.003	100.737	79.555
marzo	€ 5.264.735	€ 5.194.844	€ 4.713.092	494.023	511.912	461.038	127.780	92.356	84.809
aprile	€ 5.022.819	€ 4.539.635	€ 4.718.466	467.741	393.134	412.762	99.598	141.904	119.974
maggio	€ 5.229.167	€ 5.466.808	€ 5.371.788	489.671	510.318	502.665	144.115	107.695	88.596
giugno	€ 5.327.975	€ 5.392.417	€ 5.231.720	498.217	501.896	487.441	111.697	99.378	92.042
luglio	€ 5.141.179	€ 5.104.990	€ 5.140.650	507.164	500.966	499.386	83.829	72.430	67.583
agosto	€ 2.852.070	€ 2.881.428		255.804	258.610		369.006	336.808	
settembre	€ 5.138.480	€ 4.845.077		504.816	472.837		97.029	75.911	
ottobre	€ 4.933.560	€ 5.356.118		483.659	522.578		93.564	64.017	
novembre	€ 5.146.123	€ 5.285.319		480.123	492.070		121.546	92.627	
dicembre	€ 4.963.074	€ 4.545.562		406.396	366.038		210.834	178.064	

Trend massa salariale dichiarata

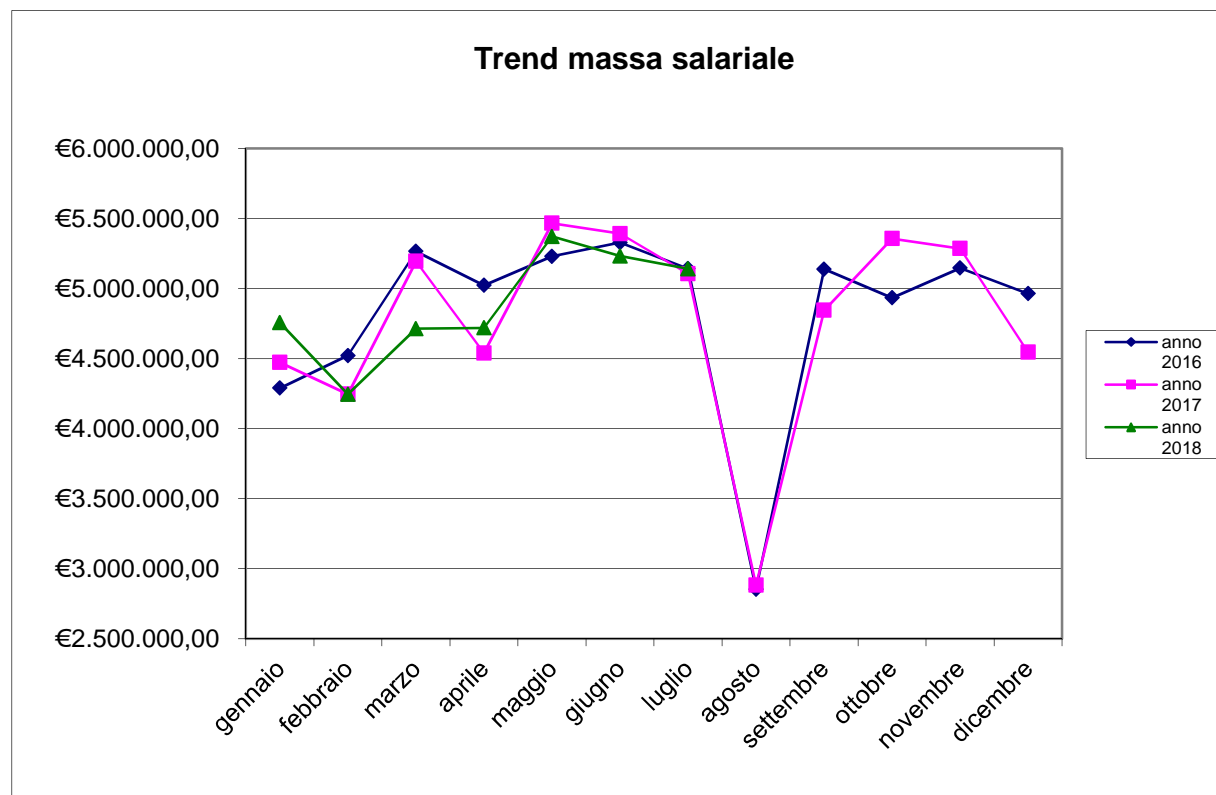

Trend ore lavorate/ore lavorabili

ore lavorate			media ore lavorate		% ore lavorate su ore lavorabili	
mese	anno 2017	anno 2018	anno 2017	anno 2018	anno 2017	anno 2018
gennaio	389.877,70	418.496,70	115,83	129,29	72,39%	80,80%
febbraio	418.652,20	415.217,00	124,30	128,15	77,69%	80,10%
marzo	511.912,40	461.037,70	148,73	141,03	92,95%	88,15%
aprile	393.134,30	412.761,90	113,39	124,63	70,87%	77,89%
maggio	510.318,10	502.664,50	145,97	149,25	91,23%	93,28%
giugno	501.896,00	487.440,70	140,51	141,70	87,82%	88,56%
luglio	500.966,30	499.386,00	141,32	148,54	88,32%	92,84%
agosto	258.609,60		76,56		47,85%	
settembre	472.836,90		138,14		86,33%	
ottobre	522.578,30		150,12		93,83%	
novembre	492.070,00		141,73		88,58%	
dicembre	366.038,40		108,62		67,89%	

Ore lavorabili mese =160

Trend lavoratori stranieri/ sul totale dei lavoratori iscritti

lavoratori stranieri per nascita				totale numero lavoratori			% lavoratori stranieri sul totale dei lavoratori		
mese	anno 2016	anno 2017	anno 2018	anno 2016	anno 2017	anno 2018	anno 2016	anno 2017	anno 2018
gennaio	1.528	1.499	1.471	3.442	3.366	3.237	44,393	44,534	45,443
febbraio	1.563	1.521	1.469	3.474	3.368	3.240	44,991	45,160	45,340
marzo	1.590	1.570	1.487	3.521	3.442	3.269	45,158	45,613	45,488
aprile	1.601	1.605	1.544	3.531	3.467	3.312	45,341	46,294	46,618
maggio	1.632	1.636	1.578	3.594	3.496	3.368	45,409	46,796	46,853
giugno	1.632	1.681	1.619	3.609	3.572	3.440	45,220	47,060	47,064
luglio	1.649	1.645	1.546	3.650	3.545	3.362	45,178	46,403	45,985
agosto	1.585	1.547		3.534	3.378		44,850	45,796	
settembre	1.601	1.591		3.585	3.423		44,658	46,480	
ottobre	1.592	1.618		3.551	3.481		44,832	46,481	
novembre	1.602	1.606		3.569	3.472		44,887	46,256	
dicembre	1.554	1.543		3.470	3.370		44,784	45,786	

Rapporto lavoratori stranieri/ totale lavoratori iscritti

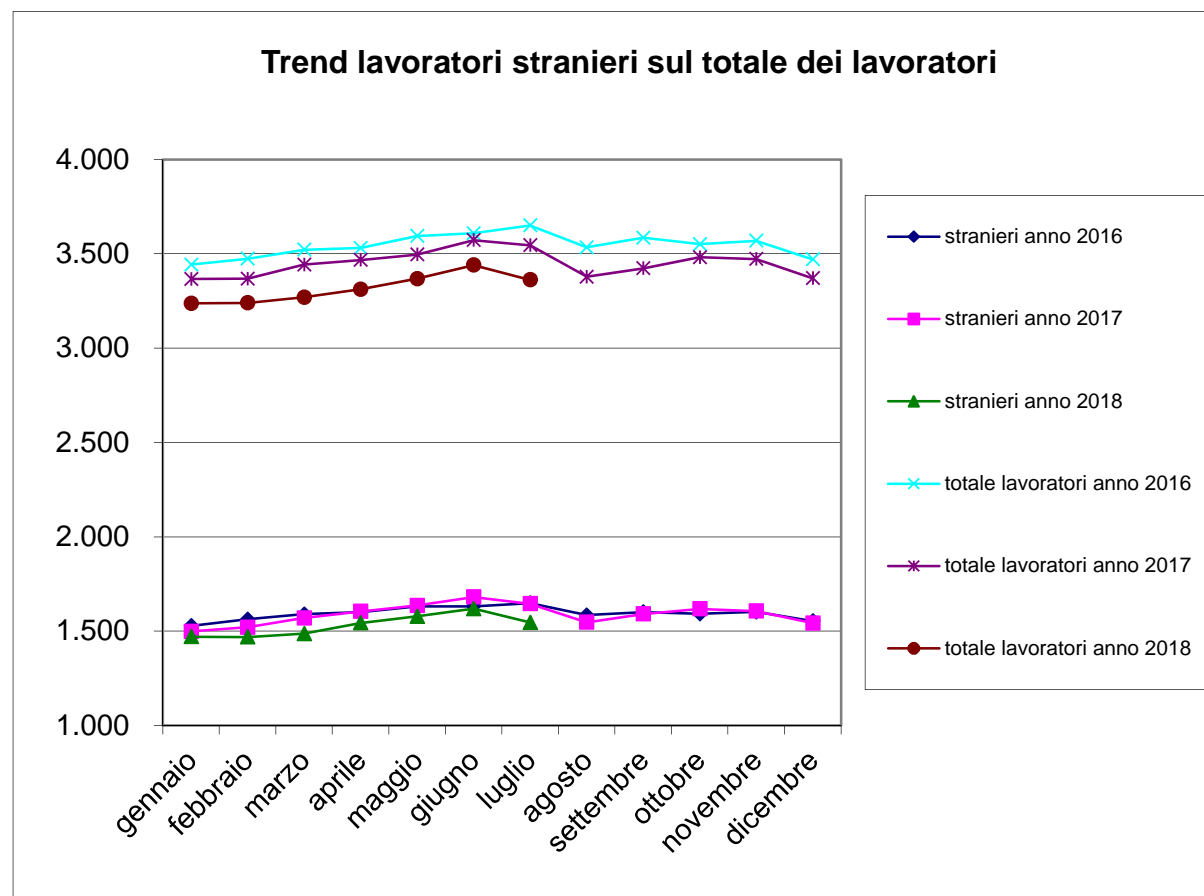

Trend lavoratori a part-time/totale lavoratori iscritti

n. lavoratori part-time			tot. n. lavoratori		% lavoratori part-time sul tot. lavoratori	
mese	anno 2017	anno 2018	anno 2017	anno 2018	anno 2017	anno 2018
gennaio	81	78	3.366	3.237	2,41%	2,41%
febbraio	83	83	3.368	3.240	2,46%	2,56%
marzo	87	89	3.442	3.269	2,53%	2,72%
aprile	92	76	3.467	3.312	2,65%	2,29%
maggio	91	74	3.496	3.368	2,60%	2,20%
giugno	82	76	3.572	3.440	2,30%	2,21%
luglio	84	73	3.545	3.362	2,37%	2,17%
agosto	80		3.378		2,37%	
settembre	77		3.423		2,25%	
ottobre	79		3.481		2,27%	
novembre	82		3.472		2,36%	
dicembre	81		3.370		2,40%	

N. lavoratori a part-time / totale lavoratori iscritti

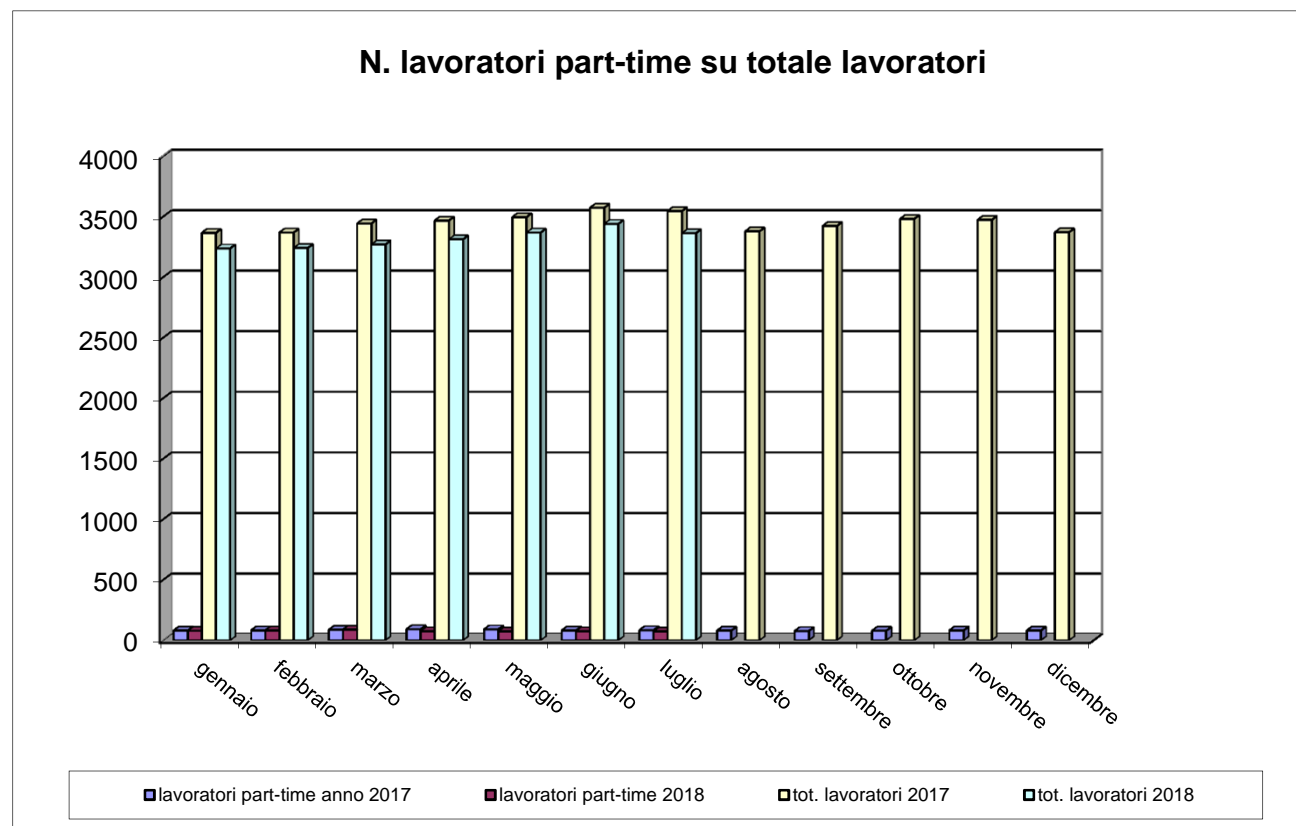

Trend CIG

mese	numero lavoratori			numero imprese			Ore CIG		
	anno 2016	anno 2017	anno 2018	anno 2016	anno 2017	anno 2018	anno 2016	anno 2017	anno 2018
gennaio	3.442	3.366	3.237	981	952	919	25.196	25.693	12.275
febbraio	3.474	3.368	3.240	982	945	922	40.806	24.549	16.588
marzo	3.521	3.442	3.269	986	958	928	26.175	12.802	19.896
aprile	3.531	3.467	3.312	997	958	933	17.936	13.501	13.691
maggio	3.594	3.496	3.368	1.006	970	940	43.455	8.859	8.883
giugno	3.609	3.572	3.440	1.018	987	950	12.633	7.868	6.169
luglio	3.650	3.545	3.362	1.014	973	932	13.304	4.663	4.872
agosto	3.534	3.378		981	944		4.834	2.259	
settembre	3.585	3.423		983	944		10.063	4.581	
ottobre	3.551	3.481		975	960		14.431	5.870	
novembre	3.569	3.472		983	967		24.638	10.025	
dicembre	3.470	3.370		968	952		6.236	9.038	

Trend CIG

	Ore CIG			somma ore lavorate		
mese	anno 2016	anno 2017	anno 2018	anno 2016	anno 2017	anno 2018
gennaio	25.196,00	25.693,00	12.275,00	371.500,90	389.877,70	418.496,70
febbraio	40.806,00	24.549,00	16.588,00	445.974,70	418.652,20	415.217,00
marzo	26.175,00	12.802,00	19.896,00	494.023,20	511.912,40	461.037,70
aprile	17.936,00	13.501,00	13.691,00	467.740,80	393.134,30	412.761,90
maggio	43.455,00	8.859,00	8.883,00	489.670,80	510.318,10	502.664,50
giugno	12.633,00	7.868,00	6.169,00	498.217,20	501.896,00	487.440,70
luglio	13.304,00	4.663,00	4.872,00	507.163,60	500.966,30	499.386,00
agosto	4.834,00	2.259,00		255.804,30	258.609,60	
settembre	10.063,00	4.581,00		504.815,90	472.836,90	
ottobre	14.431,00	5.870,00		483.659,20	522.578,30	
novembre	24.638,00	10.025,00		480.123,40	492.070,00	
dicembre	6.236,00	9.038,00		406.396,30	366.038,40	

Flussi operai assunti/cessati 2017-18

	operai assunti anno 2017			operai assunti anno 2018			operai cessati anno 2017			operai cessati anno 2018		
mese	italiani	stranieri	tot. assunti	italiani	stranieri	tot. assunti	italiani	stranieri	tot. cessati	italiani	stranieri	tot. cessati
gennaio	49	65	114	72	79	151	77	54	131	73	64	137
febbraio	58	65	123	75	75	150	56	72	128	64	83	147
marzo	76	106	182	79	89	168	74	60	134	85	56	141
aprile	62	101	163	73	120	193	79	70	149	54	65	119
maggio	74	91	165	82	106	188	42	91	133	58	72	130
giugno	84	134	218	95	112	207	66	97	163	67	84	151
luglio	69	63	132	76	98	174	98	128	226	106	120	226
agosto	30	29	59				73	100	173			
settembre	74	138	212				41	76	117			
ottobre	76	113	189				80	85	165			
novembre	79	80	159				83	94	177			
dicembre	40	32	72				128	146	274			

Operaio cessato = operaio licenziato o dimissionario

Numero complessivo lavoratori

Numero complessivo lavoratori	
Luglio 2018 – Agosto 2017	Luglio 2017 – Agosto 2016
4.885	4.966

Il dato è riferito al numero di operai che sono stati denunciati almeno per una mensilità nel periodo di riferimento

Periodo di riferimento = dal mese di riferimento dell'estrazione (luglio) ai dodici mesi precedenti.

Andamento apprendisti/n. tot. lavoratori iscritti

N. totale operai			Apprendisti		% Apprendisti/Operai	
mese	anno 2017	anno 2018	anno 2017	anno 2018	anno 2017	anno 2018
gennaio	3.366	3.237	75	73	2,23%	2,26%
febbraio	3.368	3.240	77	80	2,29%	2,47%
marzo	3.442	3.269	77	75	2,24%	2,29%
aprile	3.467	3.312	85	78	2,45%	2,36%
maggio	3.496	3.368	87	82	2,49%	2,43%
giugno	3.572	3.440	84	79	2,35%	2,30%
luglio	3.545	3.362	84	67	2,37%	1,99%
agosto	3.378		84		2,49%	
settembre	3.423		85		2,48%	
ottobre	3.481		85		2,44%	
novembre	3.472		81		2,33%	
dicembre	3.370		77		2,28%	

Andamento apprendisti/n. tot. lavoratori iscritti

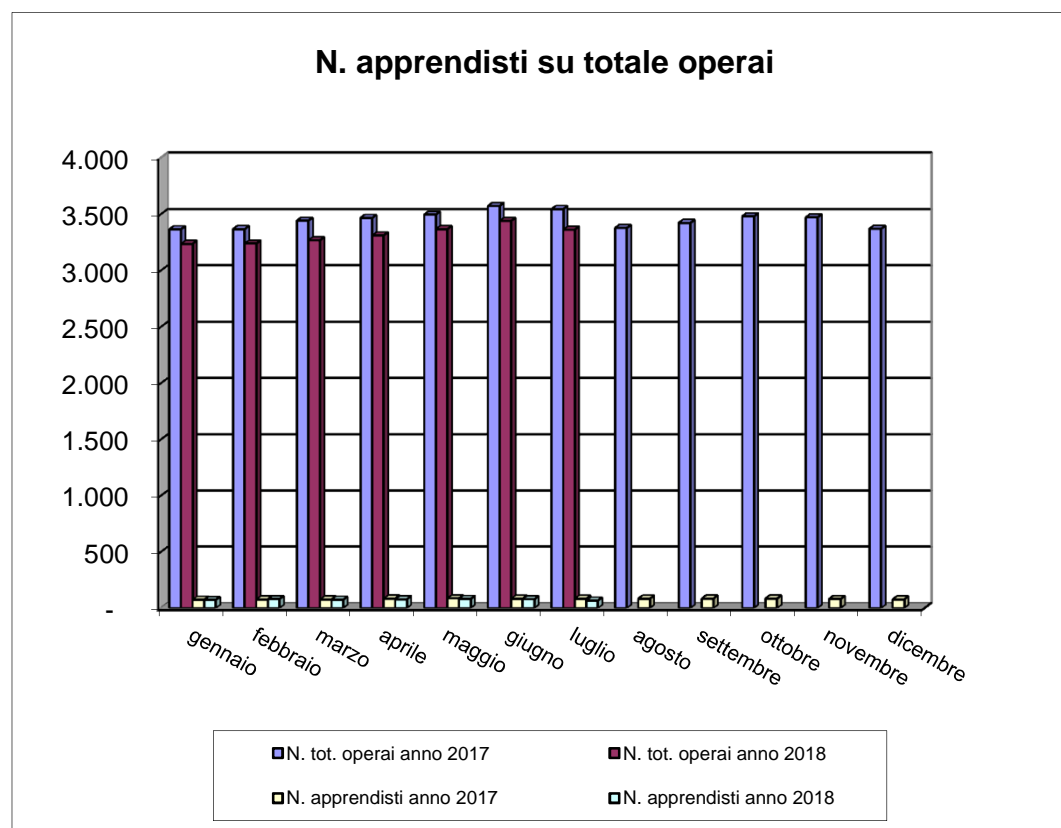

Imprese con titolare straniero

N. imprese con titolare straniero			n tot. imprese		% sul N. tot. imprese	
mese	anno 2017	anno 2018	anno 2017	anno 2018	anno 2017	anno 2018
gennaio	101	95	952	919	10,61%	10,34%
febbraio	100	93	945	922	10,58%	10,09%
marzo	104	96	958	928	10,86%	10,34%
aprile	108	98	958	933	11,27%	10,50%
maggio	109	102	970	940	11,24%	10,85%
giugno	110	99	987	950	11,14%	10,42%
luglio	109	92	973	932	11,20%	9,87%
agosto	108		944		11,44%	
settembre	102		944		10,81%	
ottobre	107		960		11,15%	
novembre	108		967		11,17%	
dicembre	103		952		10,82%	

Andamento imprese con titolare straniero

